



鍋屋上野浄水場 旧第一ポンプ所

千種区が誇りたい
特産物や文化、技術・産業を
ご紹介します。

千種区ブランド 59

ふるさとの魅力を発信

大正〜昭和初期へタイムスリップ！ 千種区レトロ口探訪

地域の歴史を後世に伝える建築物。時代を重ねるにつれ、その多くは、老朽化によって取り壊しを余儀なくされました。しかし、今もなお大切に守られ、歴史が息づくものがあります。千種区内を巡り、当時に思いを馳せてみませんか。

名古屋の水道の歴史を 今に伝える

鍋屋上野浄水場は、大正3年(1914)に名古屋ではじめて作られた浄水施設。シンボルとして有名なのが、赤レンガの建築物「旧第一ポンプ所」です。19世紀ヨーロッパで流行したネオルネサンス様式の流れを組んだデザインで、軒まわりや四隅などに石材を多く使用した、重厚感が特徴です。

文化財に指定されました。

平成26年(2014)には、水道給水開始100周年記念事業として、大正3年創設当時のように復原。耐震化工事も行われました。現在、般見学(要予約)を受け付けています。

★なご水フェスタ

6/5(日)10:00~15:00
会場/ 鍋屋上野浄水場
浄水場施設見学ツアーや旧第一ポンプ所の内部公開など



東山動植物園 植物園温室前館

※現在は保存修理工事のため閉鎖

「東洋の水晶宮」と謳われた国指定重要文化財

昭和12年(1937)の開園時に公開された温室前館は、現存するものの中で日本最古の大規模鑑賞温室。全面ガラス張りであることから、かつては「東洋の水晶宮」と謳

われていました。平成18年(2006)には、国の重要文化財に指定。現在、前館は保存修理工事のため閉鎖(平成32年完成予定)、戦後に完成した後館のみで、テーマとしての植物を楽しめます。



住/ 千種区東山元町3-70
時/ 9:00~16:30(閉園は16:50)
休/ 月曜(祝日の場合は翌平日)
料/ 一般500円、中学生以下無料、市内在住65歳以上100円
問/ 東山動植物園
Tel.052-782-2111



問/ 名古屋市上下水道局
広報サービス課
Tel.052-972-3608

東山給水塔

まちを見下ろす とんがり屋根の古塔

鍋屋上野浄水場で作られた水道水を家庭へ送るために、昭和5年(1930)、東山配水塔として建設された現在の東山給水塔。当時、名古屋の東部丘陵地帯が住宅地として急速に発展したことで、より高い場所から配水する仕組み

が必要となったのです。昭和48年(1973)にその役目を終え、現在は、災害対策用の応急給水施設「東山給水塔」として利用されています。シンボルとんがり屋根は、昭和58年(1983)のリニューアルによつて設置されたものです。



名古屋地方気象台 本庁舎

東海地方の気象・防災
情報を発信し続ける

東海地方の気象情報
や防災情報を発信する

名古屋地方気象台。大正11年（1922）に建てられた本庁舎は、現存する気象台の中で日本最古の建物です。鉄筋コンクリート1階建中央の塔屋部には、かつて観測用の機器が設置されていました。また、玄関や塔部分に見られるような、大正時代に流行したと

言われる幾何学模様の装飾は、近代建築における見どころの一つになっています。

現在は、隣接する現業庁舎にて観測を行っていますが、本庁舎は、今もなお大切に残されています。



住/千種区日和町2-18
問/名古屋地方気象台
Tel.052-751-5577



昭和塾堂

若者の精神修養の場
として建設

大正から昭和初期にかけて、青年会（青年団）の活動が各地で盛んになったことから、その教化の中心となる精神修養の場として、昭和3年（1928）、愛知県が城山八幡宮より境内を借り受けて建設。4階建の塔屋部を中心に、下部には2階建鉄筋コンクリート造りの本館が三方に



住/千種区城山町2-88
問/城山八幡宮
Tel.052-751-0788

伸びるという珍しい構造が特徴です。真上から見ても横から見ても「人文字形」に見えるように設計されたことは、施設の目的である「人づくり」を表現したものとされています。現在は、愛知学院大学大学院歯学部研究棟として使用。管理保存は、昭和42年（1967）に愛知県より払い下げを受けた城山八幡宮が行っています。

大正ロマン漂う 都会のオアシス

（株）松坂屋の初代社長・伊藤次郎左衛門祐民が、大正から昭和初期にかけて覚王山の丘陵地に構築した別邸「揚輝荘」。約1万坪を切り拓き、建築物を移築・新築。昭和14年（1939）頃の完成時には、広大な庭園の中に30数棟の建造物が建ち並び、覚王山の高台に威容を誇っていました。戦災や老朽化などによって、現在は5棟ほどになりましたが、今なお歴史的文化遺産としての重みを残しています。

揚輝荘

住/千種区法王町2-5-17
時/9:30~16:30
休/月曜（祝日の場合は翌平日）
料/北園無料
【南園・聴松閣】一般300円、
中学生以下無料
問/揚輝荘 Tel.052-759-4450



平成19年に名古屋市が寄付を受け、市民へ公開。現在、NPO法人揚輝荘の会が管理運営を行っています。ランドマークとも言える南園の「聴松閣」は、世界各国の政界人・文化人と親交の深かった祐民が、お客様を迎える場所として昭和12年（1937）に新築した迎賓館。自然木を使った山荘風の気品ある外観をはじめ、インド様式を取り入れた多目的室、中国様式を取り入れた客室、日本の技術、名栗が施された柱や梁など、祐民の憧れや思いが

取り入れられ、時代・国を越えてタイムスリップしたかのような不思議な感覚に包まれます。聴松閣と、北園の「伴華楼」をはじめとする5棟が名古屋市の有形文化財に指定されています。

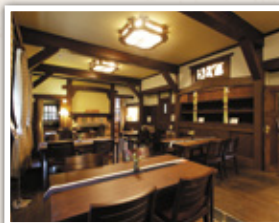

↓インド様式の意匠が見られる多目的室。

↑喫茶室にてお茶を楽しみながら。



緑のカーテンづくり講習会 参加者募集

窓辺につる性植物を育てて、夏の暑さを和らげませんか。参加者には、つる性植物の苗を差し上げます。

日時／5月19日(木)14時～15時
場所／千種保健所会議室
定員／30人(先着順)

申込／5月11日(水)10時から電話で

◆問合／名東保健所生活環境課
公害対策担当 千種区担当
(Tel.052-778-3109)

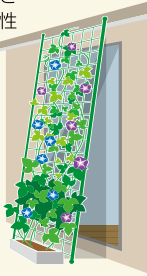

ゴキブリ防除講習会

ゴキブリのいない衛生的な環境を整備するため、ゴキブリの生態を知るとともに、駆除用のほう酸だんごを作ります。

日時／5月17日(火)14時～15時
定員／30人(先着順)

申込／5月12日(木)9時から電話で

◆問合／環境衛生担当
(Tel.052-753-1973)

◆問い合わせ先

- ・千種保健所
千種区覚王山通8-37
Tel.052-753-1951
- ・救急医療情報センター
Tel.052-263-1133
- ・千種区休日急病診療所(内科・小児科)
千種区今池五丁目4-15
Tel.052-733-1191
- ・北歯科保健医療センター
北区平手町1-1
(クオリティライフ21城北内)
Tel.052-915-8844

毎日の健康、千種区が支えます。
乳幼児の健康診査、がん検診のほか、千種区が行う健(検)診、相談情報はここでCHECK!

HEALTHY

わがまち健康ガイドンス 情報提供／千種区役所地域力推進室

内容／うつ病の方を抱えた家族の相談
申込・問合／予約制(Tel.052-753-1981)

○エイズ検査

日時／毎週月曜日 <受付>9時30分～10時30分
※結果は1週間後
※証明書発行の場合は、有料・記名必要
申込・問合／匿名可能 予約不要(Tel.052-753-1982)

○夜間即日エイズ検査

日時／第2金曜日 <受付>18時～19時
定員／40人(先着順)
※陰性結果は当日判明※証明書の発行はいたしません
申込・問合／匿名可能 予約不要(Tel.052-753-1982)

○梅毒検査

日時／毎週月曜日 <受付>9時30分～10時30分
費用／1,725円 ※結果は1週間後
申込・問合／匿名可能 予約不要(Tel.052-753-1982)

○特定疾患療養中の方と家族のつどい

日時／5月16日(月)14時～15時30分
<受付>13時30分～14時
対象／市内在住の特定疾患(神経・筋・骨・関節系疾患)で療養中の方およびその家族、介護関係者
内容／講話「災害の備え～自分でできることを考えよう～」交流会
講師／災害ボランティアちくさネットワーク
代表 高松三千男さん
申込／電話または窓口で
問合／予約制 保険看護担当(Tel.052-753-1984)

○おいしく食べてお口元気教室

おいしく食べるための健口体操や食事作りを体験する教室です。
日時／5月16日(月)、6月9日(木)の2日間コース
いずれも13時10分～15時30分
<受付>13時～13時10分
対象／65歳以上で2日間参加できる区民の方
定員／16人(先着順)
内容／お口の健康度チェック、音楽療法、おやつ作りなど
申込／5月13日(金)までに電話または窓口で
問合／予約制 健康づくり担当(Tel.052-753-1982)

○まるごと元気教室

認知症予防や口腔機能維持、低栄養予防のための介護予防教室です。
日時／5月30日(月)、6月20日(月)、7月4日(月)、8月2日(火)の4日間コース
いずれも13時30分～15時30分
<受付>13時～13時20分
対象／65歳以上で4日間参加できる区民の方(要介護認定を受けている方は事前に保健所にお問い合わせください。)
定員／20人(先着順)
内容／1日目「認知症予防の講話と運動」
2日目「心と体を元気にする食事と歯や口のお手入れの話」
3日目「音楽療法、嚥下と発声」
4日目「低栄養予防の講話、交流会」
申込／5月11日(水)9時から電話で
問合／予約制 健康づくり担当(Tel.052-753-1982)

の衛生の話、3日目:沐浴の実習
申込・問合／予約制 電話にて受付(Tel.052-753-1975)

○心のそだち(学び)教室

日時／6月6日(月)<受付>9時45分～10時
対象・定員／平成26年3月～8月生まれの第1子と保護者20組(先着順・参加はテーマごとに1組1回まで)
内容／小児科医の話:2歳前後の子どもの発達について
申込・問合／予約制 5月16日(月)9時から電話にて受付
(Tel.052-753-1984)

●乳幼児健康診査 保健感染症係 Tel.052-753-1975

○3・4か月児健康診査

対象／(1)平成28年1月18日～1月27日生まれの子
(2)平成28年1月28日～2月5日生まれの子
(3)平成28年2月6日～2月16日生まれの子
日時／(1)5月17日(火)(2)5月31日(火)(3)6月7日(火)
<受付>第1子 13時～13時15分
第2子以降 13時10分～13時30分

○1歳6か月児健康診査

対象／(1)平成26年10月25日～11月6日生まれの子
(2)平成26年11月7日～11月17日生まれの子
(3)平成26年11月18日～11月28日生まれの子
日時／(1)5月11日(水)(2)5月25日(水)(3)6月8日(水)
<受付>13時～14時
※当日希望者にはフッ素塗布(720円)を行います。
※歯ブラシをお持ちください。

○3歳児健康診査

対象／(1)平成25年4月19日～5月2日生まれの子
(2)平成25年5月3日～5月16日生まれの子
(3)平成25年5月17日～5月27日生まれの子
日時／(1)5月13日(金)(2)5月20日(金)(3)5月27日(金)
<受付>13時～14時
※当日希望者にはフッ素塗布(720円)を行います。
※歯ブラシをお持ちください。
※3歳児健診では、健診終了後に図書館ボランティアによる絵本のおはなし会を実施します。

●予防接種 健康づくり担当 Tel.052-753-1982

○BCG接種(3・4か月児健康診査と併設)

日時／5月17日(火)・31日(火)・6月7日(火)
<受付>13時30分～14時30分
対象／3か月以上1歳未満の乳児(8か月未満推奨)
持物／母子健康手帳、BCG接種個人票
※3・4か月児健康診査の時に接種できなかった方は、この日程で受けてください。
※その他の予防接種に関してはお問い合わせください。

◆一般(いずれの相談・検査も祝日は除く)

○こころの健康相談日

日時／毎週金曜日(第3金曜日は除く)
<受付>13時30分～14時30分
内容／不眠など心の健康に関する相談
申込・問合／予約制(Tel.052-753-1981)

○うつ病家族相談日

日時／第3金曜日 <受付>13時30分～14時30分

◆子どもと親

○子育て総合相談窓口 Tel.052-757-7033

日時／月～金曜日(祝休日は除く)
電話＝8時45分～17時15分
面接＝9時～16時30分



○母乳相談

日時／5月19日(木)13時10分～15時20分
問合／予約制 電話にて受付(Tel.052-753-1984)

○子どものアレルギーとぜん息相談

日時／6月10日(金)13時45分～14時45分
対象／市内在住の15歳未満の方
申込・問合／予約制 電話にて受付(Tel.052-753-1975)

○歯と口の1日健康センター

日時／5月26日(木)<受付>13時30分～16時
場所／区役所講堂(2階)
対象／1歳～就学前の幼児とその保護者
内容／歯科検診、フッ素塗布、歯科相談、スタンブラリー、パネル学習、歯みがき指導(タオル持参)
主催／千種区歯科医師会、千種保健所
共催／名古屋市歯科衛生士会
問合／保健感染症係(Tel.052-753-1975)

○転入者のつどい～こあらっち広場～

日時／5月11日(水)<受付>9時45分～10時
対象／市外から千種区に転入して間もない方で、乳幼児を子育て中の方、30組(先着順)
内容／子育て情報のご案内・交流会など
申込・問合／予約制 電話にて受付
(Tel.052-753-1984)

○はじめての歯みがき教室

日時／5月19日(木)<受付>10時～10時15分
対象／平成27年6・7月生まれの子と保護者、10組(先着順)
内容／お口の手入れ、お口の発達相談
申込・問合／予約制 5月12日(木)9時から電話にて受付
(Tel.052-753-1975)

○親子むし歯予防教室

日時／5月19日(木)<受付>9時～9時30分
対象／1歳9か月以上3歳未満児と保護者
内容／歯科検診・歯科相談・栄養相談、フッ素塗布(希望者のみ720円)
※歯ブラシ・タオル・母子健康手帳持参
申込・問合／予約制 電話にて受付(Tel.052-753-1975)

○赤ちゃんパクパク教室

日時／5月27日(金)<受付>9時45分～10時
対象・定員／平成27年8・9月生まれの子と保護者、20組(先着順、参加は1組1回まで)
内容／お口の手入れ、離乳食の話(実演・試食)
持ち物／赤ちゃん用のエプロンとスプーン
申込・問合／予約制 5月23日(月)9時から電話にて受付
(Tel.052-753-1981)

○ニューファミリーセミナー

日時／6月2日(木)・17日(金)・23日(木)の午前3日間
対象・定員／妊婦とその家族、24人(先着順)
内容／1日目:出産前の準備、2日目:食生活・お口・暮らし

ご存じですか?あなたのまちの民生委員・児童委員

民生委員・児童委員は、高齢者や障害のある方、子育て中の方などが周囲に相談できず孤立することのないよう地域福祉をサポートする、身近な相談員として必要な支援を行っています。

Q:どんなことをやっているの?

A:地域の見守りや相談・支援、地域福祉活動などを行っています。

住民の皆さんと同じ立場で相談に乗り、必要であれば福祉制度や子育て支援サービスを受けられるように関係機関へつなぐ役割を果たします。民生委員・児童委員には守秘義務があり、相談した方の秘密は守られます。



Q:どんな人たちが委員なの?

A:地域の推薦を受け、厚生労働大臣の委嘱を受けた人が委員となります。

「民生委員」は、民生委員法に基づき、国から委嘱された非常勤の地方公務員です。すべての民生委員は児童福祉法に定める「児童委員」を兼ねています。給与の支給はなく、ボランティアとして活動しているもので、任期は3年です(再任も可)。

※主任児童委員(子どもや子育てに関する支援を専門に担当)…担当区域を持たず、区域担当の民生委員・児童委員と連携しながら、子育てに関するさまざまな相談に応じたり、児童健全育成活動などに取り組んでいます。

地域の関係機関と連携・協力しながら、より暮らしやすい地域を目指して活動しています。



◆問:区役所民生子ども課 Tel.052-753-1831

子育て支援ネットワーク事業 みんなで子どもの笑顔を守ろう

子育て中の親が交流できる場を「子育てネットワークちくさ」の主催で開催しています。

★ミニ子育て広場 申込不要

日時/6月15日(水)10時~11時30分
場所/千種スポーツセンター第二競技場

毎年、多くの方にご参加いただいているミニ子育て広場を今年度も開催します。子育て相談や情報提供はもちろん、子育て中の親子が一緒に楽しめる企画が満載です。

★子育てネットワークちくさ

区内の子育て支援関係機関が協力して、子育て家庭への情報提供・相談・交流の場づくりをしています。保育園や学区の子育て支援情報も掲載。詳しくはウェブサイトをご覧ください。年に7回開催されるミニ子育て広場の予定も掲載しています。

[子育てネットワークちくさ](#) [検索](#)

◆問:区役所民生子ども課 Tel.052-753-1873

★子育て講習会「イライラしない子育て」要申込

日時/6月15日(水)10時~11時30分
場所/千種スポーツセンター会議室

対象/概ね1歳から就学前のお子さんの保護者
定員/20人程度(託児定員15人) ※未受講者優先
講師/COMMONSENSE・ペアレンティングトレーナー 杉江健二さん

申込/5月12日(木)10時から下記問い合わせ先へ(先着順・要予約)

※お子様は講習会には同席できません。

★千種区子育て支援情報かいで

保育園や幼稚園、子育てサロンなどの集いの場、子育て相談の連絡先など、子育てに役立つ区内の情報を掲載したガイドです。区役所民生子ども課や子育てイベントなどで配布しています。



区内の様々なNEWS。

催しや募集、気をつけたい事など、いろんな情報を皆さんにお知らせします。

千種区民NEWS

チクサ クミン ニュース 情報提供 / 千種区役所地域力推進室

区民まつり実行委員会 委員募集

対象/区内在住・在勤・在学中で、平日の昼間の打ち合わせに参加できる方
内容/10月2日(日)開催の区民まつりに向けて、会議などに参加し、企画運営を行うボランティア
応募方法/住所、氏名、電話番号、性別、生年月日、応募理由を記載し、下記問い合わせ先へ。
※5月25日(水)必着

◆問:区役所地域力推進室
Tel.052-753-1823
Fax.052-753-1924
〒464-8644 住所記入不要
☒a7531821
@chikusa.city.nagoya.lg.jp

千種区クリーンキャンペーン

清掃活動やごみの投げ捨て防止の啓発活動を行います。皆さんもこの日に合わせて、玄関周りを清掃しましょう。6月4日(土)の午前中を中心に、区内各所で実施予定です。

◆問:区役所地域力推進室
Tel.052-753-1821

町内会・自治会に加入しませんか

町内会・自治会では、地域に住む人々が親睦を深めながら、安心・安全で快適なまちづくり活動を行っています。町内会・自治会の活動には、盆踊りや運動会などの地域行事、通学路などにおける交通安全運動、地域安全パトロールなどがあります。また、災害に備えた防災訓練なども実施しています。ご加入につきましては、お住まいの地域の町内会・自治会の役員にお尋ねください。

◆問:区役所地域力推進室
Tel.052-753-1822

留守家庭児童育成会(学童保育所)の指導員になりませんか

学童保育所では、放課後の「第二のうち」として小学生の保育を行っています。13時~20時までの間で1日4~6時間程度、あらかじめ指定された時間での保育補助の仕事です。詳しくは、下記問い合わせ先までお尋ねください。
申込:問合せ/富士見台第二学童保育所 担当:高橋
Tel.052-722-6102
※平日の12時~14時の間にお問い合わせください。

5月は自動虐待防止推進月間です

児童相談所全国共通ダイヤル 189

- ・お近くの児童相談所につながります
- ・連絡者や連絡内容に関する秘密は守られます(連絡は匿名可能)

上下水道料金のお支払いは 便利な口座振替で

上下水道料金のお支払いは口座振替が便利です。払込用紙を紛失する心配もなく、期限直前に慌てることもありません。口座振替の申込書をご用意しておりますので、下記問い合わせ先までお気軽にご連絡ください。上下水道局ウェブサイトからダウンロードすることもできますのでご利用ください。

◆問:お客さま受付センター(名水ダイヤル)
Tel.052-884-5959
Fax.052-872-1296

[名古屋上下水道局](#) [検索](#)

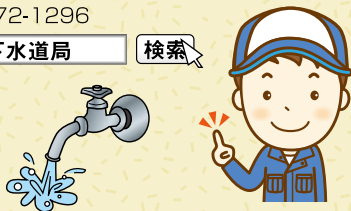

福祉コンシェルジュを配置しました

4月から区役所福祉課に福祉制度の案内などを行う福祉コンシェルジュ(福祉制度案内嘱託員)を1名配置しています。

- ・高齢者や障害者の福祉に関する相談
 - ・福祉制度の説明や関係窓口への案内 などを行っています。
- ※困りごとがあるけれど、どこに相談したらいいかわからない場合も、お気軽にお声がけください。

◆問:区役所福祉課 Tel.052-753-1839

子育てに悩んだら『なごやっ子SOS』

子育てに悩む保護者や子ども自身のSOSに応えます。

24時間・365日相談対応 Tel.052-761-4152

6月1日は人権擁護委員の日

人権問題でお困りのときは、お気軽にご相談ください。※相談は無料で、秘密は厳守します。

- みんなの人権110番 Tel.0570-003-110
- 子どもの人権110番 ☎0120-007-110
- 女性の人権ホットライン Tel.0570-070-810

◆問:名古屋法務局人権擁護部 Tel.052-952-8111

その他

●スタジオ公演『お勝手の姫』

古いレストランで鷹狩りが趣味の女性とちょっと訳ありな男性がお見合い中。そこへ何かと蘊蓄を語るセツ森教授が女性をエスコートして登場。ちょっとおかしくもほろ苦い大人のコメディ。

日時/5月12日(木)19時開演
5月13日(金)19時開演
5月14日(土)11時・15時・19時開演
5月15日(日)13時・17時開演
※開場は開演の30分前
料金/前売券一般2,000円・学生1,500円
当日券一般2,500円・学生2,000円

◆問:劇団シアターウィークエンド
Tel.052-762-3160
☐theater_weekend@yahoo.co.jp
春岡1-3-5 大崎ビル2F



●リニモ新緑ウォーキング

新緑のリニモ沿線を散策しよう。
コース/①新緑の古戦場公園と介助犬フェスタウォーク、②新緑の香流川とクラシックカーウォーク、③家族みんなで楽しもう 愛・地球博記念公園 満喫ウォーキング

日時/①5月21日(土)・②29日(日)、③6月5日(日)

時間/スタート受付:9時30分~11時30分(③のみ8時30分~11時)、ゴール受付:14時30分まで(③のみ15時まで)

スタート/①②はなみずき通駅、③愛知環状鉄道 山口駅
料金/申込不要、参加費無料(有料施設入場料は自己負担)

◆問:(参加方法・コースについて)
東部丘陵連絡協議会
事務局:愛知県振興部交通対策課
Tel.052-954-6127
(土日祝を除く9時~17時)

定員/200人※申込不要、当日先着順
講師/第二泌尿器科部長 池上要介
◆問:東部医療センター-Tel.052-721-7171

都福祉会館

●おためし回想法

日時/5月24日(火)10時30分~11時30分
対象/市内在住で60歳以上の方(福祉会館の利用証が必要)
定員/20人※申込不要、当日自由参加
◆問:都福祉会館Tel.052-711-1483

東山動植物園

●植物園 展示会

①苔玉と自然造形展
日程/5月10日(火)~15日(日)
②花季さつき展示会
日程/5月17日(火)~22日(日)
③植物の形態美「葉」展
日程/5月24日(火)~6月5日(日)
④セントポーリア展
日程/6月7日(火)~12日(日)
▷①~④共通
時間/9時~16時45分(最終日は16時)※休園日を除く
場所/植物園植物会館展示室

●植物園 講習会

①苔玉で新和風の寄せ植えをつくろう
日時/6月11日(土)10時~12時
定員/30人 費用/2,000円
講師/園芸研究家 吉田篤さん

②セントポーリアを楽しむ
日時/6月12日(日)10時~12時
定員/20人 費用/1,000円
講師/東海セントポーリア協会 井上和也さん

③初夏の野生蘭の楽しみ
日時/6月19日(日)10時~12時
定員/30人 費用/無料
講師/名古屋野生蘭同好会 吉田篤さん

④新スタイル香道と香のサッシュ作り
日時/6月19日(日)13時30分~15時30分
定員/30人 費用/2,200円
講師/アトリエバルファン 田代はなよさん

⑤植物のミステリーハンター
~植物の謎を科学する~
日時/6月26日(日)13時30分~15時
定員/30人 費用/無料
講師/名古屋大学博物館 西田佐知子さん

▷①~⑤共通
申込/電子申請サービスまたは往復はがきにて※5/20(金)消印有効
◆問:東山動植物園
〒464-0804 東山元町3-70

または往復はがきで。お子さんの氏名(ふりがな)、性別、学年も記入。

※5月18日(水)必着
②食から考える省エネルギー
日時/6月29日(水)10時~12時30分
対象・定員/一般24人
費用/200円
内容/旬を活かしたクッキング
講師/栄養士 竹内裕子さん
申込/インターネット(電子申請サービス)または往復はがきで。
※5月25日(水)必着

●公開講座

(当日先着順・開始30分前に開場)

①【なごや環境大学共済講座】
胡椒から環境を考える~世界一美味しいと言われた胡椒復活への取り組み~
日時/5月18日(水)10時~12時
講師/KURATA PEPPER Co.Ltd. 代表倉田浩伸さん

②自分を大切にできる子を育てる~いじめ・悪い誘いから自分を守る子にするために~
日時/5月26日(木)10時~12時
講師/セルフディフェンスコミュニケーション 開発代表理事 青嶋宮央さん

③身近で困っている人にアンテナを向けて~発達障がいについて知る~
日時/5月30日(月)13時45分~15時45分
講師/名古屋大学医学部附属病院 親と子どもの心療科准教授 岡田俊さん
▷公開講座①②③ともに
対象・定員/一般60人(当日先着)

◆問:千種生涯学習センター
Tel.052-722-9666

千種スポーツセンター

●レッスンのご案内

①アクアコアI※プールレッスン
(5月11日~7月20日※7月6日は除く)
日時/毎週水曜日 19時~20時

②仕事帰りにエアロI(5月10日~7月12日)
日時/毎週火曜日 19時45分~20時45分

③創美ヨガI(5月11日~7月13日)
日時/毎週水曜日 18時30分~19時30分

▷①②③ともに
対象/一般
定員/①20人②50人③25人
費用/①1回600円②③1回320円
申込/当日30分前から先着順

文化小劇場「ちくさ座」

●赤いスリッパ企画

『ラララララララララララララララララララララララ(ラ)イフ』
日時/6月9日(木)・10日(金)19時開演
6月11日(土)11時・16時開演

内容/「学校」をテーマにした楽しいお芝居
費用/1,500円(前売)2,000円(当日)1,000円(学生)※学生証提示
◆問:文化小劇場「ちくさ座」
Tel.052-745-6235

東部医療センター

●市民健康講座

「女性泌尿器科へ行こう!」
日時/5月18日(水)14時30分~
場所/救急・外来棟4階 多目的ホール

千種区を満喫できる イベント盛りだくさん!

イベントが千種区内の各所で開催!
「千種区」のいいところ、みどころはここでCHECKを。

EVENT

イベント情報

千種区役所

●春のいけばな展

日時/5月28日(土)・29日(日) 10時~16時
※お茶席は15時まで
※呈茶券は1枚200円
場所/区役所講堂(2階)

◆問:地域力推進室
Tel.052-753-1825

●千種区民ソフトテニス大会

日時/6月12日(日)9時~
場所/東山公園テニスセンター
※雨天予備日6月19日(日)
パロマ瑞穂テニスコートにて
対象/区内在住・在勤・在学(中学2年生以上)または区内クラブに所属している方
部門/①一般男子の部 ②一般女子の部 ③高校男子の部 ④高校女子の部 ⑤中学男子の部 ⑥中学女子の部 ⑦壮年の部 (45歳以上の男性・40歳以上の女性)

※①②は年齢制限なし
※年齢基準は6月12日(日)現在
試合方法/ダブルスによるトーナメント戦またはリーグ戦
費用/1組1,000円(傷害保険料を含む)
※申込後の不参加や開催中止の場合でも費用はお返しできません。
申込/5月18日(水)までに費用を添えて下記へ

◆問:地域力推進室
Tel.052-753-1825

●千種区民ソフトバレーボール大会

日時/6月26日(日)9時45分~
場所/生涯学習センター体育室
対象/区内在住・在勤・在学の方を含むチーム
部門/①一般の部(アタックあり) ②一般の部(アタックなし)
※チーム申し込みに限る
※部門を重複しての申し込みは不可
費用/1チーム1,000円(傷害保険料を含む)
申込/6月3日(金)までに費用を添えて下記へ

◆問:地域力推進室
Tel.052-753-1825

千種生涯学習センター

●主催事業

①親子で千種区のご当地グルメを作ってみよう!

日時/6月11日(土)10時~12時30分
対象・定員/小中学生とその保護者 1人12組(子は2人まで可)
内容/ちくさ山盛りバーガー
講師/ちくさご当地グルメの会
費用/受講料:小中学生150円、保護者300円
教材費:1人400円
申込/インターネット(電子申請サービス)

いきいき支援センター

●認知症高齢者家族支援事業

※ご都合のよいセンターへ

内容	東部いきいき支援センター	西部いきいき支援センター
家族サロン	5/19(木)13:30~15:30	5/23(月)13:30~15:30
医師による個別専門相談	5/17(火)14:00~15:30 定員:3人	5/27(金)14:00~15:30 定員:3人
認知症サポーター養成講座	5/26(木)14:00~15:30	

◆問:東部いきいき支援センター Tel.052-781-8343
西部いきいき支援センター Tel.052-763-1530

千種ニュース
City News

古川美術館／為三郎記念館

千種区池下町2-50 Tel.052-763-1991

●古川美術館特別記念展
愛知県立芸術大学 模写展
～片岡球子が遺した古典模写
事業とその後継者たち～
日程／開催中～5月29日(日)



東寺所蔵両界曼荼羅図(西院曼荼羅)模写
愛知県立芸術大学蔵

●分館為三郎記念館特別展
「幸兵衛楽歴代展～
五代幸兵衛・六代卓男・
七代幸兵衛・八代亮太郎～」
日程／開催中～5月29日(日)



六代 加藤卓男
ラスター彩四方皿
「通か」

時間／10時～17時
※入館は閉館30分前まで
料金／大人1,000円、高・大学生500円、
小・中学生300円
休／毎週月曜日(祝日の場合は翌平日)
※8名以上の団体は200円割引
※土曜日は小・中学生は無料

ヤマザキマザック美術館

東区葵1-19-30 Tel.052-937-3737

●パリの巨匠 アイズピリ
描き続けた80年
日時／開催中～8月28日(日)
平日10時～17時30分、
土日祝10時～17時
※入館は閉館30分前まで
料金／一般1,300円、18歳未満600円、
小学生未満無料
休／月曜日
※祝日の場合は
翌平日、
7月19日(火)



ポール・アイズピリ
《ハートのカードを持つ婦人》
1985年

名古屋市博物館

瑞穂区瑞穂通1-27-1 Tel.052-853-2655

●アンコール・ワットへのみち
インドシナに咲く神々の楽園
日時／開催中～6月19日(日)
9時30分～17時 ※入館は閉
館30分前まで
料金／一般1,300円、高大生900円、
小中生500円
休／月曜日
※祝日の場合は
翌平日、第4火
曜日、但し5月2
日(月)は開館

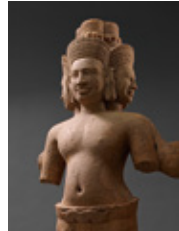

プラフマー
(フレールブーム)
10世紀後半

愛知県美術館

東区東桜1-13-2 Tel.052-971-5511(代)

●黄金伝説展
日時／開催中～5月29日(日)
10時～18時、金曜10時～20時
※入館は閉館30分前まで
料金／一般1,400円、高校・大学生
1,100円、中学生以下無料
休／月曜日(祝日の場合は翌平日)



《バナギュリシテ遺室》紀元前4世紀～紀元前3世紀
金、ブルガリア、バナギュリシテ出土
プロヴディア考古学博物館 Photographs:Regional
Archaeological Museum-Plovdiv,Bulgaria

名古屋市美術館

中区栄2-17-25 Tel.052-212-0001

●生誕130年記念 藤田嗣治展
東と西を結ぶ絵画
日時／開催中～7月3日(日)
9時30分～17時、金曜(祝日除
く)9時30分～20時
※入場は閉館30分前まで
料金／一般1,400円、高校・大学生
900円、中学生以下無料
休／月曜日(5月2日は除く)



藤田嗣治《フルール河岸、
ノートルダム・ド・パリ》
1963年 ランス美術館
©Fondation Fougita/
ADAGP,Paris&JASPAR,
TOKYO,2015 E1936

名古屋市を満喫できる
イベント盛りだくさん!

「名古屋市」のいいところ、
みどころはここでCHECKを。

名古屋近郊
EVENT

イベント情報

名古屋ボストン美術館

中区金山町1-1-1 Tel.052-684-0101

●ルノワールの時代
～近代ヨーロッパの光と影～
ルノワールの大作《ブーヅヴァルのダン
ス》が11年ぶりに名古屋へ!
日時／開催中～8月21日(日)
10時～19時※土日祝は～17時
※入館は閉館30分前まで

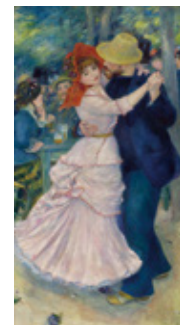

料金／一 般
1,300円(1,100
円)、高大生900
円(700円)、中
学生以下無料※
()は平日17時
以降の料金
休／月曜(祝日
の場合は翌平日)

ピエール・オーギュスト・ルノワール
《ブーヅヴァルのダンス》
1883年
Picture Fund 37.375

Photograph ©2016 Museum of Fine Arts, Boston.

4/23(土)・24(日)
名東区役所

春のいけばな展
春の山野草展

興奮!感動を届けた
名東区のイベントをレポート

EVENT REPORT

イベントレポート

年2回開催される『いけばな展』。この日、名東区役所講堂には、名東区華道協会のみなさんによる華やかな力作約50杯が並びました。藤やカキツバタ、ヤマブキなど春々初夏の花に個性的な花器を組み合わせ、さらに各自の想いを込めて、それぞれの世界観を演出。一杯一杯趣が異なり、来場者はじっくりと見入っていました。会場ではお抹茶とお菓子のおもてなしがあり、春の穏やかな時間が流れました。



1) 講堂で開催された「春のいけばな展」の様子。
2) 「春の山野草展」の様子。

取材協力／名東区役所地域力推進室

3/28(月)9:00～15:00
千種区役所あじさいひろば

「紫陽花×感性」展
ワークショップ&
プレゼンテーション

興奮!感動を届けた
千種区のイベントをレポート

EVENT REPORT

イベントレポート

区の花「紫陽花」が
学生の感性で七変化

1月25日(月)～3月30日(水)、千種区役所にて椋山女学園大学生生活環境デザイン学科の学生による7作品が展示されました。これらはすべて、区の花「紫陽花」からインスピレーションを受けて制作されたもの。「デザイン」のタネを見つけて出そう」「あじさいはうす」「utakata紫陽花紙石鹸」「Azisai Menbo」「紫陽花オセロしよかおせろ」など、花びらに含まれる紫陽花をバラバラにするチームもあれば、多様な色を抽出するチーム、重なり移ろいをテーマにした家を設計



1) 制作に携わった学生と橋本雅好准教授。
2) 重なり・移ろいをテーマにしたシェアハウス「あじさいはうす」。

するチーム、綿棒を紫陽花に見立てるチームもあり、訪れる人の目を惹きつけました。同時に、同じモノでも、見方を変えるだけでいろいろな捉え方ができるという気付きを提案しました。3月28日(月)にはワークショップ&プレゼンテーションを実施。一般来場者が学生の感覚を体感する機会となりました。

取材協力／千種区役所地域力推進室、椋山女学園大学 橋本雅好研究室

**地域ナンバーワンを目指して!
ラーメンに夢と希望を抱く若き青年!**

常に明るく、元気な声が飛び交うラーメン店。豊富なラーメンの種類の中でも特に人気なのが「鶏白湯しょうゆ」。お客様～女性からも支持も厚いとのこと!「常にお客様に心地良い空間で過ごしてもらいたい」という服部さんの言葉通り、お腹を満たし、元気をチャージしてくれる素敵なお店『一丸』をこれからも引っ張って行って下さい!

NO. 501



お気軽にご来店ください!

名東区若葉台
はっとり そうま
服部 宗磨さん
餃子・ラーメン 一丸 社長修業中

いきつけのお店



この街に住まい、この街を愛する人——それが“千種・名東咲楽人”です。街のために日々がんばっている千種・名東咲楽人をご紹介します。次の人を推薦するリレー形式だから、ここに登場した人はすべてつながっています。一人一人の想いがつながれば、街を変える大きな力になることでしょ。

“千種・名東咲楽人”

「がんばろう!千種・名東」
10人リレー

6月号へ
つづく

NO. 508



声を出すことが大好きです!

千種区 池下
なかやま ゆきこ
中山 由希子さん
音と絵本のお話会

仲間

**息びったりの最高なメンバーで
ワクワクする朗読公演を!**

子ども達の授業で読み聞かせを行っている中山さん。映像・楽器・声を合わせ子ども～大人までワクワクできる公演を行っています。「いつも笑顔が絶えないメンバー達と好きなことをできることが嬉しく、読み聞かせだけではなくチームの一体感が伝わり【仲間の素晴らしさ】を知ってほしい」とお話してくださいました。

NO. 509



ちょっとした工夫で日常が変わる!
自分らしい服で大人の女性へ。

パーソナルカラーの資格を保持しており、何気ない日々が少しの工夫で華やかになるような提案を行っている原さん。「年齢を重ねると地味な服・色ばかりを選ぶ傾向がありますがコーディネートとは本来【自分の魅力を引出すもの】であり自分がキラキラしてられる服を選ぶことが大切です。」と笑顔でお話して下さいました。

フラワーアレンジメント歴10年です!

千種区 池下
はら やすよ
原 恭代さん
プレジャス

友人

NO. 510



知人

メニューや調理をとても丁寧にしています!

千種区 高見
くさか ちえこ
日下 智恵子さん
カフェトラベジオ

友人

**新鮮な食材を使い、体に優しい
最新トレンド料理で幸せをお届け。**

幼い頃から海外に行く機会が多く、日本とは違う文化・街並み・人柄にとっても魅力を感じた日下さん。大人になり台北へ移住し大手ホテルに長年勤め、ある転機で日本へ帰国し日本料理店を継ぐことに。枠にとらわれず定番メニューに流行りの料理をコラボし誰もが楽しんでもらえる逸品を提案しています、と笑顔でお話して下さいました。

「你面好(ニマンハオ!)」
(こんにちは)
by中国語

NO.
504



千種区 本山
ありか ちか
有家 千加さん
言語交流研究所「ヒッポファミリークラブ」

多言語の世界を家族みんなで
笑いと感動と共に楽しんでいます!

「ヒッポファミリークラブ」を知っていますか?赤ちゃんと
母国語を自然と話すようにコミュニケーションを通
じて、楽しくいろいろな外国語を習得する集まりです。
「違う国の文化や価値観を知ることにより、子供は他
の世界に飛び込む不安を感じなくなりますよ。」と有家
さん。子育て中の方、一度、のぞいてみませんか?

韓国料理は辛いだけじゃない!
今池で10年、守り伝える本場の味

韓国家庭料理をはじめ、漢方カンジャンケジャン・焼肉・
韓国鍋など本場料理が楽しめる百済は、多くの著名人や
スポーツ選手も足繁く通う人気店!韓国の西海岸、美食
の宝庫である全羅南道出身の金本さん自らが現地に足
を運び、アワビや最高級ワタリガニなど食材を厳選!ここ
でしか堪能できない極上グルメを是非、お楽しみください!

NO.
503



千種区 今池
かねもと
金本 ひろしさん
百済(ペクチエ)代表

10年目を機にお酒
メニューが豊富に
なりました!お気軽に
ご来店ください!

NO.
502

お気軽に
ご来店ください!



名東区 一社
いしい のぶひで
石井 信英さん
GATEAUX LIBERTE(ガトーリベルテ)

型にはまらない自由なスイーツを!
今年の秋で3年目を迎える洋菓子店

フランス語で「自由な洋菓子」を意味する店名の
通り、枠にとらわれることなく「美味しい」と思うスイ
ーツを厳選したガトーリベルテ。種類豊富な焼き菓子、
ヨーロッパテイストの濃厚なケーキ、石井さんと奥様
の素敵な笑顔、全てが人を幸せにしてくれるとても
素敵なお店でした。

仲間

Let's smile together
hand in hand

手と手をつないで

ホームステイの受け入れを通じて
世界に広がる輪を大切に...

今までなんと約11か国、31人の方々のホームステイ
を受け入れきたそう!ホームステイは堅苦しく考えがち
ですが、「お客様としてではなく子供たちと同じように家
族の一員として一緒に楽しむことがポイント。いろんな
国に家族が増えるホームステイが好きです。」と小関さん。
あなたもホームステイで国際交流してみませんか?

NO.
505

「Hej(ヘー!)」
(こんにちは)
byスウェーデン語



千種区 覚王山
おせき あやこ あいと
小関 綾子さん・藍翔くん
言語交流研究所「ヒッポファミリークラブ」

NO.
506

Wene todos!
(みんな来て!)
byスペイン語



名東区 上社
たけむら くりこ
竹村 貢理子さん
言語交流研究所「ヒッポファミリークラブ」

「心を開く」ってなんだろう?
皆さんも一緒に感じてみませんか?

外国語を身近な存在として感じ、形にとわれずに聞
き・マネをし身に付けるヒッポクラブ。「自分の気持ちを自
分の言葉で伝える大切さ」を今年のメキシコへのホーム
ステイで再認識された竹村さん。言葉や文化が違って
人間の本质は同じ。個性を「認め」そして「受け入れる」多
言語の世界の魅力を多くの人に知って貰いたいです!

おやじだって、「夢」がある!
目指せ、ナゴヤドーム・ワンマン!

大学時代の友達と2007年バンドを再結成し、オリ
ジナルを中心にライブハウスで活動中の有家さん。西
濃運輸のCMソングも唄っているの、耳にしたことが
ある方もいるはず!「おやじだって仕事だけじゃない!仲
間と一緒に過ごす時間でストレスを発散し、イキイキと
楽しくしてます!」と素敵な笑顔で話してくれました!

NO.
507

5月21日(土)
垂井迎賓館にて
ライブ決定!



名東区 一社
ありか つとむ
有家 勉さん
魔法陣 ヴォーカル&キーボード

仲間

仲間

千種区・名東区city **KIDS&BABY** 大集合!

千種区・名東区の元気な
子どもたちや赤ちゃんの
楽しい写真とコメントを大募集!

プリント写真またはデジカメ画像データでお送り下さい(携帯メールでの送信は画像が粗くなってしまふ為、PCからの送信をおススメします)。楽しいコメント(50文字以内)とご連絡先も同時にお送りください。お子さまの①名前(ふりがな)②年齢③性別を明記ください。住所、電話番号も明記頂ければ、採用の場合、掲載誌を発送致します。お待ちしております! 郵送の場合は、写真の裏に名前を記入して下さい。

E-mail nagoya@ad-kit.co.jp

〒460-0002
名古屋市中区丸の内2-14-20 スクエア3F
(株)アドキット インフォケーション
「千種区・名東区city版
咲楽編集部
キッズ&ベビー係」



悠人(ゆうと)くん(2カ月)
電話の音にびっくり!
かたまっちゃいました♡

侑空(ゆうあ)ちゃん
(4歳)
警察官に
なりきりい=(^_^)=

陽人(はると)くん(1歳7カ月)
ねえ見て!!船!!
絵本だあいすき(^_^)

陽太(ひなた)くん(1歳11カ月)、
奏太(かなた)くん(2カ月)
ひなたお兄ちゃん、
かなくん大好きー!!

孝清(こうせい)くん(5歳)
大好きないちご狩り♪
真っ赤で大きな
いちごを見つけたい★

聖斗(まさと)くん(7歳)
稜子(いつこ)ちゃん(4歳)
「トーマ」見てきたよ〜!

栄人(えいと)くん(3歳)
4月から年少さん!
まだまだ大きなカバンとスモックで
お得意の変身ポーズ★

颯汰(そうた)くん
百那(ももな)ちゃん
そうたくん、2歳の
お誕生日おめでとう!!
やんちゃ坊主♡おてんば娘
仲良く元気に大きくなあれ★

今月の **元 気 日 和**

千種・名東で、毎日を有意義に、楽しく生活している「お元気さん」を大紹介!その元気の源や、健康のヒケツ、ふか〜い話、さらに、娯楽を通して皆さんに伝えたいメッセージまで、人生の大先輩に語っていただきます!



「愛・地球博」にて展示。



フランス・パリ展にてデモンストレーション。



パンダ蘭(王妃)を守るように、インド原産の月桃の実や芭蕉、郁子を生け込んだ「タージマハルの思い出」。

「私は、^{むべ}郁子に似ていると思うんです。郁子って、何かに絡みながら育つツル性の植物。私も、周りのみなさまにお世話になって生きてきましたから」と、おおらかに笑う加藤さん。「二年中元気なムベのように、いつも元気で笑っていた」と続けます。

加藤さんが華道界へ飛び込んだのは、結婚出産を経た30代半ば。「手に職を付けたくて、花展でさまざまな流派を拝見し、一番惹かれたのが石田流でした」。その後、石田流の師範資格を取得。地元では、千種区華道協会に所属し、千種区いけばな展などに携わっています。また、過去には、愛知県21世紀芸術家集団の一員として、愛・地球博での展示をはじめ、万博に向けたPRの一環でフランスやカナダ、インドでの展示会に参加しました。

「驚いたのは、日本文化が海外からとても注目を集めているということ。改めて日本のいけばなの良さを感じました。」

「私は、^{むべ}郁子に似ていると思うんです。郁子って、何かに絡みながら育つツル性の植物。私も、周りのみなさまにお世話になって生きてきましたから」と、おおらかに笑う加藤さん。「二年中元気なムベのように、いつも元気で笑っていた」と続けます。

加藤さんのいけばなの原点にあるのは、花は野にあるように。自宅庭で育った植物をあしらうなど、自然な状態を心掛けています。

「画家や陶芸作家、他ジャンルの先生方とのコラボレーションは、特に刺激を受けます。作品と花、お互いが引き立つ生け方はとても難しく、日々勉強です。」

一方で、ボーイスカウト団委員長の顔を持つ加藤さん。「息子が入団して以来約40年。デイキャンプをしたり、ハイキングをしたり、スカウトたちから元気をもらっています。どなたにも公平で、何事もみんな仲良くやってくれるような存在でありたいです。子どもたちを温かく見守る加藤さんは、まさに地域のお母さん。穏やかな笑顔の中に、女性としての強さと優しさを感じました。」



「自然に近い状態が好き」と自身の作風を話す加藤さん。自宅庭の植物を取り入れながら、繊細に花を生ける。

好きな言葉は「和(なごみ)」。

周りを明るくできる人でありたい。

かとう としこ
加藤 淑子さん (75歳)

大阪府吹田市生まれ、愛知県岡崎市育ち。結婚を機に名古屋市千種区へ。華道石田流師範として地元から海外まで幅広く活躍する傍ら、ボーイスカウト千種地区名古屋第66団の団委員長、保護司を務める。「手先を使うことが好きで、編み物やレザークラフトで小物を作っています。ボーイスカウトでは、子どもたちが進級する際に六角マットやネッカーリングを手作りしてプレゼントしています。」

千種区のイベント情報

☆おはなし会☆

- (1)こぐまちゃんの会(乳幼児向け)
日時/5月12日(木)・26日(木)、6月9日(木) 11時~11時30分
- (2)絵本とおはなしをさく会(幼児・小学校低学年向け)
日時/5月28日(土) 11時~11時45分
- (3)パパールの会(小学校低学年向け)
日時/5月14日(土) 10時30分~11時
内容/「イギリス」
- (4)ナルニアの会(小学校中・高学年向け)
日時/5月14日(土) 11時15分~12時
内容/「イギリスのむかしばなし」



☆ちくちく手づくりの会☆

日時/5月19日(木) 10時15分~12時
対象・定員/一般30人(当日先着順) ※子どもと一緒に参加可(託児はありません)
費用/材料費実費
内容/小さいお子さんのための手づくりおもちゃ「カエルのパペット」
持物/鉛筆、はさみ、針、もめん糸(白・黒)

千種図書館 千種区田代町字瓶萩1-137 Tel. 052-781-7431

☆おもちゃ図書館(自由参加)☆

日時/5月14日(土)・28日(土) 10時~15時

☆おはなしランド(自由参加)☆

日時/5月19日(木)、6月2日(木) 11時~11時30分
対象/乳幼児とその保護者
内容/絵本・手遊び・パネルシアターなど

☆ベビーマッサージ(先着順)☆

日時/5月21日(土) 10時30分~12時
対象/3~7カ月の乳児とその保護者
定員/17組(先着順で初めての方優先)
申込/5月12日(木) 10時30分から(電話可)

☆親子ランチクッキング【榎山女学園大学企画】☆

日時/5月29日(日) 10時30分~13時
対象/満5歳児と小学生の親子
定員/12組
内容/ギョーザ、中華風炊き込みご飯、スープ作り
費用/1人400円
申込/5月15日(日) 10時から窓口で、10時30分から電話可
※1人で2組分の申し込み可

☆オセロ教室☆

日時/6月4日(土) 14時~16時
対象/ルールの分かる幼児と小学生
定員/16人(幼児は保護者同伴)
申込/5月21日(土) 10時30分から電話可

☆①チェアヨガ~ママのリフレッシュの場☆

日時/①5月17日(火)②5月24日(火) 10時30分~11時30分
対象/①生後すぐ~ハイハイの赤ちゃん
②ハイハイの赤ちゃん~未就学児
定員/各20組(託児はありません)
内容/椅子を使った簡単なヨガ体操
申込/5月11日(水) 10時から窓口で、10時30分から電話可

☆②おもちゃ作り☆

日時/6月2日(木) 10時~10時45分
対象/乳幼児とその保護者
定員/16組
内容/牛乳パックでタンバリン作り
費用/50円
申込/5月19日(木) 10時から窓口で、10時30分から電話可

☆③ふれあい体操☆

日時/6月14日(火) 10時~11時30分
対象・定員/歩行できる1歳~未就学児とその保護者20組
申込/5月31日(火) 10時から窓口で、10時30分から電話可

▶①②③ともに1人で1組の申し込み

千種児童館 〒464-0072 千種区振南町3-34 Tel. 052-722-8222

千種図書館

千種児童館



子育てに関する
情報をお届け。
親子で楽しめるイベントも
紹介します。

Mama☆Papa☆Kids

ママ☆パパ☆キッズ

名東区のイベント情報

☆小さい子向けおはなし会(乳幼児と保護者)☆

日時/5月12日(木)・26日(木)、6月9日(木) 11時~11時30分
内容/絵本の読み聞かせ・紙芝居など

☆めいとうの日おはなし会(幼児から小学生)☆

日時/5月12日(木) 16時~16時30分
内容/パネルシアター「ぼんたのじどうはんばいき」ほか

☆英語でおはなし会(幼児から小学生)☆

日時/5月18日(水) 15時30分~16時
内容/英語の読み聞かせ・手あそびなど

☆おはなし会(幼児から小学生)☆

日時/5月19日(木)・26日(木)、6月2日(木)・9日(木) 16時~16時30分
内容/絵本の読み聞かせ・紙芝居など

☆耳でたのしむおはなし会(幼児から大人)☆

日時/5月28日(土) 14時~14時30分
内容/語りのおはなし会

☆子どもと本の講座~赤ちゃんのためのわらべうたと絵本の会 初夏~☆

日時/6月1日(水) 10時30分~11時30分
対象/0歳児と保護者、15組
講師/小松光江さん
申込/5月18日(水) 10時から窓口で(10時30分から電話可)

名東図書館 名東区文教台2-205 Tel. 052-773-8200

☆名東の日事業「輪ゴム織りコースターをつくろう!」☆

日時/5月12日(木) 15時~16時30分
対象/幼児から高校生、50人(幼児は保護者同伴) 申込/当日先着順

☆榎山女学園大学ウインドオーケストラによる「春のファミリーコンサート」☆

日時/5月22日(日) 13時30分~14時(開場:13時から)
対象/乳幼児と保護者・小学生から高校生、100人 申込/当日先着順

☆オセロゲーム大会(経験者)☆

日時/5月29日(日) 9時30分~12時
対象/5歳以上の幼児と小学生、16人
申込/5月14日(土) 10時から先着順、電話可

☆親を楽しむ小さな魔法:親支援プログラム「スター・ペアレンティング」☆

日時/6月3日(金)・24日(金)、7月1日(金) 10時~12時
対象/子育て中の保護者、16人(託児あり。託児定員は15人)
申込/5月20日(金) 10時から先着順、電話可

☆パパとあそぼう!☆

日時/6月18日(土) 10時30分~11時30分
対象/0・1歳児と男性の保護者、25組(0歳児は首がすわっているお子さん)
申込/6月4日(土) 10時から先着順(10時30分から電話可)

☆自由参加クラブ☆

- メーちゃんひろば 5月12日(木)・26日(木)、6月9日(木)
- ストーリーポケット 5月12日(木)、6月9日(木)
- お話の部屋 5月13日(金)、6月10日(金)
- 幼児の時間 5月18日(水)、6月1日(水)
- 屋内遊園 5月24日(火)
- 名東保育園子育て支援 5月25日(水)
- お話の部屋(ハートの会) 5月26日(木)
- ファミリー体操 6月4日(土)

名東児童館 〒465-0094 名東区亀の井2-201 2階 Tel. 052-704-8314

名東図書館

名東児童館

市役ニュース
City News

☆親子であそぶ「トコトコプログラム」☆

身近な素材を使って、わくわくするような感覚的なあそびを親子で楽しめます。

- 5月11日(水) 14時30分～15時「音であそぶ」
- 5月18日(水) 14時30分～15時「みつける・あそぶ」
- 5月25日(水) 14時30分～15時「土であそぶ」

対象 / 1～3歳の未就園の子どもとその保護者
定員 / 15組程度
受付 / 1Fインフォメーションにて各回30分前から(先着順・定員になり次第終了)



☆お父さん応援プログラム「アナログカフェ」☆

毎月第3日曜日だけオープンする「アナログカフェ」は、お父さんと子どもでボードゲームやカードゲームなど、アナログなゲームを楽しむことができる空間です。その間、お母さんはのんびり館内で過ごしてください。

日時 / 5月15日(日)【毎月第3日曜日】
13時30分～15時30分

開催場所 / 2F「コラボラボ」
対象 / 小学生とその父親



☆発見!あそびの基地I☆

日程 / 開催中～7月22日(金)

人気のプログラムや新しいあそびを期間中毎日実施しています。

- みんなであそぶプログラム
「ハンティングワード」広い館内のいろいろな場所に隠された「もじを探そう」あそびです。「ねんどのプログラム」気持ちのいい「土のねんど」であそびます。
- たべるあそぶプログラム(日曜日実施)
つくること、食べることそのものを楽しむプログラムです。
- あつまるあそぶプログラム(土・日・祝日実施)
初めてあった人たちと子ども大人も一緒になって楽しめます。



愛知県児童総合センター

愛知県長久手市茨ヶ廻間乙1533-1(モリコロパーク内)
Tel.0561-63-1110 Email:info@acc-aichi.org

開館時間 / 9時～17時 入場料 / 中学生以下無料、その他300円

休館日 / 毎週月曜日(月曜日が祝日の場合は次の平日)※5月2日(月)は臨時開館

★どのプログラムも参加費無料です(大人は児童総合センター入場料が必要となります)。プログラムの詳細はホームページにてご確認ください。

☆5月・6月の巡回日のお知らせ☆

どなたでも無料で本が借りられる動く図書館です。1人8冊まで借りることができます。

●千種区

日にち	時間	場所
5月11日(水)	14:00～15:30	覚王山日泰寺
13日(金)	14:00～15:30	茶屋ヶ坂公園
24日(火)	14:00～15:30	仲田公園
26日(木)	10:00～11:00	高牟神社
6月2日(木)	10:00～11:00	名古屋商業高校
3日(金)	14:00～15:30	千代が丘団地
9日(木)	10:00～11:00	千代田橋小学校
10日(金)	10:00～11:00	春岡二丁目(天理教名京大教会内)

自動車図書館 南区千電通2-10-2 Tel. 052-821-3364

●名東区

日にち	時間	場所
5月12日(木)	14:30～16:00	一社公園
13日(金)	10:00～11:00	北川原公園
13日(金)	14:30～15:30	メイトウワークス
17日(火)	10:00～11:00	牧の原第一公園
18日(水)	14:30～16:00	藤見が丘公園
24日(火)	10:00～11:00	観音寺
25日(水)	10:00～11:00	貴船学区集会所
6月1日(水)	10:00～11:00	西山中公園
8日(水)	14:30～16:00	前山南公園
9日(木)	14:30～16:00	藤の木団地(集会所前)
10日(金)	10:00～11:00	市営梅森荘(中央公園)

☆わくわくフェスタ2016☆

日時 / 5月29日(日) 10時30分～14時
※雨天決行

場所 / 東部地域療育センターぼけっと
※駐車場はありません。ご了承ください。

劇団うりんこのし丸さん登場!子どもの心をわしづかみにするステージ、お見逃しなく!その他エイサーやしゃぼん玉パフォーマンス、どろだんごづくりなど盛りだくさんのおまつりです。おいしいお店もいろいろ。ぜひあそびに来てくださいね!



発達センターちよだ 東部地域療育センターぼけっと

わくわくフェスタ2016 実行委員会
事務局:東部地域療育センターぼけっと内
千種区猫洞通1丁目15 Tel.052-782-3388

☆ワンストップひろば☆

開催時間 / 10時30分～14時

利用料 / 1組300円(初回無料)

5月9日(月) 発達に心配や不安のある子の日(相談スタッフがいます)

- 11日(水) おはなし会 いろいろな絵本の読み聞かせ
- 16日(月) 外遊び0-100パークぶち 公園に出かけて思いっきり遊ぼう
- 18日(水) 色と形のワークショップ
手足に絵の具をつけて自由にお絵かき 利用料+100円
- 23日(月) 親子で音とリズム・色を楽しもう 利用料+500円
- 25日(水) ハアアクセサリーを作ろう 利用料+200円
- 30日(月) 自由あそび ひろばのオモチャや絵本で自由にあそびます

★子まちのひろばは、0歳～のお子様でも、たくさん楽しめます。

NPO法人 子ども&まちネット

千種区豊年町3-18都通団地1-111 Tel.052-768-5914
http://komachi-111.com/ ブログ http://blog.canpan.info/komachi-net/

2016 MAY EVENT

劇団テアトロ☆マジコ

『屋根裏部屋にメリー・ポピンズ』

独創的でクリエイティブな世界観で、ファンタジックな舞台を魅力とする劇団。今回はミステリアスな、マジコ版☆異世界スチームパンク・ファンタジーをお届けします!

日程 / 5月27日(金)・28日(土)・29日(日)
会場 / 千種文化小劇場【ちくさ座】(千種区千種3-6-10)
開演時間 / (27日・28日)各日14時～18時30分～
(29日)13時～17時30分～

料金 / 一般2,800円、中学生以下1,800円
※完全予約制・全自由席 ※当日各200円増

問 / 劇団テアトロ☆マジコ e-mail / magico2012@yahoo.co.jp
TEL / 090-8130-7823 HP / http://www.joyspark.com/magico/



☆ママババライン®☆ あなたをひとりじゃないさせない 子育て応援電話

不安や悩み、ストレス、グチなどたまった思いを話してみませんか。ママババラインは、子育て中の方なら誰でも掛けられる「子育て応援電話」です。子どもの発達や夜泣きのこと、夫や家事のこと、避難生活のことなど、匿名で、どんなことでもOK。先輩ボランティアが電話で思いを受け止めます。

◆開催時間 / 毎週水曜日(祝祭日は除く) 10時～16時

ママババライン®あいち Tel.052-203-8655

全国にママババライン設置。どちらでもお電話ください。
ママババライン®東京川の手
(東京)03-3633-0415 第1・3金曜日 13時～16時
ほか、北海道、宮城県、福島県、和歌山県、兵庫県に設置。

NPO法人 名古屋おやこセンター

名古屋市中区丸の内1-14-12 グランビル2B Tel.052-205-8881
http://www.oyakocenter.nagoya n-oyako@crocus.ocn.ne.jp

