

その他

●広小路通仲田銀座商店街 夏まつり

日時／7月30日(土)・31日(日)
13時～19時 ※雨天決行
場所／広小路通(今池から池下)
主催／広小路通仲田銀座商店街
振興組合
◆問:中華料理店泰苑
Tel.052-731-8690

●第37回 仲田夏まつり

日時／7月30日(土)・31日(日)
18時～21時 ※雨天決行
場所／仲田本通商店街
主催／仲田本通商店街振興組合
◆問:(株)渡辺 Tel.052-763-7373

●納涼 覚王山夏祭

日時／7月30日(土)・31日(日)
14時～21時 ※雨天決行
場所／日泰寺参道、覚王山駅付近
主催／覚王山商店街振興組合
◆問:覚王山商店街事務局
Tel.052-751-8686

東山動植物園

●植物園 展示会

①3D立体写真デコグラフィ展
日程／7月12日(火)～18日(月・祝)
②昆虫展
日程／7月20日(水)～31日(日)
③植物を使った工作教室
日程／8月2日(火)～7日(日)
▷①～③共通
時間／9時～16時45分
(最終日は16時)※休園日は除く
場所／植物園植物会館展示室
※別途入園料が必要

●植物園 講習会

押し花のアレンジで部屋飾り
をつくろう
日時／8月28日(日)
13時30分～15時30分
定員／30人
講師／ふしぎな花倶楽部 牧 美津代さん
費用／2,000円※別途入園料が必要
申込／電子申請サービスまたは往復は
がきで※7月20日(水)消印有効
◆問:東山動植物園
Tel.052-782-111
〒464-0804 東山元町3-70

都福社会館

●おためし回想法

日時／7月26日(火)
10時30分～11時30分
対象／市内在住で60歳以上の方
(福祉会館の利用証が必要)
定員／20人※申込不要、当日自由参加
◆問:都福社会館
Tel.052-711-1483

千種区社会福祉協議会

●「ちくさサロン担い手養成講座」 参加者募集

日時／7月28日(木)、9月7日(水)
10時～12時 ※全2回コース
場所／在宅サービスセンターなど
対象・定員／サロンに興味のある方20人
内容／サロン開設から運営などについて
申込／7月11日(月)から電話で
◆問:千種区社会福祉協議会
Tel.052-763-1531

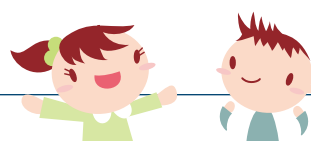

千種区を満喫できる
イベント盛りだくさん!

千種区 EVENT

イベント情報

千種区役所

●子どもいけばな体験教室

日時／8月5日(金)13時30分～15時
場所／千種生涯学習センター
対象／小中学生とその保護者
定員／25人(先着順)
持物／はさみ・筆記用具
費用／1人500円(傷害保険料を含む)
※申し込み後、参加費用は返金しませ
んのでご了承ください。
申込／7月15日(金)～28日(木)の間
に費用を添えて下記問い合わせ
先へ
◆問:千種区役所地域力推進室
Tel.052-753-1825

千種生涯学習センター

●初心者向けパソコン相談室 (1人30分)

日時／7月11日(月)
13時30分～15時15分
申込／当日14時45分までに窓口へ
◆問:千種生涯学習センター
Tel.052-722-9666

東部医療センター

●市民健康講座「糖尿病と腎臓」 —栄養とお薬のはなし—

日時／7月20日(水)14時30分から
場所／救急・外来棟多目的ホール(4階)
定員／200人※申込不要、当日先着順
講師／栄養管理科副部長 豊福千夏
薬剤科薬剤師 野田雅人
◆問:東部医療センター
Tel.052-721-7171

千種スポーツセンター ●第2期スポーツ教室

教室名	日程	回数	対象	定員	費用
レベルアップスイミングII	9/26～12/5の月曜 10:00～11:00	10	一般	15人	5,650円
健康寿命を伸ばそう～健康で長生きするために～	9/27～11/29の火曜 10:00～11:00	10	一般	20人	3,080円
キッズ水遊びIIA	9/27～11/29の火曜 15:30～16:30	10	満3～6歳の未就学児(年少～年長)	20人	6,170円
ジュニア水泳IIA～水慣れから泳ぎの基礎まで～	9/27～11/29の火曜 16:30～17:30	10	小学1～3年生	20人	6,170円
ジュニア水泳IIB～泳ぎの基礎からクロールまで～	9/27～11/29の火曜 17:30～18:30	10	小学4～6年生	20人	6,170円
親子deハッピー水遊びII	9/14～11/16の水曜 10:00～11:00	10	6カ月以上の乳幼児と保護者	15組	6,170円
ベビーマッサージ&産後ボディメイクII	9/14～11/16の水曜 10:45～11:45	10	2カ月～1歳未満の乳児と保護者	30組	5,140円
キンダー水遊びII	9/14～11/16の水曜 11:00～12:00	10	2歳以上の未就園児	10人	6,170円
ヒーリングヨガII(※託児付)	9/14～11/16の水曜 13:00～14:00	10	一般	60人	3,080円
キッズ体操II	9/14～11/16の水曜 15:30～16:30	10	満3～6歳の未就学児(年少～年長)	50人	5,140円
わんぱくジュニア体操II	9/14～11/16の水曜 16:45～17:45	10	小学1～6年生	50人	5,140円
フラダンス	9/8～11/24の木曜 10:00～11:30	10	女性	55人	5,140円
成人水泳II	9/8～11/24の木曜 14:00～15:00	10	一般	15人	5,650円
キッズ水遊びIIB	9/8～11/24の木曜 15:30～16:30	10	満3～6歳の未就学児(年少～年長)	20人	6,170円
ジュニア水泳IIC～水慣れから泳ぎの基礎まで～	9/8～11/24の木曜 16:30～17:30	10	小学1～3年生	20人	6,170円
テニス	9/8～11/24の木曜 18:30～20:30	10	一般	45人	8,300円
さわやか健康体操II	9/3～11/26の土曜 10:30～11:45	10	一般	60人	3,080円
健康ピラティスII(※託児付)	9/17～11/26の土曜 9:15～10:15	10	一般	60人	3,080円
アーチェリーII	9/24～11/12の土曜 13:00～15:00	8	一般	30人	4,110円

申込／7月31日(日)10時から8月13日(土)12時までに窓口で。(第1期スポーツ教室に申し込みされた方に限り電話申し込み可)
定員超過の場合は、8月17日(水)12時から公開抽選。結果は8月18日(木)10時からお問い合わせいただくウェブサイトにてご確認ください。定員に満たない場合は、随時募集をしています。(要問合せ)
※託児は2歳以上の未就学児対象。費用は別途1,550円。
◆問:千種スポーツセンター Tel.052-782-0700

千種区民まつり 運営ボランティア募集

対象／満18歳以上の方(高校生は除く)
内容／10月2日(日)に千種区民まつり会場(平和公園メタセコイア広場)において、会場案内やイベント補助などを行っていただくボランティア
※昼食およびドニエコきっぷ(交通費相当)の支給があります
応募方法／住所・氏名・電話番号を記入して下記問い合わせ先へ。8月31日(水)必着
◆問:千種区役所地域力推進室
Tel.052-753-1823
Fax.052-753-1924
✉ a7531821@chikusa.city.nagoya.lg.jp

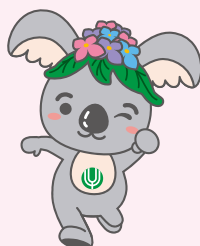

交通指導員募集

勤務内容／小学校の登下校指導、交通安全教室、啓発活動など
勤務時間／7時～17時の間であらかじめ指定する時間
給与／月74,200円※雇用保険制度、有給休暇制度あり
定員／富士見台学区・星ヶ丘学区 各1人
申込／電話連絡のうえ、下記問い合わせ先へ履歴書を持参。
7月25日(月)必着
◆問:千種区役所地域力推進室
Tel.052-753-1821



千種区 TOPIC

トピック

お気軽にお問い合わせください

千種区役所 募集のおしらせ



北部いきいき支援センター

●いきいき健康クラブ

日時／7月27日(水)13時30分～15時
場所／在宅サービスセンター
対象／名東区内在住の高齢者、介護
予防に興味のある方
内容／カラーセラピーを体験しよう
申込／同センターまたは
分室(Tel.052-771-7785)へ
◆問:北部いきいき支援センター
Tel.052-726-8777

名東福祉会館

●区役所共催・地域回想法講座

日時／7月19日(火)13時～15時45分
●「坊さんバンド」の音楽法話
「音楽」と「法話」のコラボです!
日時／7月29日(金)
14時15分～15時45分
出演／「坊さんバンドG・ぶんだりーか」
◆問:名東福祉会館
Tel.052-703-9282

場所／説明会:名東区在宅サービスセンター
交流会:障害者スポーツセンター
対象／名東区内在住・在学の中学生・
高校生、ボランティアに関心のある
大学生・専門学校生、20人
申込／7月29日(金)までに電話・ファク
ス・電子メールで社会福祉協議会
へ。申し込み多数の場合は抽選。
◆問・申込:名東区社会福祉協議会
Tel.052-726-8664
Fax.052-726-8776
✉meitoVC@nagoya-shakyo.or.jp

名東区を満喫できる
イベント盛りだくさん!

名東区
EVENT

イベント情報

その他

●名東ウインドオーケストラ
“オハナ”ファミリーコンサート
2016

キッズ・ファミリー大歓迎!小さなお子様も
楽しめます!今年も歌のおにいさんとおね
えさんに会いに来てね!
日時／7月22日(金)14時から
場所／名東文化小劇場 費用／無料
申込／当日先着順
◆問:区役所地域力推進室
Tel.052-778-3026
http://meitowindohana.web.fc2.com/

●「わがまち名東」フェスティバル
ファミリーコンサート

子ども向けのクラシックコンサートです!
日時／8月26日(金)
①11時～12時30分
②13時30分～15時
場所／名東文化小劇場 費用／無料
申込／当日整理券が必要。8月5日(金)
10時から名東文化小劇場にて
配布。各回定員350人、おひと
り様2枚まで。なくなり次第終了。
◆問:名東文化小劇場
Tel.052-726-0008

●自然散策会(牧野ヶ池緑地)

日時／7月16日(土)10時～12時
※9時30分から受付
場所／牧野ヶ池緑地
公園東側管理事務所前に集合
費用／100円(保険料含む)
服装／履きなれた靴、長袖・長ズボン
持物／筆記用具、雨具、帽子、水筒など
※双眼鏡があると便利です。
※以前参加された方はガイドブ
ック、名札もお持ちください。
◆問:名東自然散策会
Tel.052-704-1196

名東文化小劇場

●めいとうなつかシネマvol.25

「わが谷は緑なりき」
日時／7月13日(水)①10時30分から、
②18時30分から
費用／500円(全自由席・チケット販売中)

●あつまれ! KidsたいけんDAY

夏休みを楽しむ遊ぶ!学ぶ!小学生向け
のさまざまな体験プログラムです。

内 容	定 員
①ボディ・パーカッションに挑戦	30人
②作ってみようバルーンアート	30人
③アロマで手作り香りグッズ	25人
④マジックショー&レッスン	30人
⑤クレイアート教室	15人
⑥ヒップホップダンス	20人
⑦演劇であそぼう	20人
⑧ポップアップカードを作ろう	15人
⑨スポーツチャンバラ	20人
⑩はじめてのバレエ	20人

日程／8月4日(木)
時間／①②③④⑤⑥⑦⑧⑨⑩10時30分～12時
④⑤⑥⑦⑧⑨⑩13時～14時30分
⑥⑦⑧⑨⑩14時30分～16時
場所／名東文化小劇場
上社レクリエーションルーム

料金／③④⑤500円、ほか無料
対象／小学生
申込／窓口または電話で、先着順

●朗読劇

「あの日を忘れないために
～ヒロシマ・ナガサキを読む」

日時／8月5日(金)14時から
出演／名東文化朗読塾
申込／当日先着順
◆問:名東文化小劇場
Tel.052-726-0008

名東スポーツセンター

●子ども体操①(全6回)

鉄棒、マット、跳び箱、平均台などを使っ
た、幼児・児童を対象にした体操教室で
す。体操が苦手な子どももきっと体操が好き
になるよ!

日時／7月25日、8月8日・22日・29日、
9月12日・26日(月)
対象(時間)／年中・年長(15時30分
～16時20分)、小学1・2年生
(16時30分～17時30分)

定員／各20名
費用／6,000円(全6回)
申込／往復はがきまたは市電子申請サ
ービスで同センターへ。7月7日
(木)必着。往復はがきは①教室
名②氏名・ふりがな③性別・年
齢・学年④住所⑤電話番号を記
入。※定員を超えた場合は翌日
抽選。定員に満たない場合は、
以降、先着順に受付。

●名古屋グランパスの
チアダンス体験教室

対 象	時 間
年中～小学1年生	9時30分～10時20分
小学2年生～6年生	10時40分～11時40分

日時／8月9日(火)・10日(水)・
11日(祝・木)
費用／1,200円(全3回)
定員／各20名
申込／往復はがきまたは市電子申請サ
ービスで同センターへ。7月21日
(木)必着。往復はがきは①教室
名②氏名・ふりがな③性別・年
齢・学年④住所⑤電話番号を
記入。※定員を超えた場合は翌
日抽選。※初級者対象

◆問:名東スポーツセンター
Tel.052-705-4948

名東区役所

●区民芸能まつり出演者募集

民謡、日本舞踊、フラダンスなど、日頃の
練習の成果を披露する絶好のチャンス!
日時／10月7日(金)10時～16時
場所／名東文化小劇場
対象／名東区内在住の方、50組
申込／7月25日(月)までに下記へ。定
員を超えた場合は8月8日(月)に
抽選。
◆問・申込:総務課
Tel.052-778-3012

●名東ふれあいスポーツ広場

障がいのある人もない人も理解し合い
共に生きる社会の実現に向け、障害者
差別解消法施行をうけて開催します。
障害者スポーツや点字などを体験します。
日時／8月23日(火)13時30分～16時
場所／障害者スポーツセンター
対象／名東区内在住の小学4年生か
ら6年生、100人
申込／往復はがきに「名東ふれあいス
ポーツ広場参加希望」・名前(ふ
りがな)・学校名および学年・住
所・電話番号を明記し、7月29日
(金)までに下記へ。申し込み多
数の場合は抽選。
◆問・申込:〒465-8508(住所記載不要)
名東区福祉課
Tel.052-778-3009

名東区社会福祉協議会

●夏休みにボランティアを体験しよう!

～ふれあい交流会参加者募集～
夏休みに障がいのある子どもたちとお
やつ作りや工作などを楽しみながら、仲
間としての交流を深めませんか。
日時／説明会:8月17日(水)10時～12時
交流会:8月18日(木)10時～16時

エコフェスタ名東2016

～つなげよう、ひろげよう、エコの環～

場所／講堂・第8会議室
ネイチャーゲームや生物多様性クイズ、工
作などを通して、自然と生き物とのつながり
や省エネルギーの大切さ楽しく学ぼう!スズ
ムシやカブトムシ、ナデシコの苗などの来場
者プレゼントもあります♪
◆問:名東保健所生活環境課
Tel.052-778-3108



動物の適正飼養について考えよう!

動物フェスタin名東

場所／訓練室
・動物愛護推進員による動物クイズ
・ペットのしつけ方相談
・介助犬の活動紹介、募金、グッズ販売
・ペットのための避難グッズ展示 など
◆問:名東保健所食品獣疫担当
Tel.052-778-3107

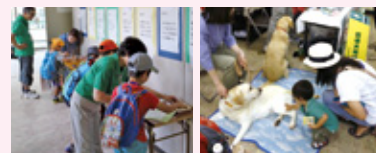

ナデシコ水まつり

場所／北側玄関前
冷水機「金鯱水」による水道水
の提供、お子さん向けのゲーム
コーナーなどを開催。
◆問:名東区役所地域力推進室
Tel.052-778-3029
上下水道局千種営業所
Tel.052-722-8750



名東区 TOPIC

トピック

夏休みをもっと楽しく!

名東区役所開催の
夏イベント

日時／8月8日(月)10時～15時
場所／名東区役所



名古屋能楽堂

中区三の丸1-1-1 Tel.052-231-0088

●野村萬斎の狂言であそぼ

日時／8月5日(金) 14時

演目／ごあいさつ(野村萬斎)、狂言ワークショップ(高野和憲)、狂言「蝸牛」(深田博治ほか)、狂言「六地藏」(野村萬斎ほか)

料金／2,500円(全指定席)

名古屋大学博物館

千種区不老町 Tel.052-789-5767

●モンゴル大百科

多様な鉱物資源、世界的に有名な恐竜化石産地など、自然科学の宝庫であるモンゴル。名古屋大学博物館の連携教員がモンゴルで行っている様々な研究の成果により、モンゴルの過去から現在の姿を展示・解説します。

日時／開催中～8月27日(土)
10時～16時

料金／無料

休／日・月曜、8月13日(土)～16日(火)

●【参加者募集】ミクロの探検隊[®] 「雑木林のムシ」

日時／8月20日(土)
10時～15時30分

対象／小学5年生～大人

定員／21名

料金／500円(保険料)

持物／飲み物、昼食、筆記用具、(あれば)コンパクトカメラ、(雨の場合)カッパなどの雨具 ※両手が使えもの

申込／往復ハガキに「8月20日 ミクロの探検隊 雑木林のムシ」と明記し、参加者全員の郵便番号・住所・氏名(フリガナ)・年齢・電話番号・学生の場合は学校名・参加人数・友の会会員は会員ナンバーを記入の上、下記の申込先まで。8/4(木)必着(締切)。応募者多数の場合は、抽選となりますが、小中高生を優先とさせていただきます。

〒464-8601

名古屋千種区不老町

名古屋大学博物館事務局

●神の手・ニッポン展



日本のものづくりスピリッツを受け 神の手・ニッポン 継ぎながら、現代のセンス&フィールドで意欲的に創作活動を行ってきたアーティスト6人の作品を一堂に集めた合同展。

日時／7月8日(金)～9月4日(日)

11時～18時
※最終入場17時30分まで

場所／テレビアホール

(東区東桜1-14-25)

料金／一般800円(700円)、高校・大学生600円(500円)、小・中学生400円(300円)
※未就学児無料
※()は前売り料金

問合／東海テレビ放送 事業部

052-954-1107

(平日10時～18時)

古川美術館／爲三郎記念館

千種区池下町2-50 Tel.052-763-1991

●古川美術館開館25周年記念展 「花鳥の宴」

日程／開催中
～8月7日(日)

堀文子「高原の夏」
古川美術館蔵



●分館爲三郎記念館特別展 竹田耕三追悼展 「有松絞りを世界へ」

前期／6月11日(土)～7月10日(日)

後期／7月12日(火)～8月7日(日)

10時～17時

※入館は16時30分迄



左)松竹梅に飛鶴文様打掛(後期展示)
右)若松に飛鶴文様打掛(前期展示)

料金／大人1,000円、高・大学生500円、
小・中学生300円

休／毎週月曜日(祝日の場合は翌平日)

※各種割引あり

※土曜日は小・中学生は無料

清須市はるひ美術館

清須市春日夢の森1 Tel.052-401-3881

●特別展

「アルフォンス・ミュシャ デザインの仕事」

日時／開催中～9月25日(日)

10時～19時

※入館は18時30分まで

料金／一般800円、高大生600円、中
学生以下無料

休／月曜日(祝日の場合は開館、翌平日が休館)



《黄道十二宮
ラ・プリュム誌のカレンダー》
1896年
OZAWAコレクション

名都美術館

長久手市秋ヶ池301 Tel.0561-62-8884

●名都美術館コレクション 「暮らし・祈り・人生」

日時／開催中～8月7日(日)

10時～17時

※入館は16時
30分まで

料金／一般1,000円、
大学生700円、
高中生500円、
小学生以下無料

休／月曜日

上村松園《人生の花》
1899年 名都美術館蔵



徳川美術館・ 名古屋市蓬左文庫

東区徳川町1017 Tel.052-935-6262

●夏季特別展

「信長・秀吉・家康 —それぞれの天下取り—」

日時／7月14日(木)～9月11日(日)

10時～17時

※入館16時30分まで

料金／一般1,200円、高・大生700円、
小中生500円

※毎週土曜日は、小・中・高生

入館無料

休／月曜日

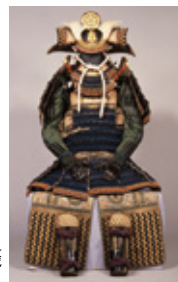

重文 紺糸 威胴丸具足
織田信長所用建勲神社蔵
展示期間:8/17～9/11

愛知県陶磁美術館

瀬戸市南山口町234 Tel.0561-84-7474

●あいちトリエンナーレ2016 特別連携事業／企画展／埋蔵文化財展

「弥生への旅 朝日遺跡 -2000年前のキャラヴァンサライ-」

日時／7月2日(土)～8月28日(日)

9時30分～17時

※入館は閉館の30分前まで

料金／一般600円、高校・大学生500
円、中学生以下無料

休／毎週月曜日

※但し7月18日(月・祝)は開催、
19日(火)は休館



重要文化財 円窓付土器
朝日遺跡 弥生時代中期末 紀元前1世紀
愛知県教育委員会蔵

ヤマザキマザック美術館

東区葵1-19-30 Tel.052-937-3737

●パリの巨匠 アイズピリ 描き続けた80年

日時／開催中～8月28日(日)

平日10時～17時30分、

土日祝10時～17時

※入館は閉館30分前まで

料金／一般1,300円、18歳未満600円、
小学生未満無料

休／月曜日 ※祝日の場合は翌平日、
7月19日(火)



ポール・アイズピリ
《ハートのカードを持つ婦人》
1985年

名古屋市を満喫できる イベント盛りだくさん!

「名古屋市」のいいところ、
みどころはここでCHECKを。

名古屋市＆近郊 EVENT

イベント情報

名古屋ボストン美術館

中区金山町1-1-1 Tel.052-684-0101

●ルノワールの時代

～近代ヨーロッパの光と影～

ルノワールの大作《ブーヰヴァルのダンス》が11年ぶりに名古屋へ!

日時／開催中～8月21日(日)

10時～19時※土日祝は～17時

※入館は閉館30分前まで



料 金 ／ 一 般
1,300円(1,100
円)、高大生900
円(700円)、中学
生以下無料
※()は平日17時
以降の料金

休／月曜日(祝日
の場合は翌平日)

ビエール＝オーギュストルノワール
《ブーヰヴァルのダンス》
1883年
Picture Fund 37.375

Photograph ©2016 Museum of Fine Arts, Boston.

名古屋市博物館

瑞穂区瑞穂通1-27-1 Tel.052-853-2655

●特別展

日伊国交樹立150周年記念 「世界遺産 ポンペイの壁画展」

日時／7月23日(土)～9月25日(日)

9時30分～17時

※最終入場は閉館30分前まで

料金／一般1,300円、高大生900円、
ペアチケット2,000円、中学生
以下無料

休／月曜日※祝日の場合は翌平日が

休館、第4火曜日



《赤ん坊のテレフォスを見
るヘラクレス》
ナポリ国立考古学博物館蔵
©ARCHIVIO DELL'ARTE -
Luciano Pedicini / fotografo

●記念イベント

「ヤマザキマリ×とり・みき

『プリニウス』スペシャルトーク」

日時／8月28日(日)

14時 ※開場13時30分

料金／聴講無料

(但し本展チケットが必要※観
覧済み半券可)

申込／往復はがき、または名古屋市電
子申請サービスにて要事前申込
(募集期間:7/4～7/31必着)。
応募者多数の場合は抽選。詳
しくは公式HPにて。

興奮!感動!を届けた
千種区のイベントを
レポート

EVENT REPORT

イベントレポート

鍵ハモが大活躍! 親子コンサートを開催

乳幼児と保護者が、気兼ねなく音楽やダンスに触れられるようにと始まった『ぶんしん0・1・2』シリーズ。この日、千種文化小劇場では、名古屋にゆかりのあるアーティスト『おきらくカルテット『Flying Doctor』を招いたコンサートが開催されました。

会場には、お父さん・お母さんに抱かれた小さなお客さまがいっぱい。鍵盤ハーモニカの独特の音色とともに『Flying Doctor』が登場すると、瞬で親子は釘付けに。鍵盤ハーモニカのほか、バイオリンやピアノ、カホン、さらには自転車のベルまで、4人でたくさんのお客さまが、アンパンマンのマーチやジブリメドレー、オリジナル曲を披露しました。途中、観客参加型の手遊びコーナー、リズム遊びコーナーも。親子で楽しみなが、全身を使って音楽を感じました。

「おうちで親子一緒になって、今日の歌を口ずさんだり、手遊びをしたりしてほしいですね。お子さんが小さいと、どうしても劇場へ足が遠のきがち。とても身近な場所であることを感じられる機会になれば嬉しいです」と、代表メンバー。同劇場では子ども向け・親子向け企画を随時開催。ぜひチェックしてみてください。

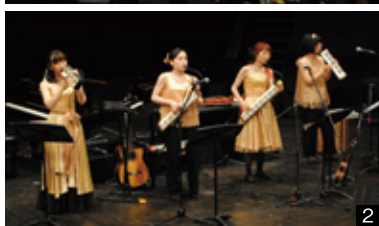

- 1/ お父さん・お母さんの膝の上で、音楽に合わせて体を揺らしながら楽しむ子どもたち。日頃、育児を頑張るお父さん・お母さんにとっては、音楽に癒され、息抜きの時間となった。
- 2/ 鍵盤ハーモニカをはじめ全11種の楽器を使って、会場を盛り上げる『Flying Doctor』。泣いていた子が、音楽が始まると泣き止む場面も。

取材協力/千種文化小劇場

6/18(土)10:30~11:30

『ぶんしん0・1・2』ベビーカーコンサート 人の数より楽器が多い?!鍵ハモ音楽会 千種文化小劇場

6/25(土)13:30~15:00

身近な生活の中で、「環境」にやさしい「折り紙」の不思議を学ぼう! 高見コミュニティセンター

伝統文化『折り紙』の さまざまな魅力を発信!

『折り紙』は、日本が世界に誇る伝統文化の一つ。手先を動かすことは脳の運動になり、親子・孫で楽しめば、たつた一枚の紙で世代を越えたコミュニケーションを取れます。また、不要になった包装紙や空き箱を再利用すれば、エコにつながります。このような折り紙のさまざまな魅力を発信すべく活動しているのが、ORIGAMI倶楽部の青山俊夫さんです。

この日、高見コミュニティセンターでは折り紙教室が開催されました。小学生から80代まで、幅広い年齢層が参加。青山さんからコツを教わりながら、包装紙や折り紙を使って『シャツ』『ハート鶴』に挑戦しました。「久しぶりの折り紙は難しかったけど、先生や周りのみなさんに教えていただきながら完成できました」ととても楽しくて、思わずたくさん作ってしまいました。子ども達の頃に戻ったようです」と参加者の声。和気あいあいとした雰囲気印象的でした。

「誰でも気軽に遊べるのが一番の魅力。一人でもできますし、みんなとおしゃべりしながら作ればより楽しいですよ。簡単なものから少し難しいものまで用意しています。ぜひ遊びに来てください」と青山さん。今回は7月23日(土)に開催(費用300円)。自宅にある不要な包装紙を持って、参加しませんか。

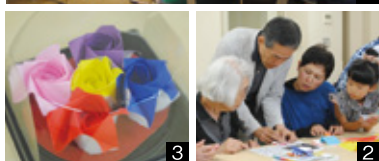

- 1 折り紙インストラクター青山さんの楽しいトークが教室を盛り上げる。
- 2 青山さんがコツを伝授。(左2人目)
- 3 ケーキのバックをディスプレイ容器に再利用。
- 4 不要なうちわの紙をはがして、白紙&折り紙で自分流にアレンジ。
- 5 今回挑戦した『シャツ』『ハート鶴』

取材協力/ORIGAMI倶楽部

6/24(金)10:00~

名東区老人クラブ連合会 料理教室 名東生涯学習センター

興奮!感動!を届けた
名東区のイベントを
レポート

EVENT REPORT

イベントレポート

皆でわいわい! 年に二度の人気行事

名東区老人クラブの「料理教室」が、今年も名東生涯学習センターにて開催されました。参加者は、講師陣を含め38名。自宅で調理できるヘルシーメニューをテーマにキッチンター和風ねぎソースと春

野菜とちりめんのミモザサラダ、ホウレン草の白和え、わらびもち作りに挑戦しました。教室が始まると、まずは講師陣がお手本を披露。食材の知識、調理のコツ、効率の良い進め方などの解説を交えながら動かされる手元に、参加者は真剣なまなざしを向けます。「一通りの説明が終った後は、いよいよ全員で実践。各グループに分かれ、切る、混ぜる、茹でる、焼く、味付け、盛り付けなどの作業を分担しました。時には参加者自身が「これはこうするときに、美味しくなるよ」と、日々の台所での経験を活かして提案。皆で協力し合いながら、賑やかに作業を進めていきました。

完成後は、全員でランチを兼ねて実食。「美味しー」と、次々と感想が飛びました。「皆で楽しく作って、美味しかったです。そんな時間を過ごしましょう」という長尾滋男会長の言葉通り、今年の料理教室も充実のひとときとなりました。

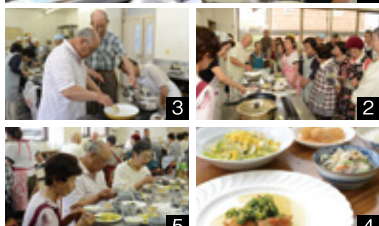

- 1 経験の差こそあれど、この日は全員で協力し合い料理の完成を目指す!
- 2 貴船学区理事・松森睦人さんを中心とした講師スタッフがお手本を披露。
- 3 分量に気を付けながら、お互いに声をかけ合って作業。
- 4 完成!色鮮やかな盛り付けも食欲をそそる。
- 5 できたてを全員で実食。思わず笑顔がこぼれる。

取材協力/名東区老人クラブ連合会

千種区のイベント情報

☆工作教室「光の万華鏡をつくろう」☆

日時／8月4日(木) 10時30分～11時30分

対象・定員／4歳から小学生・20人

申込／7月21日(木)9時30分から来館受け付け(先着順)、10時から電話受け付け(先着順)

☆夏休み子ども講座「ニシローランドゴリラのひみつ」☆

日時／8月18日(木) 13時30分～15時

内容／東山動植物園の飼育員によるお話と司書による本の紹介

対象・定員／小学生20人(1・2年生は保護者同伴)

申込／7月28日(木)9時30分から来館受け付け(先着順)、10時から電話受け付け(先着順)

☆おはなし会☆

(1)こぐまちゃんの会(乳幼児向け)

日時／7月14日(木)・28日(木) 11時～11時30分

(2)絵本とおはなしをきく会(幼児・小学校低学年向け)

日時／7月23日(土) 11時～11時45分

(3)子ども図書館大使のおはなし会(幼児・小学校低学年向け)

日時／7月29日(金) 10時15分～10時45分

☆ちくちく手づくりの会☆

日時／7月21日(木) 10時15分～12時

対象・定員／一般30人(当日先着順) ※子どもと一緒に参加可(託児はありません)

費用／材料費実費 内容／手づくりおもちゃ「キウイフルーツ」

持物／鉛筆、はさみ、針、もめん糸(白・黒)

千種図書館 千種区田代町字瓶杖1-137 Tel. 052-781-7431

☆こどものまち千種2016のお店スタッフ募集☆

ゲーム屋・食べ物屋などのお店づくりをして、定員さんになりませんか?

対象／小学3年生から高校生 定員／1店舗3～5人・12ブース

店準備・会議／7月25日(月)～9月2日(金)の間で全10回

申込／7月1日(金)～17日(日) ※申込用紙は児童館で配布しています

★こどものまち千種2016とは?

子どもが作るまちで、遊んだり買い物をして楽しむイベントです。

開催日／①9月3日(土)、②9月4日(日)

対象／①小中高生、②2歳以上の幼児と保護者

☆ベビーマッサージ☆

日時／7月16日(土) 10時30分～12時

対象／3～7か月の乳児とその保護者

定員／17組(初めての方優先)

持物／バスタオル2枚・飲み物(湯冷ましなど)・簡単な着替え・愛用玩具

申込／7月12日(火) 10時30分～(電話可) ※1人で1組の申し込み

☆こども造形教室「アトリエAZD」感謝メダルをつくろう☆

日時／7月21日(木) 10時30分～11時30分

対象／3歳児～未就学児とその保護者、小学1～3年生

定員／16人 内容／紙皿を使ったメダル作り

申込／7月14日(木) 10時30分～(電話可) ※1人で2人分の申し込み可

☆じどうかんシアター(自由参加)☆

日時／8月1日(月) ①10時30分～12時、②13時30分～15時30分

対象／①幼児とその保護者、②小中高生

☆水あそび☆

日時／①8月3日(水) 10時30分～11時30分、②8月4日(木) 10時30分～11時30分

対象／①6ヵ月～1歳6ヵ月の乳幼児とその保護者、②1歳7ヵ月～未就学児とその保護者

定員／各日20組(雨天などで中止の場合あり) 持物／水着・バスタオル・飲み物

申込／7月20日(水) 10時～窓口で、10時30分～電話可

※1人で1組の申し込み、初めての方優先

千種児童館 千種区振南町3-34 Tel. 052-722-8222

☆ソフトブロックプールDAY☆

幼児用プールに色あざやかなソフトブロックを浮かべます。

1,000ピースのソフトブロックが浮かんだカラフルなプールで楽しもう!

日時／7月30日(土)、31日(日) 10時～12時

対象／小学生以下の子ども(幼児は保護者の同伴が必要) 料金／プール利用料のみ

持物／水着、スリミングキャップ、タオル 申込／当日自由参加

☆2016 缶バッジをゲットしよう!! ☆

期間中、ご来場のたびに受付にてポイントシールをお渡しします。

ポイントカードに4枚シールを集めていただくと、オリジナル缶バッジと交換します。

期間／7月21日(水)～8月31日(水) 対象／小学生以下の子ども(プール利用者)

料金／プール利用料のみ 定員／先着550個 申込／期間中随時

香流橋プール 千種区香流橋1-2-35 Tel. 052-773-5311

千種図書館

千種児童館

香流橋プール



子育てに関する
情報をお届け。
親子で楽しめるイベントも
紹介します。

Mama☆Papa☆Kids

ママ☆パパ☆キッズ

名東区のイベント情報

☆夏のおたのしみ会(幼児から小学生)☆

日時／7月14日(木) 16時～16時30分 内容／スターライトシアター

☆小さい子向けおはなし会(乳幼児と保護者)☆

日時／7月14日(木)・28日(木) 11時～11時30分

内容／絵本の読み聞かせ、紙芝居、手あそび

☆おはなし会(幼児から小学生)☆

日時／7月21日(木)・28日(木)、8月4日(木) 16時～16時30分

内容／絵本の読み聞かせ、紙芝居など

☆英語でおはなし会(幼児から小学生)☆

日時／7月20日(水) 15時30分～16時 内容／英語での読み聞かせ、手あそびなど

☆耳でたのしむおはなし会(幼児から大人)☆

日時／7月23日(土) 14時～14時30分 内容／ストーリーテリング(語り)のおはなし会

☆子ども図書館大使のおはなし会☆

日時／7月30日(土) 14時～14時30分 対象／幼児から小学生

内容／名東区内在住の小学生5人が、子ども図書館大使としておはなし会を開催します。

☆小学生～大人までおすすめ!名東図書館1日セミナー⑤「科学館っておもしろい!」のしかけ☆

日時／8月6日(土) 14時～15時 対象／小学生以上の方、40人

講師／名古屋市科学館学芸課学芸係長 鈴木雅夫氏 申込／当日先着順

内容／①魅力的な施設が「おもしろい」、②「おもしろい企画」が人を呼ぶ、

③市民科学活動の場としての科学館

☆名東図書館で自由研究! ☆

日時／8月18日(木) 10時～15時 対象／小学4年生から中学生、7人(保護者同伴可)

講師／NPOとしょかん再発見 持物／筆記用具、記録用紙、昼食

内容／図書館を利用した調べ学習の進め方を教わって、自由研究をまとめます。

申込／8月4日(木) 9時30分から窓口で、10時から電話可(先着順)

名東図書館 名東区文教台2-205 Tel. 052-773-8200

☆ダブルダッチをしよう☆

日時／7月16日(土) 10時～11時

対象／小学生、20人 申込／7月11日(月) 10時から先着順(電話可)

☆けん玉チャレンジ! ☆

日時／7月16日(土) 14時～16時 対象／小学生から高校生、16人

申込／当日先着順

☆夏休み子どもDVDシアター☆

日時／7月20日(水)～22日(金)、7月26日(火)～28日(木) 14時～16時

対象／幼児から高校生、30人 申込／当日先着順

☆Kids City応援企画「お店の商品つくっちゃおう!」☆

9月17日(土)・18日(日)開催の「KidsCity(きっずいてい)2016」で販売するアクセサリーや雑貨をつくらう!

日時／7月27日(水) 10時～11時30分 対象／小学生、16人 申込／当日先着順

☆福祉会館共同 茶道体験☆

日時／8月4日(木) 10時30分～12時 対象／小学生から中学生、10人

費用／100円(お菓子代) 申込／7月21日(木) 10時から先着順(電話可)

☆福祉会館共同 盆踊り体験☆

日時／8月5日(金) 13時15分～14時45分

対象／幼児(年中以上)から高校生、30人 申込／当日先着順

☆自由参加クラブ☆

○屋内遊園 7月12日(火) ○メーちゃんひろば 7月14日(木)

○ストーリーポケット 7月14日(木) ○幼児の時間 7月20日(水)

名東児童館 名東区亀の井2-201 2階 Tel. 052-704-8314

名東図書館

市役ニュース
City News

名東児童館

☆夏季特別企画 開館20周年記念 みんな・ありがとう!展〜これからよろしくね!〜☆

日程/7月23日(土)〜8月31日(水)

この夏、これまで実施してきたプログラムの中からスタッフがオススメするあそびが大集合!懐かしいもの、初めて体験するもの、時を経て大きくなってまた違った楽しみ方ができるようになったものなど、たくさんのお遊びがあなたを待っています。

●みんなであそぶプログラム

今日のあそびは運ませ!? 20年間分のあそびのプログラムから選んだおすすめのお遊びを「あそびのカード」にしました。くじで当たったカードであそびます。

●20周年アーティストプログラム

○服部正志さんの「ありがとうのきょじん(20周年おめでとうございます)」



【part1】10mをこえる「きょじん」のかたちをかたどります。

日時/7月24日(日)11時30分〜12時30分

対象/定員/小学1年生から中学生まで(保護者の参加も可)、30名

※高校生はボランティアとして参加可

申込/電話またはメール(acc@acc-aichi.org)で、参加者の氏名(ふりがな)・学年・性別・郵便番号・住所・電話番号・メールアドレスをお知らせください。定員になり次第締切。

【part2】新聞紙で千個の球をつくり「きょじん」の中を埋めていきます。

日時/7月24日(日)14時〜16時(随時参加) 対象/大人と子ども(未就学児は大人と参加)

○駒田尚人さんの「丸太の皮を剥いて割る!!」

檜や杉など木の丸太の皮をはぎ、くさびをつかって縦に割り並べて飾ります。

日時/7月23日(土)14時〜15時

○石松文佳さんの「涼め!のおやどプロジェクト」

身のまわりの素材を組み合わせて日陰をつくり、身のまわりのものを活用して涼んだりします。

日時/7月30日(土)・31日(日)14時〜15時30分

○田嶋茂典さんの「ひかりいろ・カタチであそぶ」

日時/8月31日(水)14時〜15時

☆発見!あそびの基地I☆

日程/開催中〜7月22日(金) 参加費/無料(大人は、児童総合センター入場料が必要となります) 人気のプログラムや新しいあそびを期間中毎日実施しています。

●みんなであそぶプログラム

「ハンティングワード」広い館内のいろいろな場所に隠された「もじを探す」あそびです。

「ねんどのプログラム」気持ちのいい「土のねんど」であそびます。

●たべるあそぶプログラム(日曜日実施)

つくること、食べることのものをあそぶプログラムです。

●あつまるあそぶプログラム(土・日・祝日実施)

初めてあった人たちと子ども大人も一緒になって楽しめます。



☆親子であそぶ「トコトコプログラム」☆

身近な素材を使って、わくわくするような感覚的なあそびを親子で楽しめます。

●7月6日(水)11:00〜11:30「水であそぶ」

●7月13日(水)11:00〜11:30「えのぐであそぶ」

対象/1〜3歳の未就園の子どもとその保護者

定員/15組程度

受付/1Fインフォメーションにて各回30分前から(先着順・定員になり次第終了)



愛知県児童総合センター

愛知県長久手市茨ヶ廻間乙1533-1(モリコロパーク内)

Tel.0561-63-1110 Email:info@acc-aichi.org

開館時間/9時〜17時 入場料/中学生以下無料、その他300円

休館日/毎週月曜日(月曜日が祝日の場合は次の平日)※夏休み期間中は無休

★どのプログラムも参加費無料です(大人は児童総合センター入場料が必要となります)。

プログラムの詳細はホームページにてご確認ください。

☆7月・8月の巡回日のお知らせ☆

どなたでも無料で本が借りられる動く図書館です。1人8冊まで借りることができます。

●千種区

日にち	時間	場所
7月14日(木)	10:00〜11:00	名古屋商業高校
21日(木)	10:00〜11:00	千代田橋小学校
22日(金)	14:00〜15:30	千代が丘団地
26日(火)	10:00〜11:00	千種小学校
29日(金)	10:00〜11:00	春岡二丁目(天理教名京大教会内)
8月3日(水)	14:00〜15:30	覚王山日泰寺
5日(金)	14:00〜15:30	茶屋ヶ坂公園

自動車図書館 南区千電通2-10-2 Tel. 052-821-3364

●名東区

日にち	時間	場所
7月13日(水)	10:00〜11:00	西山中公園
20日(水)	10:00〜11:00	貴船学区集会所
21日(木)	14:30〜16:00	藤の木団地(集会所前)
27日(水)	14:30〜16:00	前山南公園
28日(木)	14:30〜16:00	深田池公園
29日(金)	10:00〜11:00	市営梅森荘(中央公園)
8月2日(火)	10:00〜11:00	極楽公園
4日(木)	14:30〜16:00	一社公園
5日(金)	10:00〜11:00	北川原公園
	14:30〜15:30	メイトワークス
9日(火)	10:00〜11:00	牧の原第一公園

2016 July EVENT ネックス・プラザ

2016夏休みフェスティバル 参加無料

日時/7月26日(火)〜31日(日)10時〜17時

場所/ネックスプラザ(名古屋市区清水4-17-30)

チェックラリー&ボール入れ
ゲーム/交通安全DVDの
上映は毎日実施!

パトカー・白バイ・ミニ白バイ展示

30(土)
31(日)
10:30
〜
15:00

EVレーサー工作

先着
30名様
限定
(中学生以下)
30(土)
15:30〜
31(日)
11:00〜
14:00

10分前より1階にて受付開始

おおはたれいこの歌と
標識ビンゴ大会30(土)
11:00〜
14:00名古屋高速道路
交通管制室見学30(土)
31(日)
10:30〜
13:30交通安全教室車
(あゆみ号)の体験31(日)
10:30
〜
14:30

問/ネックス・プラザ Tel.052-919-3241 (10:00〜17:00) 休/月曜(祝日の場合は翌平日)

あいち子育てフェスタ

7/23(土)・24(日)

乳幼児期〜学童期を主体
とした教育展をはじめ、人形
劇、ライアーコンサート、シュタ
イナー教育の授業などが体験
できます。開10時〜15時
場地球市民交流センター(愛・地球博公園内)
入場無料(各コーナーにて有料の催しあり)問/NPO法人うめの森ヴァルドルフ子ども園、
あいち子育てフェスタ2016実行委員会
Tel.052-705-1556(平日14時以降にお願いします)
e-mail/npoumenomorikodomoen@yahoo.co.jp
HP/http://ameblo.jp/kosodatefesta-in-aichiシアター・トレ(スウェーデン)公演
「ブロック」

8/4(木)

小さなお子さまも楽しめるお芝居が、スウェーデンからやってくる!
子どもたちの日常である「遊び」「衝突」「仲直り」を盛り込み、言葉
を使わずマイムをベースに作られたユーモアにあふれた作品です。開11時10時40分開場
場うりんこ劇場(名東区八前1-112)
一般2,400円(7/8まで早割2,200円※うりんこ劇場扱いのみ)、子ども1,000円(2歳〜中学生)、おやこ券3,000円(一般+2歳〜中学生前売のみ)※一般・子ども券は当日300円増問/うりんこ劇場
Tel.052-772-1882※託児あり(要予約)

会話を通じて、貴女を知る事から洋服選びがスタートします!

オープンして25年。”個性的なデザイン”や”人が持っているもの”が揃うお店。「お客様を知らないとお洋服選びができないんです。だから、おしゃべりを大切にしています。」と戸田さん。”メタモルフオーゼー”は”変身”という意味。新しい自分を発見し、変身したい方は是非! 店内には、常連さんの笑い声が今日もいっぱいです。

楽しいお話を一緒にしましょう。



名東区新宿
とだより子さん
ブティック メタモルフオーゼー 貴

NO. 521

ご近所さん

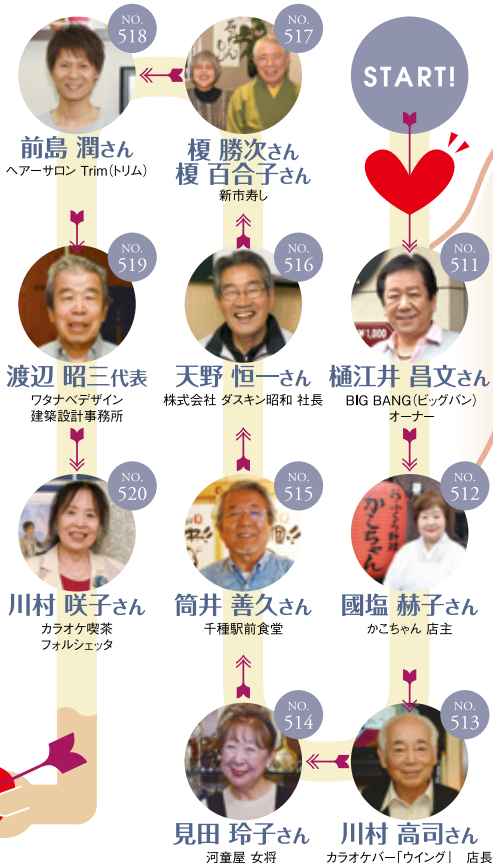

この街に住まい、この街を愛する人——それが“千種・名東咲楽人”です。街のために日々がんばっている千種・名東咲楽人をご紹介します。次の人を推薦するリレー形式だから、ここに登場した人はすべてつながっています。一人一人の想いがつながれば、街を変える大きな力になることでしょ。

“千種・名東咲楽人”

「がんばろう!千種・名東」
10人リレー

8月号へつづく

NO. 528



名東区小池町
かとう けんぞう
加藤 健造さん
おこのみ焼き・てっぱん焼き じゃきじゃき 店長

こだわりのビール、
ハイボールも
絶品です!

和食一筋で貫いてきた 経験があるからこそ出せる“味”

東京で12年の下積み後に30歳で、名東区で独立。7年前にこちらの新店舗をだされました。流行りに流されず、己の道を歩んできた小島さん。旬の食材を使い、愛情を込め丁寧に調理された品々。小島さんにしか出せない味を求め、20年以上通い続けたり、二世帯、三世帯で通われる方もいるほどだそうです。

NO. 529



名東区藤が丘
こじま まさお
小島 正雄さん
小島屋 福ふく 店主

和食を
お気軽に味わいに
来てください!!

お客様の“おいしい”が何よりの原動力! こだわり抜いた鉄板焼きをぜひ!

“鉄板焼き”と聞くとお好み焼きを想像してしまいがちですが、こちらのお店ではジャンルにとらわれず、鉄板を活かし旬の食材を一番おいしい形で提供してくれます。食材一つ一つを選び抜き、試行錯誤を繰り返し、それぞれにあった調理法を追求。今ではその加藤さんの“こだわりの姿勢”を求め、遠方からも通われる方も多数!

NO. 530



名東区藤里
にのみや まさゆき
二宮 政幸さん
和食厨房 いちや 店長

皆様のご来店
お待ちしております!

気さくな店長が作り出す こだわりの詰まった和食!

ホテルの和食料理屋で10年間に渡り修行を積まれた二宮さん。その経験を活かした和食だからできる、奥深く、味付けに凝った本格和食。海外からのお客様も多く、本場の和食を体験していただいているようです。これから年齢・国籍に問われることなく、誰にでも楽しめる和食の提供を笑顔で約束してくれました。

美味しいコーヒーを
飲みに来てください。

NO.
524



名東区高針
かとう みほこ
加藤 ミホ子さん
喫茶 プチ アンジェリカ

これからも、地元の人に愛される
憩いの場であり続けたいです。

高針でお店を構え30数年、3代目の加藤さんはお店を引き継いで8年。「久しぶりに通ったから、寄ってみた。」と懐かしい再会もあるそう。「オーナーは人柄がみた。」と懐かしい再会もあるそう。「オーナーは人柄がみた。」と懐かしい再会もあるそう。「オーナーは人柄がみた。」と懐かしい再会もあるそう。

この地域の皆さんが健康に
なって頂く為の健康プラザです!

開店して16年!厚生労働省でも認可されている「白寿健康法」を体験できるお店です。流れの良い血液に変えることで自己回復力を高め、元気な体を目指す健康法とのこと。「全身を巡る血液を良くすることで慢性的な不調の改善が期待できますよ。体験はいつでも無料なので、気軽に来て下さい。」と越智さんが話してくれました。

NO.
523



名東区高針
おち まこと
越智 誠さん
ハクジュプラザ高針店 店長

まずは体験してみ
てください。

NO.
522

毎日新聞



名東区新宿
しんどう ふじこ
新道 富士子さん
毎日新聞

新聞の
すばらしさを
知って下さい。

時代が変わっても、活字の大切さや
良さを若い人達に伝えていきたい

お手伝いをしていたお友達のお店を縁あって、9年前に引き継いだ新道さん。80歳になった今でも、「待っていてくれる人がいるから頑張れる。」と365日、配達しているそう!「人と人の繋がりを大切に、人生は楽しめないといけないよ。」と話してくれました。素敵な人生の先輩にお会いし、私も頑張らなくちゃと思いました!

知人

Let's smile together
hand in hand

手と手をつないで

お客様から笑顔で頂く“ありがとう”の
言葉が私のやりがいです。

最新のヘアスタイルを提案するため、常に技術力UPに努めている山田さん。「自分の技術でお客様が笑顔になってもらえることが嬉しい。どんな時でも山田にまかせれば最高のスタイルにしてくれる!そんな駆け込み寺のようなスタイリストでいたい」とお話される柔らかな笑顔が素敵な方でした。

NO.
525



名東区高社
やまだ たつよし
山田 竜義さん
e-style一社店

カットとパーマが
得意です!

NO.
526

お気軽に
ご来店下さい。



名東区 高社
たかはし まこと
高橋 誠さん
まる誠 店主

誰もが気軽にご来店いただける、
温かみのあるお店でありたい。

「人と話すことが好きで“接客”という仕事を始めました」と笑顔で話す『まる誠』の高橋さん。知らない人同士だったお客様がお店を通じて、仲良くなっていく姿を見ると嬉しく思うそうです。また、自分がしてもらって嬉しいことを接客に活かし“最高のおもてなし”を心がけていますとお話して下さいました。

人と人との繋がりを大切に。地域密着
だからこそそのアットホームさを。

「たくさんの方が気軽に集まれる場をつくりたくてお店を始めました」と話して下さったジラソーレの牧村さん。人と接することが昔から好きで、初めて来るお客様にも積極的に話しかけ楽しんでもらえるよう心掛けています。「気取ったイタリンというよりも、イタリア料理居酒屋のようなイメージで気軽にご来店ください。」と笑顔でお話して下さいました。

NO.
527



名東区 一社
まきむら こうじ
牧村 晃史
イタリア食堂ジラソーレ 店主

楽しく
お喋りしながら
お食事を!

千種区・名東区city **KIDS&BABY** 大集合!

千種区・名東区の元気な
子どもたちや赤ちゃんの
楽しい写真とコメントを大募集♡

プリント写真またはデジカメ画像データでお送り下さい(携帯メールでの送信は画像が粗くなってしまう為、PCからの送信をおススメします)。楽しいコメント(50文字以内)とご連絡先も同時にお送りください。お子さまの①名前(ふりがな)②年齢③性別を明記ください。住所、電話番号も明記頂ければ、採用の場合、掲載誌を発送致します。お待ちしております♪郵送の場合は、写真の裏に名前を記入して下さい。

E-mail nagoya@ad-kit.co.jp

〒460-0002
名古屋市中区丸の内2-14-20 スクエア3F
(株)アドキット インフォケーション
「千種区・名東区city版
咲楽編集部
キッズ&ベビー係」



今月の **元 気 日 和**

千種・名東で、毎日を有意義に、楽しく生活している「お元気さん」を大紹介!その元気の源や、健康のヒケツ、ふか〜い話、さらに、咲楽を通して皆さんに伝えたいメッセージまで、人生の大先輩に語っていただきます!

自身の退職後、その時間をどう過ごすか考えていた庭山さん。「家だけでは退屈ですし、何かボランティア活動をしてみようと思いました。そこで、自宅から歩いてすぐのこの場所を訪ねてみたのです。すると、来館者への対応から資料収集・保存・広報、調査研究など多岐に渡る作業が、多くのボランティアの方によって分担されていることを知りました。決められた曜日のみ受付・展示当番をするもよし、今まで培ってきた技術や経験を活かして専門的な作業や展示に取り組みむもよし。一人ひとりが声をかけ合いながら、自分にできることを無理のない範囲で行う。そんな雰囲気にな

名東区よもぎ台に建つ『戦争と平和の資料館 ピースあいち』。ここでは、客観的・総合的な視点を備えた、事実の展示によるアピールを基本とし、平和について学び、共に考え合うきっかけを提供しています。

「ピースあいちを主体的に運営しているのは、約100名ものボランティアスタッフです」と語るのは、本年度より事務局次長になった庭山輝男さん。「その多くは、定年を迎えた60歳以上の方々。かく言う私も、その一人です」そう微笑みます。



「『平和な社会づくりに貢献したい』『何か新しいことに挑戦したい』『有意義な時間を過ごしたい』という方は、ぜひピースあいちのボランティアにご参加下さい。一日の空いている時間少しくだけでも、大丈夫ですよ。皆で協力し合い、より良い資料館にしていきたいです。」

自分にできることを、まず行動
それが平和な社会づくりの礎となる。

にわやま てるお
庭山 輝男さん (69歳)

昭和22年、東京生まれ。就職と同時に名古屋へ。退職後にピースあいちのボランティアとなり、広報、資料、学校対応など様々な業務を経験。現在は唯一の常駐スタッフである事務局次長として来館者を迎えると同時に、特に戦争を知らない子ども達、学生達へのアプローチにも日々力を注いでいる。



「私の八月十五日展」(7/19~8/31)。水木しげるや赤塚不二夫、高倉健など37名の方々の戦争の「記憶」のパネルを展示。