

千種区・名東区が誇りたい
特産物や文化、技術・産業を
ご紹介します。

千種・名東
ブランド ⑥

ふるさとの魅力を発信

地上に舞い降りた、天使の音

ミュージックベルの調べ

「M・B・clubミュージックベルスタジオ」



気付けばもう12月。クリスマスが待ち遠しい季節です。そんな気分を一層盛り上げてくれるもののひとつ、それはベルの音色。M・B・clubは美しく軽やかに響くミュージックベルを追求しています。

日本で生まれた ミュージックベル

クリスマスシーズンの演奏に頻繁に使用されるのがベル。その大半が「ハンドベル」と呼ばれる、イギリス生まれの楽器です。けれどベルの種類は決してひとつだけではありません。ハンドベルを誰かが簡単に扱えるよう日本で開発されたベル、それが「ミュージックベル」です。

450年以上もの歴史を誇るハンドベルと比べれば、ミュージックベルの歴史は約35年と浅いもの。また、ハンドベルよりも非常に軽く、内側の振りにバネを用いた構造のため、「なんだかおもしろいよね」と言われるのがミュージックベルなんです。けれど演奏を聴いていただければ、そうとは言いにくくなりますよ」と、プロのミュージックベル奏者であり、

M・B・clubミュージックベルスタジオ(以下M・B・club)代表のKEIKOさんは微笑みます。

M・B・clubは、その名の通り、ミュージックベルの演奏をするべく立ち上げられた、千種区千種通の一角に建つスタジオです。KEIKOさんのもと、プロ育成はもちろん、初心者から上級者に分けてのレッスンを行っています。「自分の子どもが幼稚園の発表会でミュージックベルを演奏していたのを見て、私もやってみたい!」と思ったのが、私とミュージックベルの歴史の始まりでした。確かに、世間的にはハンドベルの方が知名度は高いもの。けれどそのキラキラと輝くような、可愛らしい、軽やかな音色に魅了されてしまったんです」と話します。「そしてミュージックベルを始めて2年間が経った時に、今度は人に教える立場になりました。

した。やるなら本気で!と誓った私は、今まで以上に演奏に打ち込みました。そして、ただ演奏するだけではなく、M・B・clubならではの奏法や打法、編曲、音の振り分けなど試行錯誤しながらオリジナルスタイルを確立していったのです。他と二緒の演奏をするだけでは、ちよつと物足りなかったです。努力とアイデアを積み重ねた結果、CDの作成やイベント出演の声かけ、テレビや雑誌などの取材の問い合わせ、さらには海外に向けてミュージックベルを売り出そうと試みる商社から依頼をされたりと、まさにM・B・clubはひっぱりだこな状態に。「メンバーは全員が女性ですが、家庭や仕事の事情は一切入れず、とにかく本気で取り組んでいた。それが評価された時は、本当に嬉しかったです」。

↑重々しさがなく、軽やかで美しい音色のため「地上に降りてきたお茶目な天使の歌」とも賞されるミュージックベル。まずはウェブサイトでぜひ視聴を。



↑11月に開催された「クリスマスイルミネーションライブ@星が丘テラス」の様子。現場は大盛況!

M.B.clubならではの パフォーマンスが 聴く人の胸を震わせる

M.B.clubのオリジナルスタイルとは、まさに目と耳で楽しめるステージパフォーマンス。一人1セット27本のベルを操りながら、数人で、簡単な振り付けも交えながら、メロディもバックリグも担当するといふものです。「ブレのないクリアで美しい音を出すには多くの練習量が必要となる上、振り付けを加えながら27本のベルをテキパキと使いこな

すなんて、とても簡単なことではありません。けれど、演奏し終わった時の達成感は何にも代えられない喜びに溢れるんです。汗だくになりますけどね」と、メンバーは笑顔で話します。「ベルが27本あることが単なる見せかけでなく、すべての音を鮮やかに響かせられるよう、奏者同士のチームワークも加味しながら指導しています」とKEIKOさん。単にベルを鳴らすだけでなく、ステップを取り入れたり、顔を見合わせたり、動きを合わせたりと、そのパフォーマンス力に

も圧巻です。実際にその奏法を手本とするミュージックベルのグループは多く、M.B.clubは、今や日本でも指折りのミュージックベル奏者グループであると言えます。

「ミュージックベルは日本生まれの楽器。けれど、そのことを知らず、子どものおもちゃみたいだなと感じる人はまだまだ多いです。それはつまり、ミュージックベルの音色のキラキラとした可愛らしい、軽やかな音色を知らない人も多いということ。私達は、少しずつでも、ミュージックベルの良さを皆さんに知っていただくための牽引的存在でありたいと願っています」と語るKEIKOさんとメンバーの皆さん。技術力はもちろんのこと、使命感にも似たその熱い想いがあったからこそ、聴く人々の胸を震わせる演奏ができるのでしょう。



↑バネを利用して音が鳴る仕組み。そのため、クリアな単音を出すことが最初はなかなか難しい。

12月コンサート情報

- ★M.B.clubクリスマスコンサート
日時/12月17日(土) ①13:00~②15:00~
場所/リーフオーグ稲沢(稲沢市長野7-1-2)
- ★松坂屋クリスマスライブ(宝石サロン他2か所)
日時/12月18日(日)
①11:00~②13:00~③14:00~④15:00~⑤16:00~⑥17:00~
場所/松坂屋名古屋店(中区栄3-16-1)
- ★イオンモール明和クリスマスイベント
日時/12月25日(日) ①13:00~②15:00~
場所/イオンモール明和
(三重県多気郡明和町中村1223)

INFORMATION

M.B.club ミュージックベルスタジオ
住/千種区千種通5-18 高木ビル2F
問/052-735-4070
HP/http://www.mb-club.com(映像音源公開中)

初心者~上級者クラスの生徒さんも募集中!

mbclub ミュージックベル 検索

有効期限 11/30迄~12/31迄

レッスン入会金(5,000円)
半額!

M.B.club ミュージックベルスタジオ



→ハンドベルと比べて小さく軽いので、小さな子どもでも気軽に挑戦できるのもミュージックベルの良いところ。



千種区を満喫できる
イベント盛りだくさん!

千種区
EVENT

イベント情報

千種区役所

●区民ソフトバレーボール大会
日時/2月12日(日)9時15分から
場所/千種生涯学習センター体育室
対象/千種区内在住・在勤・
在学の方を含むチーム
部門/・アタックあり上級
・アタックあり初級
・アタックなし
定員/各部門10チーム程度
※1チーム4~6人 ※チーム申込みのみ
※部門を重複しての申込みは不可
※申込多数の場合は抽選
費用/1チーム1,200円
(傷害保険料を含む)
申込/1月18日(水)までに費用を添えて
下記へ
◆問:地域力推進 Tel.052-753-1825

●成人式

開催日/1月8日(日)

学区	開始時刻	会場
田代	10:00	ルブラ王山
見付	10:30	見付小学校
宮根	10:30	宮根小学校

開催日/1月9日(月・祝)

学区	開始時刻	会場
千種	10:00	千種小学校
千石	11:00	浩養園
内山	10:00	内山小学校
大和	10:00	大和小学校
上野	10:00	上野小学校
高見	10:30	高見小学校
春岡	10:00	春岡小学校
東山	11:30	ルブラ王山
星ヶ丘	10:00	星ヶ丘小学校
自由ヶ丘	10:00	自由ヶ丘小学校
富士見台	10:00	富士見台小学校
千代田橋	10:30	香流橋地域センター

※受付は式典開始30分前から
対象/平成8年4月2日~
平成9年4月1日生まれの方
※現在お住まいの学区以外で開催さ

講師/植物園職員 費用/無料
④大きな松ぼっくりで「クリスマスツリー」づくり
日時/12月25日(日)13時30分~15時30分
定員/50人 講師/植物園職員
費用/無料

●動物園

バイソンにクリスマスプレゼントをあげよう!
日時/12月25日(日)14時から
定員/50人
申込/当日10時からバイソン舎前にて
整理券配布
※植物園・動物園ともに別途入園料が
必要。参加は当日先着順
◆問:東山動物園
Tel.052-782-2111

東山動物園

●植物園

①クリスマスの「クミのオーナメント」づくり
日時/12月17日(土)10時~14時
定員/20人
講師/木の実と花Krone 御園直子さん
費用/500円
②根っこのリースで「クリスマスリース」づくり
日時/12月23日(金・祝)
13時30分~15時30分
定員/50人
講師/植物園職員 費用/無料
③松ぼっくりで「クリスマス飾り」づくり
日時/12月24日(土)13時30分~15時30分
定員/50人

香流橋プール

●第3期スポーツ教室

教室名	日時	回数	対象	定員	費用
親子deハッピー水遊びⅢ	1/10~3/14の火曜日 10:15~11:00	10回	6か月以上の乳幼児と保護者	15組	6,170円
キッズ水遊びⅢ	1/10~3/14の火曜日 11:00~12:00		2歳以上の未就園児	10人	
水中健康ウォーキングⅢ	1/10~3/14の隔週火曜日 13:00~14:00	5回	一般	20人	3,080円
成人スイムⅢ	1/10~3/14の火曜日 14:00~15:00		一般	15人	5,650円
キッズ水遊びⅢA	1/10~3/14の火曜日 16:00~17:00		満3~6歳の未就学児 (年少~年長)	20人	6,170円
ジュニア水泳ⅢA (初級)	1/10~3/14の火曜日 17:00~18:00		小学1~3年生		
初めて水泳	1/10~3/14の火曜日 19:00~20:00		一般	15人	5,650円
ベビーじゃぶじゃぶⅡ	1/11~3/15の水曜日 10:15~11:00		6か月以上の乳幼児と保護者	15組	6,170円
水慣れキッズⅡ	1/11~3/15の水曜日 11:00~12:00		2歳以上の未就園児	10人	
キッズ水遊びⅢB	1/11~3/15の水曜日 16:00~17:00		満3~6歳の未就学児 (年少~年長)	20人	6,170円
ジュニア水泳ⅢB (クロール・背泳ぎ)	1/11~3/15の水曜日 17:00~18:00		小学1~3年生		
高学年水泳Ⅲ	1/11~3/15の水曜日 18:00~19:00		小学4~6年生	20人	5,650円
チャレンジ水泳Ⅲ	1/11~3/15の水曜日 19:00~20:00	10回	一般	15人	
アクアコアⅢ (※託児付き)	1/12~3/16の木曜日 11:00~12:00		一般	15人	5,650円
キッズ水遊びⅢC	1/12~3/16の木曜日 16:00~17:00		満3~6歳の未就学児 (年少~年長)	20人	6,170円
ジュニア水泳ⅢC (初級)	1/12~3/16の木曜日 17:00~18:00		小学1~3年生		
アクアピクスⅢ	1/12~3/16の木曜日 19:00~20:00		一般	15人	5,650円
キッズ水遊びⅢD	1/13~3/17の金曜日 16:00~17:00		満3~6歳の未就学児 (年少~年長)	20人	6,170円
ジュニア水泳ⅢD (クロール・背泳ぎ)	1/13~3/17の金曜日 17:00~18:00		小学1~3年生		
キッズ水遊びⅢE	1/7~3/18の土曜日 10:00~11:00		満3~6歳の未就学児 (年少~年長)	20人	6,170円
ジュニア水泳ⅢE	1/7~3/18の土曜日 11:00~12:00		小学1~3年生		

申込/12月13日(火)12時までに窓口で
※受講番号をお持ちの方に限り電話申込可能。
※一般向けの教室に限り電子申請サービスでの申込可能。
※定員超過の場合は、12月14日(水)10時から公開抽選。結果はお問い合わせください。
定員に満たない場合は、随時募集をしています(要問合せ)。
※託児は2歳以上の未就学児対象。費用は別途1550円。詳しくはお問い合わせください。
◆問:香流橋プール Tel.052-773-5311

れる成人式に参加を希望される方や、
案内状が12月22日(木)までに届かない方はご連絡ください。
◆問:地域力推進室
Tel.052-753-1825

千種生涯学習センター

●小学生「冬休みサロン」

冬休みを有意義に過ごすため、冬休みの勉強の計画を立てます。
日時/12月27日(火)・28日(水)
14時~15時
対象/小学生
定員/各日10人(当日先着順)
持物/冬休みの課題、筆記用具
◆問:千種生涯学習センター
Tel.052-722-9666

千種スポーツセンター

●プリバントアクア&ウォーキング

日時/12月15日(木)11時~12時
対象/中学生以上
費用/プール利用料のみ※当日自由参加
持物/水着、スミングキャップ

●第3期スポーツ教室

「仕事帰りにエアロⅢ」
日時/1月10日(火)19時45分~20時45分
対象・定員/中学生以上、50人
費用/320円 持物/室内用シューズ
申込/当日30分前から先着順
◆問:千種スポーツセンター
Tel.052-782-0700

東部医療センター

●市民健康講座

「緩和ケアについて」
日時/12月21日(水)14時30分から
場所/救急・外来棟多目的ホール(4階)
定員/200人(申込不要・当日先着順)
講師/疼痛緩和と支持治療科部長
春原啓一
◆問:東部医療センター
Tel.052-721-7171

都福祉会館

●クリスマスコンサート

日時/12月24日(土)14時から
対象/市内在住で60歳以上の方
(福祉会館の利用証が必要)
定員/30人(先着順)
出演/アンサンブル 華
申込/12月12日(月)8時45分から(電話可)
◆問:都福祉会館 Tel.052-711-1483

★千種区結婚お祝いカード

千種区役所市民課窓口(1階)では、婚姻届を届出された方に『千種区結婚お祝いカード』(はがきサイズ)を進呈しています。カードのデザインは3種類あります。お好みで1枚お選びいただけます。



あいち造形デザイン専門学校の学生さんによるデザインです。

◆問:千種区役所地域力推進室 Tel.052-753-1823

★千種区子ども安心週間

12/9(金)
~22(水)

冬休みの前に子どもを犯罪や事故から
守る取り組みを区内全域で行います。

冬の青少年をまもる運動キャンペーン

~平成28年度 千種区青少年育成区民大会~

日時/12月15日(木)14時30分から

場所/千種区役所講堂(2階)

内容/青少年育成功労団体(者)感謝状贈呈

愛知工業大学名電高等学校吹奏楽部による演奏 など

◆問:千種区役所地域力推進室

Tel.052-753-1825

千種区 TOPIC

トピック

12月のNEWS

千種区役所からの
お知らせ

新着情報やイベント情報をチェック。



名東福祉会館

●**第3回認知症予防リーダー養成講座**

日時／1月11日(水)から全8回
10時～12時 ※詳しい日程についてはお問い合わせください。
対象／60歳以上の方、5人
申込／12月15日(木)までに窓口へ
◆問:名東福祉会館
Tel.052-703-9282

北部いきいき支援センター

●**いきいき健康クラブ**

日時／12月21日(水)13時30分～15時
場所／在宅サービスセンター
対象／名東区内在住の高齢者、健康づくりや介護予防に興味のある方
内容／身体を動かして冬を元気に過ごしましょう
申込／不要
◆問:北部いきいき支援センター
Tel.052-726-8777

名東スポーツセンター

●**第3期定期スポーツ教室**

申込／申込期限(必着)までに往復はがきまたは電子申請サービスで当センターへ
※定員を超えた場合は翌日公開抽選。
※1教室1人(組)1回のみ申し込み可。
※一般は、中学生を除く15歳以上の方。
※いずれも主に初心者・初級者が対象。
※託児の対象は、1月19日(木)時点で2歳以上の未就学児。

●**気軽に楽しく水中エアロ♪脂肪燃焼タイム**

日時／12月16日(金)19時～20時
対象／中学生以上の方
申込／当日自由参加
(プール利用料必要)

●**ナイトヨガ☆リラックスタイム**

日時／12月24日(土)19時～20時15分
対象／中学生以上の方、50人
費用／270円
申込／当日18時40分から先着順
◆問:名東スポーツセンター
Tel.052-705-4948

名東図書館

●**名東どくしよ会(中学生以上)**
日時／12月17日(土)10時30分～12時
※『風の歌を聴け』(村上春樹著)を読んで参加してください。
◆問:名東図書館
Tel.052-773-8200

●**行政書士による相談会(予約不要)**

許認可申請手続など
日時／12月21日(水)13時～16時
場所／名東区役所第1会議室
◆問:愛知県行政書士会中央支部
Tel.052-321-8869

●**内職相談(電話相談可)**

日時／毎週火曜日
10時～12時、13時～15時
◆問:名東区役所民生子ども課
Tel.052-778-3096

名東文化小劇場

●**モンゴル世界無形文化遺産コンサート「大空のメロディ」**
日時／1月8日(日)17時から
費用／1,000円(全席指定、チケット販売中)
◆問:名東文化小劇場
Tel.052-726-0008

名東スポーツセンター

●**卓球広場**

日時／12月12日・26日(月)
12時30分～14時30分
対象／一般、20人 費用／320円
持物／運動着・室内シューズ
申込／当日12時10分から先着順

●**のびらく健康「棒ボックス」**

日時／12月12日・26日(月)
13時45分～14時55分
対象／一般、30人 費用／300円
申込／当日13時30分から先着順

●**マンデーンナイトヨガ☆①②**

日時／12月12日・26日(月)
①18時30分～19時30分
②19時50分～20時50分
対象／中学生以上の方、50人
費用／300円
申込／①当日18時10分から先着順
②当日19時30分から先着順

●**エアロビクスレッスントイム**

日時／12月14日・21日(水)
19時～20時
対象／中学生以上の方、50人
費用／270円
申込／当日18時40分から先着順

名東区を満喫できる
イベント盛りだくさん!

**名東区
EVENT**

イベント情報

名東区役所

●**成人式**

日時／1月8日(日)10時から
(梅森坂・前山・牧の原学区は11時から)
対象／平成8年4月2日から平成9年4月1日までに生まれた方

学区	会場
西山	西山小学校
名東	名東小学校
高針	高針小学校
猪高	名東区役所
猪子石	
北一社	サンプラザシーズンズ
藤が丘	
本郷	香流小学校
豊が丘	
香流	梅森坂
梅森坂	
前山	牧の池中学校
牧の原	
蓬来	蓬来小学校
貴船	貴船小学校
極楽	極楽小学校
上社	名東文化小劇場
引山	引山小学校
平和が丘	平和が丘小学校

12月上旬に成人式案内状を発送します。次に該当する場合は、下記までご連絡ください。(詳細は名東区ウェブサイトへ)
①住居を区外へ異動された方で、区内の会場へ参加を希望される方
②他学区などの会場へ参加を希望される方
③案内状が12月15日(木)までに届かない方
◆問:地域力推進室
Tel.052-778-3025

●**弁護士による法律相談**

(予約制・1週間前から予約受付)
日時／12月16日、1月13日(金)
13時～16時
◆問:名古屋おしえてダイヤル
Tel.052-953-7584

曜日	教室名	日時	回数	対象	費用	申込期限
火	親子体操	1/10～3/14 10:00～11:30	10	2歳～3歳児と保護者、30組	5,400円	12/13(火)
水	目指せ! 25m ～楽にキレイに泳ごう～	1/11～3/15 13:15～14:45	10	一般、25人	6,200円	12/20(火)
水	ママとエンジョイ! ①よちよちクラスⅢ ②わくわくクラスⅣ	1/11～3/1 ①10:00～10:45 ②11:00～11:45	7	①1歳児と保護者、45組 ②2歳～4歳児と保護者、40組	3,780円	12/13(火)
木	水中エアロビクス	1/12～3/16 10:30～12:00	10	一般、30人	6,200円	12/20(火)
木	シェイプアップ ヨガレッスンⅣ①② ※①②の内容は同じです。	1/19～2/23 ①9:15～10:15 ②10:30～11:30	6	①一般、80人 ②一般、65人 一般(託児付)、15人	1,920円 (託児付) (4,340円)	12/26(月)
金	エアロビクスダンスⅢ①② ※①②の内容は同じです。	1/13～3/17 ①9:00～10:20 ②10:30～11:50	10	一般、①②各75人	3,200円	12/20(火)
金	テニス教室	1/6～3/10 18:45～20:45	10	一般、45人	8,000円	12/13(火)

◆問:名東スポーツセンター
〒465-0067 猪高町大字高針字勢子坊307-12 Tel.052-705-4948

○往復はがき
返信表面 往信裏面

あなたの住所・氏名	①教室名 ②氏名・ふりがな・年齢 (親子・託児の場合は両方) ③住所 ④電話番号
-----------	--

?'名東の日・区民まつり'って?

5月を英語で「メイ」、10日を数字で「とお」という語呂合わせから、名東区では毎年5月10日を「名東の日」とし、この日を中心とした1週間を「名東ウィーク」として、区民の皆さまのふれあい・交流の促進や、区の個性・活力を発信する場としています。

参加するとこんなメリットが!

区内全戸配布の「名東の日・区民まつり」PR用パンフレット(8万部発行)に無料掲載!

申込／12月28日(水)までに申込書に必要事項を記入の上、郵送、ファクス、メールで下記へ。詳細および申込書は区ウェブサイトをご覧ください。

◆問:名東の日・区民まつり実行委員会(事務局:区役所地域力推進室内)
〒465-8508(住所記載不要)、
Tel.052-778-3029、Fax.052-778-3027、
✉a7783021@meito.city.nagoya.lg.jp

名東区 トップページ 検索

★平成29年 第22回
名東の日・区民まつり
参加団体・事業者大募集!

日程／5月7日(日)～14日(日)
費用／無料

あなたのお店でイベント・セールを開いて名東区全体で盛り上がりましょう。参加内容は自由。多くの人々に賑わう一週間、個性的な企画で集客アップをめざそう!

※上記期間内の場合、いつでも何日間でも参加できます。1日でもOK!
※ステージ・ブースなどへの出演・出展の申込みではありません



名東区 TOPIC

トピック

楽しく暮らせるまちづくり

名東の日・区民まつりを
来年ももっと盛り上げよう!

毎年恒例の名東区の一大会事、名東の日・区民まつり。参加団体・事業者を募集します。



名古屋大学博物館

千種区不老町 Tel.052-789-5767

●**ミクロの探検隊**
ミクロの世界をのぞいて
放散虫の進化に触れよう!

日時/12月23日(金・祝)13時~16時
対象/小学5年生~大人
定員/24名 料金/500円(保険料等)
申込/往復ハガキに「12月23日ミクロの探検隊」と明記し、参加者全員の氏名(ふりがな)・郵便番号・住所・電話番号・学生の場合は学校名・学年・友の会会員は会員ナンバー・参加人数・中学生以下の方は保護者のサインを記入の上、下記の申込先まで。12月12日(月)必着。応募者多数の場合は抽選。
〒464-8601
名古屋市千種区不老町
名古屋大学博物館事務局

●**フルーツ・トリオが贈る
クリスマスコンサート**

日時/12月10日(土)14時
料金/無料(200席・足りない場合は立ち見)

名古屋能楽堂

中区三の丸1-1-1 Tel.052-231-0088

●**名古屋能楽堂 新春謡初め**

日時/1月2日(月・休) 13時
演目/観世流 連吟「四海波」
宝生流 舞囃子「高砂」
料金/無料但し、要整理券。12月9日(金)9時より名古屋能楽堂及び名古屋市文化振興事業団チケットガイドほか、事業団が管理運営する文化施設窓口でも配布。※お一人様2枚まで

●**名古屋能楽堂 正月特別公演**

日時/1月3日(火) 13時
演目/観世流 能「翁」
和泉流 狂言「鬼瓦」
観世流 能「楊貴妃 台留」
料金/指定席5,200円、自由席一般4,100円、自由席学生2,100円
※自由席のみ当日500円増
※能「翁」開演後30分間は入退場できませんので注意下さい。

**5/R Hall&Gallery
美術ギャラリー**

千種区今池1-3-4 Tel.090-9812-8713

●**中部国画会5/R賞受賞作家
一通りすぎる風景**

岩間 喜代美 個展
日時/12月16日(金)~12月26日(月)
11時~19時
休/12月21日(水) 会場/スペースA

●**~異界旅行記~**

長野 順子 銅版画展
日時/12月16日(金)~12月26日(月)
11時~19時
休/12月21日(水) 会場/スペースB・C

名都美術館

長久手市秋ヶ池301 Tel.0561-62-8884

●**特別展
小倉遊亀**
一明るく、温かく、楽しいもの一

日時/開催中~12月11日(日)
10時~17時
※入館は16時30分まで
料金/一般1,000円、大学生700円、
中高生500円、
小学生以下無料
休/月曜日
※祝日の場合は開館、翌平日が休館



《鏡》昭和26年(1951)
滋賀県立近代美術館蔵 後期展示

古川美術館/爲三郎記念館

千種区池下町2-50 Tel.052-763-1991

●**古川美術館開館25周年記念展
名品コレクションⅡ**
女性を描く~少女から婦人まで~

日時/開催中~12月18日(日)
10時~17時
※入館は
16時30分迄
料金/大人1,000円、高・大学生500円、
小・中学生300円
※各種割引あり
※土曜日は小・中学生は無料
休/毎週月曜日(祝日の場合は開館、
翌平日が休館)

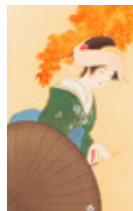

上村松園「紅葉狩」(部分)
古川美術館蔵

●**爲三郎記念館/瀬戸陶芸協会
設立80周年記念展
名工たちの熱き戦い**

日時/開催中~12月18日(日)
10時~17時
※入館は16時30分迄

料金/大人1,000円、高・大学生500円、
小・中学生300円
※各種割引あり
※土曜日は小・中学生は無料
休/毎週月曜日(祝日の場合は開館、
翌平日が休館)

三菱東京UFJ銀行 貨幣資料館

東区赤塚町25 Tel.052-933-5151

●**広重 六十余州名所図会 [後期]**
日時/12月13日(火)~2月26日(日)
9時~16時 ※入館は15時30分
まで

料金/入館無料
休/月曜日・祝日・
年末年始



丹後 天の橋立

名古屋市美術館

中区栄2-17-25 Tel.052-212-0001

●**特別展
アルバレス・ブラボ写真展**
一メキシコ、静かなる光と時

日時/開催中~12月18日(日)
9時30分~17時
※金曜日は20時まで
※入場は閉館30分前まで
料金/一般1,000円(800円)、
高・大生800円(600円)、
中学生以下無料
※()は20名以上の団体料金
休/月曜日



《舞踏家たちの城》1933年
©Colette Urbajittel /
Archivo Manuel Alvarez
Bravo, S.C.

名古屋市博物館

瑞穂区瑞穂通1-27-1 Tel.052-853-2655

●**特別展
ギリシア考古学の父 シュリーマン**

日時/12月17日(土)~1月29日(日)
9時30分~17時
※最終入場は閉館30分前まで
料金/一般800円(600円)、高・大生
600円(400円)、中学生以下無料
※()は20名以上の団体料金
休/月曜日(祝日の場合は開館、翌平日
が休館)、第4火曜日(ただし12月
27日(火)は特別開館)、年末年始



ティリンス遺跡城壁(巽善信氏撮影)

**高浜市やきものの里
かわら美術館**

高浜市青木町9-6・18 Tel.0566-52-3366

●**特別展「デビュー30周年記念
さくらももこの世界展」**

日時/開催中~12月25日(日)
10時~17時
※入館は16時30分まで
料金/高校生以上800円、
中学生以下無料
休/月曜日(会期中は火曜日も開館)



©MOMOKO SAKURA
©SAKURAPRODUCTION

**名古屋市を満喫できる
イベント盛りだくさん!**

「名古屋市」のいいところ、
みどころはここでCHECKを。

**名古屋市&近郊
EVENT**

イベント情報

愛知県美術館

東区東桜1-13-2 Tel.052-971-5511(代)

●**コレクション企画
日本で洋画、どこまで洋画?**
一高橋由一から現代画家まで一

日時/開催中~12月18日(日)
10時~18時
※金曜日は20時まで
※入館は閉館30分前まで
料金/一般500円(400円)、
高校・大学生300円(240円)
中学生以下無料
※()は20名以上の団体料金
休/月曜日



高橋由一(不忍池)
1880年頃 愛知県美術館

**徳川美術館・
名古屋市蓬左文庫**

東区徳川町 Tel.052-935-6262

●**企画展
やまと絵うるわし**
日時/開催中~12月14日(水)
10時~17時
※入館16時30分まで



掃墨物語絵巻 徳川美術館蔵

料金/一般1,200円(1,000円)、
高・大生700円(600円)、
小・中・高生500円(400円)
※毎週土曜日は小・中・高生
入館無料
休/月曜日

ヤマザキマザック美術館

東区葵1-19-30 Tel.052-937-3737

●**森のDNA 芸術は森からはじまる**
日時/開催中~2月26日(日)
平日10時~17時30分、
土日祝10時~17時
※最終入館は閉館30分前まで
料金/一般1,000円、小・中・高生500円、
小学生未満無料

休/月曜日(祝日
の場合は開
館、翌平日が
休館)、年末
年始





11/23(水・祝)10:30～/14:00～

海藻標本を記録する 海藻絵はがきを作ろう! 名古屋大学博物館

興奮!感動!を届けた
千種区のイベントを
レポート

EVENT REPORT

イベントレポート

海藻標本が
アート作品に!

名古屋大学博物館では、
2月25日(土)まで企画展
『科学記録にみる美 誇張な
きアート』が開催されていま
す。会期中のこの日、企画展
にちなんで海藻を使ったワー
クショップが行われました。

講師は、国立科学博物館の北山太樹さん
まずは、海藻の魅力についてお話がありま
した。日本には1500種類もあること、
緑藻・褐藻・紅藻の3種類に区別できるこ
となど、普段なかなか聞けない内容だけに、
受講生は熱心に耳を傾けていました。

そしていよいよ、絵はがきづくり。押し
花の要領で、はがきサイズの台紙の上に海
藻を広げ、布と紙で挟んで重しをのせて乾
かし、押し葉にします。これは、実際に標
本を作る際に使われる手順。北山先生か
らポイントを教わりながら挑戦しました。

使用した海藻は、前日に先生自身が常
滑の海に潜って採集してきたもの。形を生
かして絵を描くように並べたり、数種類を
使つて模様を作つたりするだけで、標本が
素敵なアート作品に様変わり。オリジナル
の絵はがきが完成しました。色や形、感触
など、品種ごとの特徴を直接感じることで、
海藻について理解を深められる機会とな
りました。

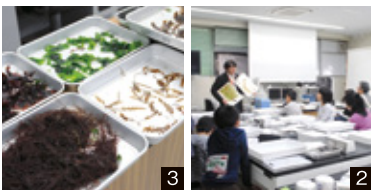

- 1) はがきサイズの台紙に、海藻を丁寧に広げる。
- 2) 専門家から直接話を聞ける貴重な機会。積極的に質問が飛んだ。
- 3) 今回は、オオバツノマタ、オオゴノリ、アナアオサ、アカモクを使用。
- 4) 海藻の色や形を生かして、オリジナルの絵はがきを完成。



取材協力/名古屋大学博物館



9/29(木)11:30～14:25

高齢者交通安全講習会 東山自動車学校

興奮!感動!を届けた
名東区のイベントを
レポート

EVENT REPORT

イベントレポート

交通事故ゼロを
目指して

愛知県の交通事故死亡事故者
数は、13年連続ワースト1位。
近年では被害者の半数以上
が65歳以上の高齢者であり、
また、高齢者が加害者になる
ケースも増えています。東山
自動車学校では、毎年9月の
交通安全月間に合わせて高齢者交通安全
講習会を開講。今年も、前山・高針学区の
高齢者20名が参加しました。

当日は、名東警察署の職員による講話や、
名古屋ダイハツ株式会社による安全装置
付き車両の実演・体験、JAFによるシー
トベルトコンビンサーと反射材の体験、指導
員による運転診断が行われました。中
でも、安全装置付き車両の実演・体験は初の
試みで、体験者からは「この機能が働かな
いような運転を心掛けたけれど、いざとい
う時はとても助かる」との感想が。日頃の
運転を見直す機会となりました。

「事故のニュースは他人事と思いがちで
すが、身近で起きてもおかしくないこと。
無事故無違反だからと過信せず、ニュース
を耳にした時は「自身のことと捉えて、ど
うしたら事故が起きなかつたかを考えて
みてください」と、同校校長の富永良昭さ
ん。官民が一体となりながら交通事故ゼロ
を目指したいと話します。



- 1) 障害物の直前でストップする。安全装置付き車両を体験。今後の車選びの参考になった。
- 2) シートベルトコンビンサーを使用して、事故が起きた時の衝撃を体験。
- 3) 同校の指導員による運転診断。

取材協力/東山自動車学校



11/15(火)13:30～15:00

サクソカルテット 黄金のハーモニー ～華麗なる劇伴音楽～ 名東文化小劇場

映画・ドラマ・アニメ音楽を
サクソカルテットでお届け

文化小劇場13館で練り広げられる「ま
ちの音楽家シリーズ」コンサート。地元で活
躍するアーティストが地域密着型のコン
サートをお届けしています。この日、名東
文化小劇場ではBijou Sax Quartetが登場。
サクソストとドラムで今までにないサウン
ドを追求する、注目の若手グループです。
タイトルに「華麗なる劇伴音楽」とある
ように、今回の曲目は、ほとんどが映画や
テレビドラマ、アニメで聴き馴染みのある曲。
そこへジャズの名曲やオリジナル曲が加わ
り、盛りだくさんのラインナップに。情熱
的でアップテンポのメロディーの次には、しつ
とりと歌い上げるバラード。そして、激し
いパッセージ。次々と練り広げられるその
コントラストに、来場者は終始釘づけ。ほぼ
満席の会場からは、ソロや一曲が終わるこ
とに、大きな拍手が送られました。

編曲は、ソプラノサクソスを担当する三
輪一登さん自身によるもの。それぞれの楽
器の聴かせどころが随所にあり、来場者は
楽器の音色や受け持つ音の高さなどを
知る機会になったようです。また、曲間の愉
快なトークでは、アーティストの個性や人
柄を垣間見られました。

忙しい時こそ、優雅な音楽でリラックス
したいもの。お値打ちに鑑賞できるまちの
音楽家シリーズ、今後も注目です。



- 1) 名東区在住のメンバーも在籍するBijou Sax Quartet。地元で多くの来場者を魅了した。
- 2) どっと笑いが起きた曲間のトーク。
- 3) 刑事ドラマ主題歌「メロレー」や「グレン・ミラーメロレー」など、キャッチーなメロディーに、来場者は体を揺らしながら聴き入った。

取材協力/名東文化小劇場

**「行かないや」と思わせたくない!
ストレスフリーこそ『美しさ』の秘訣**

今年で12年目となる、ピ・カーサ創業メンバーの米田さん。店名は「美(vi)と家(casa)」。“家にいるような感覚でリラックスしながら美しくなって欲しい”という想いが込められています。無理な勧誘はせず、通うことが楽しみになるお店であり続けるために、今後も笑顔が似合う米田さんは元気に活躍してくれることでしょう!

水・土曜は
ナイター営業!
ロゴも一新しました

NO. 571



名東区香流
よねだ おりえ
米田 織江さん
パーソナルトレーニング加圧&エステティックサロン
Vi・Casa

知人



この街に住まい、この街を愛する人——それが“千種・名東咲楽人”です。街のために日々がんばっている千種・名東咲楽人をご紹介します。次の人を推薦するリレー形式だから、ここに登場した人はすべてつながっています。一人一人の想いがつながれば、街を変える大きな力になることでしょう。

“千種・名東咲楽人”

「がんばろう!千種・名東」
10人リレー

1月号へ
つづく

NO. 578

忘年会!
一緒に
楽しみましょう。



名東区香坂1824
みやざき ひとし
宮崎 仁志さん
お食事処 ばんざい 下坪店

知人

**地元で愛され続ける
アットホームな居酒屋さん**

気さくな店長の宮崎さん、元々はかなりの人見知りだったそう。お店のテーマは“フレンドリーな接客”だそうです。テーマの通りとてもフレンドリーな方でした。元スタッフもいつでも遊びに来れる素敵なお店作りをされています。「地元の方に支えられ続けている。」と宮崎さん。これからも地元の方の大切なお店であり続けます!

お客様

NO. 579

**お客様スタッフ、誰に対しても
“御=感謝”の気持ちを忘れずに**

若い頃に日本料理店で修行を積み、現在料理歴20年の長谷川さん。和のコンセプトを大切にしながらもジャンルに縛られずお客様のニーズに合う料理とお酒を提供する為、7年前にお店をオープン。“自分が行きたい!と思うお店作り”を心掛けているそうです。皆さんもぜひ一度食べて来て下さい!



千種区千代が丘
はせがわ ゆう
長谷川 優さん
鉄板和バルon-no-ji

お酒と共に
自慢の創作メシを
どうぞ!

NO. 580

美味しい珈琲は
いかがですか?



千種区京命
きむら ゆうた
木村 雄太さん
COFFEE 空

友人

**誰かの1日の生活リズムとなり
地域の憩いの場で在り続けたい**

地元で有名な喫茶店。毎日、朝飯を食べてお散歩に行き、1日3回来店される常連さんもおられます。木村さんは様々な飲食店で料理の勉強をし、2年半前に空の店主に。その腕はジャンルが豊富な日替わりランチに活かされています。「若い方にも気軽にゆっくり過ごしてほしい」と素敵な笑顔で話して下さいました。

色々なコースを
お得にご用意して
お待ちしております

NO.
574



名東区よもぎ台
ますおか ゆりこ
増岡 由里子さん
lilypace プリザーブドフラワー講師

**プリザーブドフラワーを通じて
多くの方と楽しさ、達成感を感じたい!**

何か趣味を持ちたいと何気なく通ったプリザーブド
フラワー教室で、プリザーブドフラワーを通じて一つの
作品を完成させていく楽しさ、達成感を感じ、講師資
格を取得した増岡さん。「もっと多くの方と一緒に、こ
のプリザーブドフラワー、生花を楽しんでいけたら嬉し
いです。」と笑顔で話してくれました。

**心身ともに美しくリラックスできる
ヨガの魅力を伝えたい**

ヨガインストラクター7年目の杉山さん。もとは美容
関係の仕事をしていたことがきっかけで、ヨガへの関
心が高まりこの道を志したとのこと。「年齢や性別関
係なく、自分のペースでリラックスできるのがヨガの魅
力。その魅力を少しでもレッスンで伝えられたらと思
います!」と話す笑顔が素敵でした。

NO.
573



名東区一社
すぎやま えりこ
杉山 絵梨子さん
jonetsuYoga インストラクター

お気軽に
体験レッスンへ
きてください!

NO.
572



名東区
こうぎょく
紅玉さん
タロット占い師

笑顔で
「しあわせのおすそわけ」
しま〜す!

**「しあわせのおすそわけ」
来てくれるみんなを幸せに**

名東区の民家で看板を出さないで運営している、
タロット占い師の紅玉さん。友達を占ったことをきっか
けに、占いの仕事を始めたそう。「占った人たちの嬉し
いお知らせを聞くことが何より幸せです。目標は「名東
区の母」になること!来てくれた人たちを笑顔にしたい
です」と満面の笑顔で語ってくれました。

Let's smile together
hand in hand

手と手をつないで

**大人気の【インドエステ】で改善へ!
痩せやすい体を作り冷え・むくみも解消へ**

元タエステティシャンだった森山さん。インドエステを中心
に、フェイシャルなど皆様がよりキレイになるお手伝いを
する為に「almix(アロミックス)」を15年前に開店。「遠方
からのお客様も多く、施術後の変化と一緒に楽しむことが
やりがいです!お悩みなども聞いてお手伝いさせて頂いて、解
決していきたいと思っております。」とお話下さいました。

NO.
575



名東区藤見が丘
もりやま
森山 ようこさん
almix エステサロン

初めての方でも
気軽に来店して頂ける
サロンです!

NO.
576



名東区猪高台
ひろかわ えみこ
広川 笑碧子さん
ソワンエステティックトウラー

お気軽に
お越しください!

**全てが詰まった“オールハンド”
極上の施術をぜひ体験下さい!**

きらりとひかる笑顔が素敵な広川さん。出店されて
から来年で17年目を迎えます。オールハンドにこだわ
るため、掌のケアに気を付けながら日常を過ごす姿か
らはプロ魂を感じられます。そんな熱心な姿に今では
たくさんのお客様から信頼され、広川さんの施術を求
めて遠方から通われる方もいるそうです!

**お悩みの根本原因の説明が
わかりやすく丁寧と大好評な治療院!**

スキー選手時代に腰を痛め悩んでいた時に、とある
整体で「身体を整えれば自然に治そうとする力」が働く
ことを知り、この道で10年。今は名東区の方々の健康
的な毎日をお手伝いするため、毎月、社会福祉協議会
主催のボランティア体操などを行っている奥村さん。興味
のある方は、是非、気軽に参加してみたいかがですか。

NO.
577



名東区香坂
おくむら なおゆき
奥村 尚之さん
りんご治療院 院長

腰の痛みは
お任せ下さい!