

千種区・名東区が誇りたい  
特産物や文化、技術・産業を  
ご紹介します。

千種・名東  
ブランド ⑦④

ふるさとの魅力を発信

国内最大級規模のメダカ・淡水魚コレクション

東山動植物園

# 世界のメダカ館

動物園北園エリアの一角にある『世界のメダカ館』。

メダカ科27種を中心とするメダカの仲間150種、日本産淡水魚50種を展示。

メダカ・淡水魚に特化した、全国でも珍しい水族館です。

主役はメダカ！

展示・飼育・繁殖を行う

小さな水族館

その昔、田んぼや用水路でよく目にした『メダカ』。童謡にも出てくるなど、日本人にとってなじみの深い生き物でした。近年では、環境汚染や里山開発の影響で、野生のメダカを目にする機会は激減。1999年には絶滅危惧種Ⅱ類に指定されました。

このメダカが主役となった、全国でも珍しい水族館が東山動植物園にあるのを知っていますか。その名も、世界のメダカ館。動物園北園エリアに位置する同館では、「泳ぐ宝石」とも呼ばれる世界中の美しいメダカの仲間150種に加え、国の天然記念物を含む日本産淡水魚50種が展示されています。

同園の正門付近には、開園当初より海水魚や淡水魚、水生昆虫を展示する小さな水族館があり

ました。老朽化による再建に伴い、特色のある水族館の建設を計画。その際に注目したのがメダカでした。「1993年の当館開館時は、まだ絶滅危惧種に指定されていませんでしたが、近い将来、指定される可能性があるメダカを主役にするには、種の保全につながるのではという思いがありました」と、担当飼育員の水野展敏さんは当時を振り返ります。

「開館当時より、ここでは展示・飼育だけでなく、繁殖にも力を入れていきます。そのためには1種につき少なくとも4つの水槽が必要で、バックヤードには800以上の水槽がありますよ。積極的に繁殖を行っているという点でも全国的に珍しい施設です」。

メダカや日本産淡水魚に  
会いに行ってみよう

館内に入るとまず出迎えてくれるニホンメダカ。ここではニホンメダカが本来生息している田んぼ

## ティウメダカ

同館の職員が琉球大学と連携して発見した新種。オレンジ色のラインが入った尾ビレが特徴。日本ではここでしか見られない。



国の天然記念物。野生では、現在濃尾平野の木曾川と大阪の淀川、富山平野に生息する日本固有種の魚。



## イタセンパラ

の風景が再現され、実際にコメが植えられています。名古屋大学の故山本時男博士が約90年前に平和公園で採集したニホンメダカである通称『名古屋メダカ』が元氣よく泳ぐ姿を観察でき、メダカとともに生息するヤマトヌマエビなどの姿も見られます。

同じフロアには、国外のメダカも展示されています。その一つ『ティウメダカ』は、インドネシア中部にあるスラウエシ島のティウ湖に生息する固有種で、同館が琉球大学と連携して発見した新種。2008年に現地で採集し、その後、世界で生息が確認されている36種目のメダカとして認定されました。同館には、ニホンメダカとティウメダカを含むメダカ科27種がいます。「同じメダカでも、生息する水質や水温が違えば、産卵する場所も違い、さらに個体ごとの個性もある。ストレスなく繁殖させる方法を探すのがとても難しいですね」。

## ニホンメダカ

1999年に絶滅危惧種に指定。同館では平和公園で採集された通称『名古屋メダカ』を累代飼育。



世界中のメダカの仲間150種を展示。色や形、特性など、それぞれの特徴をしっかりと見てみよう。





ゆるやかなスロープを上りながら、国の天然記念物や、ハリヨなど身近な淡水魚が元気よく泳ぐ姿が見られる。



メダカのからだや、オス・メスの違いなどについて解説。顕微鏡をのぞくと、運が良ければ黒い目や心臓から血液が送り出される様子が見られることも。



ニホンメダカが本来生息する田んぼ(棚田)ののどかな風景を再現。ドジョウやヤマトヌマエビなどの姿も。



国の天然記念物「イタセンバラ」について、展示と映像で紹介。貴重な生き物について学べる。



硬骨を赤色、軟骨を青色で染めて外部から骨格系を観察できる「二重染色骨格透明標本」。魚種によって骨の構造が違うことに気づかされる。



卵胎生メダカや卵生メダカなど、世界中のメダカの仲間を展示。1種ごとじっくりと眺めながら、その違いを見比べてみよう。



水槽づくりのこだわりは、水草を豊富に入れて修景を大切にしていること。命が吹き込まれた水槽で魚たちが元気いっぱい泳ぐ姿が見られる。

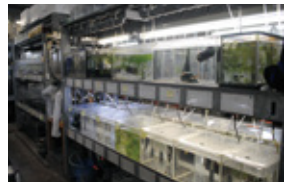

↑バックヤードには繁殖のために水槽がずらり。飼育員が、休むことなく大切に命をつないでいる。

←「エサをやっている飼育員を見かけたら、ぜひ声を掛けてくださいね」と、水野さん。

### 〈取材協力〉東山動植物園

住所／千種区東山元町3丁目70 Tel.052-782-2111  
開園時間／9時～16時50分(入園16時30分まで)  
休園日／月曜(祝日の場合はその翌日)  
入園料／高校生以上500円、中学生以下無料、  
市内在住65歳以上100円

★ナイトZOO&GARDEN開催日は  
20時30分まで開園(入園20時まで)  
8/4(金)・5(土)・6(日)・11(金・祝)・12(土)・  
13(日)・15(火)  
※全日、世界のメダカ館にて「アメリカザリガ  
ニのアニマルトーク」を18時30分より開催  
※星が丘門からの入園は16時30分まで



「どうしてメダカが絶滅危惧種に指定されたのか、メダカを取り巻く環境ではどんなことが起きているのか、ぜひ考えみてほしいですね。生き物の中には、減少していることすら気づかれない種類が多い。絶滅危惧種に指定されてからは遅いんです。メダカをはじめ日本の生き物に興味を持ってもらえるように、SOSを出している生き物に目を向けてもらえるように、常に情報を発信し続けていくのが私たちの使命だと思っています」。

また、日本産淡水魚のコーナーでは、国の天然記念物に指定される『イタセンバラ』『ネコギギ』『ミヤコタナゴ』『アユモドキ』という4種類の淡水魚に出会えます。この4種類を同時に見られる施設は全国を探してもほとんどありません。

### 水槽に命を吹き込む、 展示方法へのこだわり

小さな水族館の中には、水野さんはじめ7名の飼育員の思いや工夫が随所に見られます。

「水槽には水草を豊富に入れて、修景を大切にしています。石があつて、流木があつて、水草があつて。地球環境を再現することで、無機質な水槽内に命が吹き込まれます。魚たちが生息する環境に

できるだけ近づけて、本来の姿を見てもらえるように工夫しています」。

生態についてより詳しく知ってほしいとの思いから、実物の展示以外に、パネルや動画、顕微鏡を用いた解説を行っています。「生態について知っていたくのはもちろんのこと、それと同時に命のはかなさや生物の多様性についても、当館で感じてもらえたら嬉しいです」。

### 研究や環境教育の 一端も担う

ティウメダカの発見につながったように、同館では、大学などの研究機関と協力し、メダカの生息地や種類、習性、水質などさまざまな調査・研究を行っています。また、メダカは遺伝子研究の分野で

欠かせないことから、同館は各研究所へ個体を提供するリソースセンターとしての役割も担っています。さらには、地元小中学校への出張教室や、市内小中学生に名古屋メダカを飼育繁殖させてもらい、世界のメダカ館へ子孫を戻してもらおうメダカ里親プロジェクトなど、メダカを通じた環境教育も行っています。



千種区を満喫できる  
イベント盛りだくさん!

# 千種区 EVENT

イベント情報

## 千種区役所

### ●子育て広場2017 in 千種

日時/9月2日(土)10時~12時  
場所/千種区役所講堂(2階)  
内容/赤ちゃん・幼児・絵本コーナー、  
手づくりおもちゃ・おやつコーナー、  
子育て相談 など  
※申し込み不要、当日自由参加  
主催/千種区保育園連絡会  
◆問:千種区役所民生子ども課  
Tel.052-753-1842

### ●千種区総合防災訓練

日時/9月3日(日)9時~11時  
場所/富士見台小学校(富士見台2-1)  
内容/広報、避難誘導、救出救助、応  
急救護など  
※訓練当日は、9時にサイレンが吹鳴さ  
れます。あわせて、広報車が区内を巡回し、  
広報訓練を行いますので、ご理解と協  
力をお願いします。



◆問:千種区役所総務課  
Tel.052-753-1811

### ●千種区民柔道大会

日時/9月17日(日)9時30分から  
場所/千種スポーツセンター第2競技場  
(2階)  
対象/千種区内在住・在勤・在学、また  
は区内道場在籍者で健康な方  
部門/①団体の部  
(高校生以上1チーム5人)  
②個人の部(6部門)  
費用/①1チーム2,000円 ②1人500円  
申込/申込書に費用を添えて9月4日  
(月)までに下記へ  
◆問:千種区役所地域力推進室  
Tel.052-753-1825

## 千種生涯学習センター

●千種区制80周年記念事業  
親子俳句教室  
五七五のリズムで季節をうたおう!  
日時/8月20日(日)  
9時45分~11時45分  
対象/小・中学生と保護者12組  
(1組3名まで)  
費用/小・中学生1人200円、  
大人1人300円  
申込/往復はがきまたは名古屋市電  
子申請サービスにて  
※8月12日(土)必着

### ●夏休みを楽しく!小・中学生サロン (高見学童保育所共催)

日時/①8月8日・22日・29日(火)  
②8月28日(月)  
いずれも9時30分~10時30分  
会場/①高見学童保育所  
②千種生涯学習センター体育室  
内容/①学習相談等②体育室・卓球  
台無料開放(要室内シューズ)  
申込/当日先着順

### ●今から始めるロコモ予防体操

みんなで楽しく体を動かして、骨・筋肉・  
関節などの運動機能低下を防ぎましょ  
う!1回だけの参加も可能です。  
日時/9月5日・12日・19日・26日(火)  
13時~14時20分  
対象/一般・20人(先着順)  
費用/1回500円  
申込/当日12時45分~  
◆問:千種生涯学習センター  
Tel.052-722-9666  
〒464-0072 振甫町3-34

## 千種スポーツセンター

### ●プールイベント お楽しみイベント ~アヒルやブロックを浮かべて、 いつもと違うプールで遊ぼう!~

日時/8月19日(土)・20日(日)  
11時~17時  
場所/室内温水幼児用プール  
費用/プール利用料のみ  
※当日自由参加  
持物/水着、スイミングキャップ

### ●レッスンプログラム

①ソフトエアロビクス ②エアロビクス  
日時/8月21日(月)、9月4日(月)  
①9時30分~10時30分  
②10時45分~11時45分

▷①②ともに  
対象/中学生以上  
定員/各60人 費用/320円  
持物/運動のできる服装、室内用シュ  
ーズ、タオル、水分補給用の飲み物  
申込/開始30分前から先着順

### ●プリバントアクア&ウオーキング

日時/①8月24日(木)18時~19時  
②9月7日(木)11時~12時  
▷①②ともに  
対象/中学生以上  
費用/プール利用料のみ  
※当日自由参加  
持物/水着、スイミングキャップ  
申込/開始前までに専用コースにて  
◆問:千種スポーツセンター  
Tel.052-782-0700

## 文化小劇場「ちくさ座」

### ●アクトーズワークショップ 演じてみよう!~子ども演劇 ワークショップ

演題:[サルカニ合戦]にチャレンジ  
夏休み中の小学生の親子を対象にした  
演劇ワークショップ。名古屋で活躍し  
ている劇団の脚本・演出・俳優と3拍子  
そろった役者を講師に迎え、演劇を基礎  
から指導してもらい発表会まで行います。  
日時/8月18日(金)10時~14時  
定員/親子20組(先着順)  
講師/みなみ津姉(つねプロデュース)  
費用/親子ともに800円  
申込/電話にて下記へ



◆問:千種文化小劇場「ちくさ座」  
Tel.052-745-6235

## 千種区社会福祉協議会

### ●高齢者はつらつ長寿推進事業 平成29年度後期参加者募集

手工芸やレクリエーションなどを通して  
健康維持や仲間づくりを行うことを目的  
とした介護予防の事業です。  
日程/10~3月  
参加費/無料(材料費など月100円)  
対象/市内在住で65歳以上の方  
定員/各会場20人程度  
(定員超過の場合は抽選)

場所/  
火曜 午前 千種区在宅サービスセンター  
午後 新汁谷荘集会所  
水曜 午前 星ヶ丘コミュニティセンター  
午後 内山コミュニティセンター  
木曜 午前 清明山住宅集会所  
午後 乗西寺  
金曜 午前 サンクレア池下集会所  
午後 春岡コミュニティセンター  
※午前:9時45分~11時45分  
午後:13時30分~15時30分  
申込/8月31日(木)までに電話にて  
◆問:千種区社会福祉協議会  
Tel.052-763-1531

## 東山動植物園

### ●植物園 展示会

①将棋の駒・駒材のいろいろ  
日程/8月8日(火)~20日(日)  
②写真展「世界の自然と動植物」  
日程/8月22日(火)~9月3日(日)  
▷①②共通  
時間/9時~16時45分(最終日は16時)  
※休園日は除く  
場所/植物園植物会館展示室  
※別途入園料が必要  
◆問:東山動植物園  
Tel.052-782-2111

## ちくさ文化の里づくりの会

### ●お月見どろぼうとまちあるき

「お月見どろぼう」とは、中秋の名月(十  
五夜)に子どもが「おそなえ物」をどろぼ  
うしてもいいという古くから伝わる習わし。  
月見の名所として親しまれてきた覚王山  
周辺で、まちあるきをしながらお月見ど  
ろぼうを楽しみませんか?  
日時/9月23日(土・祝)  
13時30分~15時30分  
※雨天決行  
集合場所/揚輝荘北園  
(千種区法王町2-5-17)  
対象・定員/小学生30人(先着順)  
※1~3年生は保護者同伴  
費用/無料  
申込/FAXまたはメールにて下記へ  
(①参加希望イベント[お月見どろぼうと  
まちあるき]②住所③参加者の氏名・学  
年④電話番号を記載)  
※定員に達し次第受付終了  
◆問:ちくさ文化の里づくりの会  
Tel.080-4062-8016  
Fax.052-751-8016  
☐ yamanote@j-tokei.com

## フリーマーケット出店者大募集!

日時/10月1日(日)9時45分~15時30分  
場所/吹上公園、中小企業振興会館7階メインホール

応募資格/名古屋市内在住で18歳以上の方(業者を除く)  
定員/30人(先着順)  
費用/出店協力金3,000円  
申込/9月15日(金)までに、費用を添えて下記問い合わせ先へ  
主催/千種区民まつり実行委員会

※広さは間口2.7メートル×奥行1.8メートル  
※家庭内の不用品を出品してください。  
※飲食物・化粧品・医薬品などは出品できません。出品内容については、お断りすることがあります。  
※業者の方は出店できません。

◆問:千種区役所地域力推進室内 千種区民まつり実行委員会事務局 Tel.052-753-1823



## 千種区 TOPIC

トピック

出店者募集のお知らせ

## 第28回 千種区民まつり ~すむたいまち 80年のちくさ~

10月1日(日)に開催される第28回千種区民まつり。毎年、来場者に人気のフリーマーケットに出店してみませんか?古着や雑貨など、家庭内の不用品を出品できます。

対象/60歳以上の方、36人  
申込/8月31日(木)までに当館まで、応募多数の場合は抽選 ※クラスは抽選で決定

●**高齢者なんでも相談**  
日時/8月24日(木)13時~14時  
申込/窓口または電話で当館まで

●**健康相談**  
日時/①内科医9月1日(金)  
②整形外科医8月17日(木)  
13時30分~14時30分  
申込/窓口または電話で当館まで  
◆問:名東福祉会館  
Tel.052-703-9282

**名東自然散策会**  
●**自然散策会(猪高緑地)**  
日時/9月9日(土)10時~12時(9時30分~受け付け)  
場所/名東生涯学習センター前緑地入口に集合  
費用/100円(保険料含む)  
◆問:名東自然散策会  
Tel.052-704-1196

**劇団うりんこ**  
●**夏休み子ども劇場2017 夜の小学校で「夜の小学校は不思議がいっぱい 宝箱」**  
日時/8月19日(土)14時~、20日(日)11時~、21日(月)10時30分~、14時~、22日(火)14時~  
料金/前売2,400円(当日券2,900円) ※大人・子ども同一料金、4歳以上有料  
内容/夜の小学校、そこはたくさんの不思議が詰まった宝箱のようなところ。小学校の警備員をしていた「ぼく」は、夜の小学校での不思議な体験をもとにした本を出版。それを取材に来てくれた新聞記者さんとお話をするうちに、「ぼく」と記者さんは、再びあの夜の小学校に戻ってしまって不思議なひとときをいっしょに過ごすことに。スープを作ってくれるウサギや魔法使いのおばあさん、星を屋上から見上げれば満天の星空。お月さまが出てから沈むまでのちょっとした冒険をお楽しみください。  
◆問:劇団うりんこ  
Tel.052-772-1882

**名東生涯学習センター**  
●**【公開講座】名古屋めしの素(もと)に迫る~豆味噌、溜醤油のある独特の食文化~**  
日時/8月30日(水)10時~12時  
対象/どなたでも、54人  
申込/当日先着順

●**【公開講座】個性豊かな戦国の世~群雄割拠の時代で生まれたエピソードとは~**  
日時/9月5日(火)10時~12時  
対象/どなたでも、54人  
申込/当日先着順  
◆問:名東生涯学習センター  
Tel.052-703-2622

**名東スポーツセンター**  
●**エンジョイスports広場(卓球・バドミントン)**  
日時/8月12日(土)18時30分~20時30分  
対象/小学生以上の方、50人(小学生は保護者同伴)  
費用/320円  
持物/運動着・室内シューズ  
申込/当日18時~先着順

●**名東子どもチャレンジ(とび箱)**  
日時/8月21日(月)13時30分~15時  
対象/小学3~4年生、25人  
費用/600円  
申込/8月14日(月)までに窓口・電話で、先着順

●**飛べ!クラフト飛行機**  
日時/8月28日(月)12時30分~14時30分  
対象/子どもと保護者、20人  
費用/100円  
申込/8月8日(火)~21日(月)までに窓口・電話で、先着順

●**名東子どもチャレンジ(鉄棒)**  
日時/8月28日(月)13時30分~15時  
対象/小学3~4年生、25人  
費用/600円  
申込/8月21日(月)までに窓口・電話で、先着順  
◆問:名東スポーツセンター  
Tel.052-705-4948

**名東福祉会館**  
●**認知症予防教室参加者募集**  
日時/10月より6か月間(週1回)火・木・金曜日のいずれかのクラス10時15分~11時45分

**南部いきいき支援センター**  
●**名パラフィットネスクラブ**  
日時/8月15日・22日・29日、9月5日(火)10時~11時  
場所/名東パラダイス支援棟2階  
対象/名東区内在住の60歳以上で医師から運動を止められていない方  
費用/500円  
持物/室内シューズ、水分、タオル  
◆問:南部いきいき支援センター  
Tel.052-720-6121

**名東区社会福祉協議会**  
●**~楽しみながら介護予防!!~「高齢者はつらつ長寿推進事業」参加者募集!**  
日時/10月~3月の6か月間  
①10時~12時  
②13時30分~15時30分  
場所/表のコミュニティセンター

曜日	①午前	②午後
月	豊が丘	上社
火	西山	北一社
水	梅森坂	
木	平和が丘	引山
金	高針	

対象/65歳以上の方、各会場24人  
費用/無料(ただし、材料実費分が必要な場合あり)  
申込/8月31日(木)までに電話で(土日祝日を除く平日の9時~17時)  
※申し込み多数の場合は抽選(抽選日:9月8日(金)) ※参加経験のない方を優先 ※見学希望の方は事前にご連絡ください  
◆問:名東区社会福祉協議会  
Tel.052-726-8664

**名東文化小劇場**  
●**めいとらジャズ「高橋誠ジャズヴァイオリンコンサート~living room~」**  
日時/8月18日(金)18時45分~  
費用/1,000円(全自由席・チケット販売中)  
◆問:名東文化小劇場  
Tel.052-726-0008

名東区を満喫できるイベント盛りだくさん!

# 名東区EVENT

イベント情報

**名東区役所**  
●**区民剣道大会~3本勝負による個人戦~各部門トーナメント方式**  
日時/10月1日(日)9時45分~  
場所/名東スポーツセンター  
対象/名東区内在住・在勤・在学・在道場の方または名東区剣道連盟稽古会に1回以上参加された方  
費用/1,000円(傷害保険料を含む)  
申込/9月8日(金)までに費用を添えて下記へ

●**区民ゴルフ教室(全10回)**  
日時/10月4日(水)~12月6日(水) 午前の部9時~11時、午後の部13時~15時  
場所/愛知カントリー倶楽部 練習場  
対象/名東区内在住・在勤の方、各部15人  
費用/11,000円  
申込/9月4日(月)必着。往復はがきに①住所②氏名③年齢④電話番号⑤午前・午後の区分を記入し、下記へ郵送。※定員を超えた場合は抽選 ※1人1通のみ有効  
◆問:名東区役所地域力推進室  
〒465-8508(住所記載不要)  
Tel.052-778-3025

**北部いきいき支援センター**  
●**いきいき健康クラブ**  
日時/8月23日(水)13時30分~15時  
場所/在宅サービスセンター  
対象/名東区内在住の高齢者、健康づくりや介護予防に興味のある方  
内容/お口の健康について~口腔ケアしましょう~(事前申し込み不要・歯ブラシ持参)  
◆問:北部いきいき支援センター  
Tel.052-726-8777

★**災害から身を守る準備を!総合防災訓練** ◆問:名東区役所総務課 Tel.052-778-3013

豊が丘・藤が丘・本郷学区の皆さんと防災関係機関により、総合防災訓練を実施します。  
日時/9月3日(日)8時~11時30分 場所/豊が丘小学校(豊が丘1501番地)  
内容/名東区本部や避難所の開設・運営、避難誘導、要支援者対策訓練、仮設トイレの組み立て、炊き出し訓練 ほか  
※当日は、同報無線による避難勧告発令のサイレン吹鳴を行うほか、周辺の一部道路で交通規制を実施します。大変ご迷惑をおかけしますが、ご理解とご協力をお願いします。

★**家具固定ボランティアの募集!**

名東区内のひとり暮らし高齢者宅など「自力で家具固定が困難な世帯」に向き、家具固定の支援を行うボランティアを養成します。  
募集人数/15人程度(応募者多数の場合は抽選となります)  
申込条件/名東区内在住・在勤の方。養成講座(9月中の半日)および実習終了後、家具固定ボランティアとして継続的に活動できる方。※専門的な知識がない方も申し込み可能です。  
申込期日/8月31日(木)まで  
申込書配付場所/名東区役所、名東消防署、名東生涯学習センター、名東図書館、名東福祉会館 ほか  
申込方法/郵送・FAXにてお申し込みください  
◆問・申込:名東区役所総務課 〒465-8508(住所記載不要) Tel.052-778-3013 Fax.052-773-7864



## 名東区 TOPIC

トピック

8月のNEWS

### 災害に備えて 安心・安全なまちづくり!

毎年8月30日~9月5日は防災週間。いざという時のために、日頃から防災意識を高めましょう。

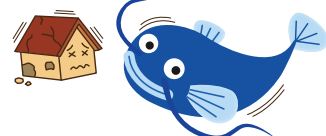



**名都美術館**

長久手市杵ヶ池301 Tel.0566-62-8884

●平成29年度 特別企画展II

「観て、感じる!美人画の粋と雅」

名都美術館が誇る美人画のコレクションを余すことなく堪能できる企画。上村松園の凛とした女性像、浮世絵の流れを継承し江戸の粋を描いた鍋木清方、現代的で艶やかな女性美が特徴の伊東深水ら三巨匠の名品に加え、伊藤小坡や橋本明治などの美人画も展覧。

日時/前期8月22日(火)~9月10日(月) 10時~17時

※入館は閉館30分前まで

料金/一般800円、大生500円、中高生300円、小学生以下無料

※前期に有料でご入館いただいた方に限り後期展示は半額。

休/月曜



上村松園《春秋》1930年 名都美術館

**愛知県陶磁美術館**

瀬戸市南山口町234 Tel.0561-84-7474

●特別企画展

今右衛門の色鍋島

日時/開催中~8月27日(日)

9時30分~17時

※入館は閉館30分前まで

料金/常設展一般400円(320円)、高・大生300円(240円)、中学生以下無料

※( )内は20名以上の団体料金

休/月曜

**その他**

●夏休み特別企画

「とうもろこし&天狗ナスの収穫と石窯ピザ作り体験」

豊かな自然の中で育った野菜を収穫し、もぎ取ったばかりのとうもろこしはその場で茹でて味わえます。昼食(バーベキュー)付きで、石窯ピザづくりや川遊びもできるので、夏休みの思い出作りに田舎の自然を満喫してみよう。

日時/8月19日(土) 10時~

場所/東栄町古戸地区 古戸おいでん農場(北設楽郡東栄町振草古戸日陰)

料金/一人3,000円(小学生以上)

※幼児無料※収穫体験(一部持ち帰り)、ピザづくり、バーベキュー代、保険料込

定員/30名(申込み先着順)

申込/下記までFAXまたはEメールにて申込(8月9日締切)※詳細は要問合せ 問合/古戸ひじり会 事務局(東栄町役場 振興課内)

Tel.0536-76-0502

Fax.0536-79-3554

shinkou@town.toei.aichi.jp



**徳川美術館・名古屋市蓬左文庫**

東区徳川町 Tel.052-935-6262

●特別展 天下人の城

—信長・秀吉・家康—

日時/開催中~9月10日(日)

10時~17時

※入館は閉館30分前まで

料金/一般1,400円(1,200円)、高・大生700円(600円)、小中生500円(400円)※( )内は20名以上の団体割引料金

※土曜は小・中・高生無料

休/月曜※8月14日(月)は開館



江戸絵師 松江歴史館蔵 7/15~8/13公開

**5/R Hall&Gallery 美術ギャラリー**

千種区今池1-3-4 Tel.090-9812-8713

●2016年中部国画家

5/R賞受賞作家 黒田 勝 個展

—伊吹山&KAZOKU—

日時/8月4日(金)~14日(月)

11時~19時(水曜休廊)



《伊吹山》2017年

●名古屋造形大学日本画

時々刻々展

日時/8月25日(金)~9月4日(月)

11時~19時(水曜休廊)

**古川美術館/爲三郎記念館**

千種区池下町2-50 Tel.052-763-1991

●財団設立30周年記念

「逸品セレクション」

~爲三郎の夢~

財団設立30周年を記念して、その歩みを振り返るべく前期と後期に分けて古川美術館の名品・優品を一堂に展示。前期は爲三郎が蒐集してきた作品の中でも「逸品」と自負する作品を紹介。爲三郎が「皇后さまの薔薇」と大事にしていた前田青邨「薔薇」や横山大観の富士など、エピソードと共に紹介します。

日時/前期8月5日(土)~9月10日(日)

10時~17時

※入館は閉館30分前まで

料金/大人1,000円、高・大生500円、小・中学生300円

※土曜は小・中学生は無料

※各種割引あり

休/月曜(祝日の場合は開館、翌平日が休館)

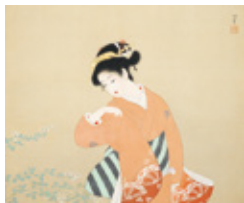

上村松園「松園」1943年頃

**名古屋ボストン美術館**

中区金山町1-1-1 Tel.052-684-0101

●ボストン美術館 パリジェンヌ展

—時代を映す女性たち—

日時/開催中~10月15日(日)

10時~19時(土・日・祝日は17時まで)※入館は閉館30分前まで

料金/一般1,300円(1,100円)、高・大生900円(700円)、中学生以下無料※( )内は団体・平日17時以降の割引料金

※平日17時以降は高校生無料

休/月曜(祝日・振替休日の場合はその翌日)

ジョン・シンガー・サーゼント  
(チャールズ・E.インチズ夫人  
(ルイーズ・ボムロイ))1887年  
Anonymous gift  
in memory of Mrs. Charles  
Inches' daughter, Louise  
Brimmer Inches Seton  
1991.9.26



**名古屋市科学館**

中区栄2-17-1 Tel.052-201-4486

●特別展 ロボットってなんだろう?

日時/開催中~9月3日(日)

9時30分~17時

※入館は閉館30分前まで

料金/一般1,400円、高大生800円、小・中生500円

※30名以上の団体は当日料金より100円引き ※プラネタリウムは別料金

休/月曜※8月14日

(月)は開館



**名古屋博物館**

瑞穂区瑞穂通1-2-7-1 Tel.052-853-2655

●ゴジラ展

日時/開催中~9月3日(日)

9時30分~17時

※入館は閉館30分前まで

料金/一般1,300円、高・大生900円、小・中学生500円

休/月曜、第4火曜

※8月14日(月)は開館



**ヤマザキマザック美術館**

東区葵1-19-30 Tel.052-937-3737

●ヤマザキマザック美術館

「もっと知りたい名画の世界 よそおいの200年」

日時/開催中~8月27日(日)

10時~17時30分(土・日・祝日は17時まで)※入館は閉館の30分前まで

料金/一般1,300円(10名以上の団体は1,100円)、小中高生600円、小学生未満無料※音声ガイド無料サービス

休/月曜(祝日の場合はよく平日休館)

**名古屋市を満喫できる**

**イベント盛りだくさん!**

「名古屋市」のいいところ、みどころはここでCHECKを。

**名古屋市&近郊**

**EVENT**

イベント情報

**愛知県美術館**

東区東桜1-13-2 Tel.052-971-5511(代)

●大エルミターージュ美術館展

オールドマスター

西洋絵画の巨匠たち

ロシアが世界に誇るエルミターージュ美術館のコレクションより、16世紀のルネサンスから17・18世紀のバロック、ロココまでの「オールドマスター」たちの絵画を紹介。

日時/開催中~9月18日(月・祝)

10時~18時(金曜は20時まで)

※入館は閉館30分前まで

料金/一般1,600円(1,400円)、高・大生1,300円(1,100円)、中学生以下無料※( )内は20名以上の団体割引料金

休/月曜※8月14日(月)、9月18日(月・祝)は開館

ジャン=オノレ・フラゴナールと  
マルグリット・ジュラル  
《盗まれた捧吻》1780年代末  
©The State Hermitage  
Museum, St Petersburg,  
2017-18



**松坂屋美術館**

中区栄3-16-1 Tel.052-264-3611

●ルーヴル美術館特別展

「ルーヴル No.9

~漫画、9番目の芸術~」

フランス語圏では「バンド・デシネ(BD)」とよばれる漫画文化があり、BDは第9番目の芸術と位置付けられています。本展ではフランス内外の著名な漫画家たちがルーヴル美術館をテーマに描いた作品が集結。日本人参加者である荒木飛呂彦、谷口ジロー、松本大洋の作品のほか、16名の漫画家による16通りのルーヴル美術館を展覧。ルーヴル美術館と漫画界の巨星たちによる華麗なるコラボレーションをお見逃しなく。

日時/開催中~9月3日(日)

10時~19時30分

(最終日は18時閉館)

※入館は閉館30分前まで

料金/一般1,300円、高・大生1,000円、小・中生600円 ※未就学児無料

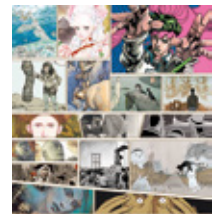

7/24(月)13:30～  
名東生涯学習センター

NESPA 主催講座  
夏休み体験講座1  
サマーキャンドルを作ろう

興奮!感動!を届けた  
名東区のイベントをレポート

EVENT REPORT

イベントレポート

夏休みが始まって間もないこの日、名東生涯学習センターにて、小・中学生を対象としたサマーキャンドル作りが開催されました。まずは講師を務める同センターの職員によって、ガラスのコップ、カラフルな砂、ビー玉、海の生き物を模ったガラスなどが配付。「では、コップの中に好きなモノを入れてみましょう」と説明を受けると、子ども達は思い思いに手を動かしていききました。その後は職員によってビンの中に熱いロウが注がれ、ロウが冷却するまで待機することに。その間は持ち帰り用の紙袋

まるで海の中!  
涼しげなキャンドル

に好きな絵を描いたり、折紙を貼り付けるなどして楽しみました。30分ほど経った頃、ロウが固まりキャンドルは完成。まるで海の底を感じさせるような涼しげな仕上がりになり、子ども達全員が笑顔に。それぞれの豊かな想像力と創作力によって作られた、世界にたったひとつのサマーキャンドルとなりました。



- 1) それぞれの出来上がりを楽しみ!
- 2) 完成作一例。小さなコップの中に、自分だけの海の世界が。



取材協力/名東生涯学習センター

7/14(金)16:00～  
星ヶ丘三越玄関前ピロティ

夏の青少年をまもる運動  
キャンペーン

興奮!感動!を届けた  
千種区のイベントをレポート

EVENT REPORT

イベントレポート

夏休みを前に  
星ヶ丘で啓発運動

名古屋市中では7月1日から8月31日までを「夏の青少年をまもる運動」強調月間として、「非行や問題行動を未然に防ごう」犯罪・事故から青少年をまもろう」などを目標とした運動を推進しています。千種区でも7月7日から20日を「千種区子ども安心週間」として定め、夏休みを前に、青少年を犯罪や事故からまもる取り組みを強化。その一つが、今回開催されたキャンペーンです。

当日は、区民や通行人が参加。まず青少年育成部会部会長より、日頃の取り組みへの感謝が伝えられ、引き続きの声かけ・パトロール強化を要請。次いで、青少年を代表して愛知中学校・高等学校グリークラブの皆さんによる合唱が行われ、最後は、各学区の部会員が中心となって、星ヶ丘駅周辺で啓発物品を配布。非行防止や犯罪・事故防止を呼びかけ、地域全体での見守りの大切さを再認識しました。



- 1) 「花」「風になる」の2曲を披露。爽やかな歌声がピロティに響き渡った。
- 2) 啓発物品を配布しながら呼びかけを行う。

取材協力/千種区役所地域力推進室

被害防止のポイント

- 徒歩の場合は、車道と反対側にカバンを持つように!
- 自転車の前かごには防犯ネットを!  
→ 防犯ネットがない場合は上から雑誌等を置くだけでもOK。
- 昼夜にかかわらず、人通りの多い明るい道を選びましょう。
- 後方から自転車やオートバイが近づいてきたときは、振り返って注意を!
- 日常生活の中で常に「ひったくり被害に遭うかもしれない」と意識するようにしましょう。
- かばんは「たすきがけ」に!



「ひったくり」は歩行者や自転車に乗っている人からカバンなどをひたたくる卑劣な犯罪です。かばんをひたたくられる時に引きずられて、転倒してけがをする可能性もあります。

今年6月末までに愛知県内で128件のひったくり被害がありました。例年、夏に被害が多発しています。犯人は一瞬の隙をついてひたたくります。犯人にすきを見せないよう、日頃から対策を。歩きスマホなどは絶対にやめましょう。

データから見るひったくり被害 (平成29年6月)

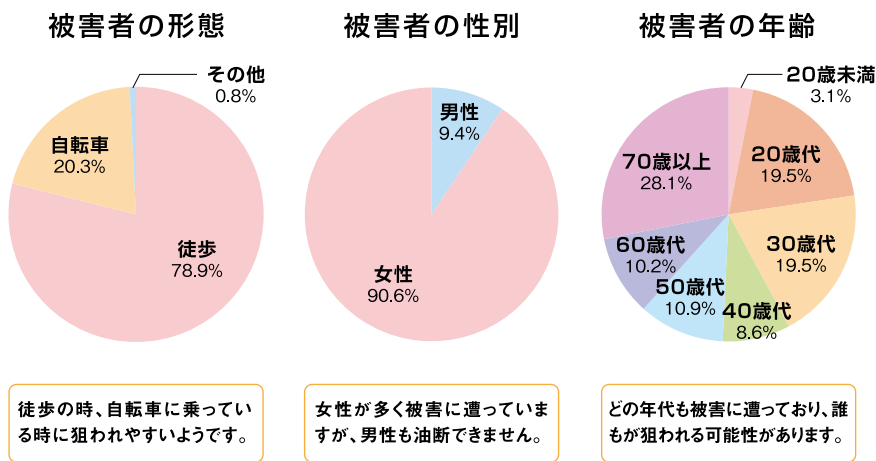

愛知県警察  
防犯情報

守ろう地域・  
守ろう我が身

取材協力/愛知県警察本部  
生活安全総務課

被害にあわないための対策を  
ひったくりに気をつけて!



# 地元力が未来をつくる! 千種・名東咲楽人

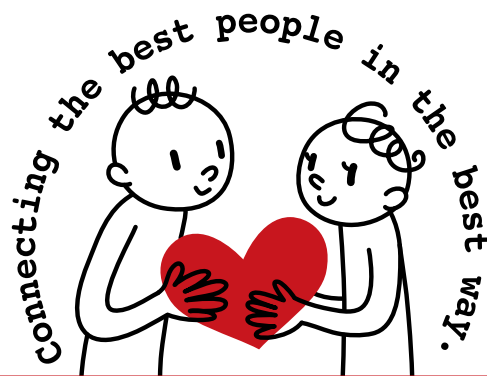

盛り上げよう! 千種・名東10人リレー

この街に住まい、この街を愛する人、それが“千種・名東咲楽人”です。2020年のオリンピック開催に向けて日本中がお祝いムードに包まれる中、明るい未来を創造すべく咲楽人たちが奮闘中! 一人ひとりの思いがやがて大きな“地元力”へ。街を変える力強いパワーとなることでしょう!



中島 勝次さん  
我家



立石 昇さん  
熊昇



安井 千明さん  
菓子工房 ふれじゅーるちとせ  
スタッフ



森元 利己さん  
中華料理 たつみ亭  
店主



大橋 優さん  
株式会社 大忠工業



吾郷 智史さん  
名工建築  
代表取締役



植村 仁さん  
管楽器専門店 植村楽器  
代表取締役



佐野 洋一郎さん  
イスム進学会 東山  
代表取締役



辻 和彦さん  
花と緑の店  
green green



牧野 敬充さん  
株式会社エムズ



No.651

一生懸命丁寧に、  
ケーキを作ってます!

はら あずさ  
原 梓さん

千種区 | 茶屋が坂

プチフローズ 茶屋が坂本店 | スタッフ

夢を叶え、ついに今年の春に  
憧れのパティシエになりました!

“ケーキ屋さんで働きたい”という小さい頃からの夢を叶え、製菓の専門学校を卒業後、今年4月からパティシエとして働き始めた原さん。「大変な事もあるけれど、自分が飾り綺麗に出来上がったケーキを見ると幸せです。」と話す可愛い笑顔に癒されました。「いつかは新作にアイデアを出したり、後輩を指導できる先輩になる。」という熱い想いも覗かせてくれました。

売買はもちろん、調整・修理・教室  
ギターの事ならすべてお任せ下さい。

10歳からギターを続けられている杉浦さん。実は現役バリバリのギタリストです! 人生のほとんどをギターに注ぎ込んできた杉浦さんですが、「ギターにはゴールがない。どこまでも前に進めると熱く語って下さいました。一本一本に妥協せず、100%でギターに向き合っていくまさにギターのプロフェッショナルです。



No.659

ギターのことなら  
なんでもどうぞ!

すぎうら まさみ  
杉浦 正臣さん

千種区 | 竹越

DEUCE



No.660

香流2丁目を  
盛り上げて  
いきましょう!

しのだ きくお  
篠田 聴生さん

名東区 | 香流

香流2丁目自治会長

大人と子供が手を取り合い  
活気あふれる街へ

盆踊りの準備を抜け出して取材に協力いただいた篠田会長。自分の地元ではないけど、子供にとっては地元だから大切にしていきたいという思いで自治会長になられたそうです。「子供たちにとっていい街になるよう、色々なことをしていきたい」と笑顔で話されていました。「自分の周りには協力してくれる人がたくさんいて助かってる」ともおっしゃっていました。



No.658

大将自慢の手作り料理を  
楽しんでください。

くまがい いくお  
熊谷 育生さん

名東区 | 香流

串焼酒亭 炭まる。

温かい夫婦が迎えてくれる  
いつまでもいたくなる居酒屋さん。

お店を始められて16年。家族ずれやサラリーマンなど地元にも愛される炭まる。の大将と女将さん。「お子様や年配の方にも安心して食べて頂けるように手間暇惜まず手造りの料理を提供しています」と。ご夫婦は仲良く、こちらまで温かい気持ちになりました。いつまでも地元の方に愛されるお店で間違いのないと感じました。

To be continued!

知人

知人



特別ではなく、いつもの。  
そんなお菓子を焼いています。

池下が大好きだとおっしゃる横井さん。やわらかい雰囲気でも優しい方でした。いい香りのする店内では、オーガニック素材など厳選した材料で、手間を惜しまずにいろんなお菓子を焼いています。おすすめのマカロンはお客様にも大人気!「美味しかったよ」「また来るね」と言っていたのが一番嬉しいとおっしゃっていました。



No.654

いつもの  
おやつにどうぞ!

よこい なおこ  
横井 直子 さん

千種区 | 若水

焼菓子店 Giraffe

知人

No.653

ケーキ一つからでも、  
お気軽にどうぞ!

たなべ みちよ  
田辺 美知代 さん

千種区 | 茶屋が坂

プチフレーズ 茶屋が坂本店

いつでも気軽にふらっと立ち寄れる、  
愛され続けて31年目のケーキ屋さん

ご主人とおふたりでお店を始められてから、31年間で4店舗に!本店の近所のカフェでは、オリジナルのお皿に盛られたケーキを頂けます。お店にもカフェにも立っている田辺さん。お客様にとって”立ち寄りやすい雰囲気”を大切にしているそう。「お客様に喜んで買って行って頂けると嬉しいです。」と、優しい笑顔でお話してくれました。

ご実家のお店の大曾根店で、  
働くママとして店頭へ復帰!

自慢のプリンや季節限定のティラミスなど、ショーケースの中は綺麗なケーキが沢山。オススメは、多い日だと1日300個も売れるという大人気のシュークリームだそう!「お客様の”美味しかった”が何より嬉しい。」と石上さんの明るい笑顔に元気をもらいました。美味しいケーキと温かい雰囲気、笑顔のスタッフさん達…。地元の憩いの場所となっているのかもしれないね。



No.652

人気No.1の  
シュークリームを  
ぜひ食べてみてください!

いしがみ なな しみず りほ  
石上 奈々さん・清水 里帆さん

東区 | 大曾根

プチフレーズ 大曾根店 | スタッフ

親子

夫婦

「心と体を癒やすための施術」で  
心の底からリフレッシュ。

猪子石にあるおしゃれな店舗。「何屋さんかわからないよね」と笑って話す横井さん。ドアを開けた瞬間、焼き菓子の良い匂いが。「心と身体を癒す」をテーマに、10~80代と幅広いお客様を施術している横井さん。「お客様がニコニコと帰って行かれるのが嬉しいです」とお話ししてくださいました。



No.655

ご相談だけでも  
お気軽にどうぞ。

よこい ともひろ  
横井 友広 さん

名東区 | 猪子石

Sheep & Giraffe

友人

No.656

ダージリンの  
セカンドフラッシュ  
入荷しました。

かわい つよし  
河合 剛 さん

名東区 | 山の手

紅茶日和

紅茶の良い香りが広がる  
落ち着いた店内でリフレッシュ。

日常生活にもっと紅茶を浸透させたい。そんな思いからお店を始められた河合さん。紅茶は年によって味が変わるため、毎年新しい出会いだそう。紅茶教室もされており、丁寧に紅茶の淹れ方を教えていただけます。「美味しい紅茶と焼菓子で素敵な時間をお過ごしください」と優しい笑顔でお話してくださいました。

お隣さん

No.657

スタンドグラスの  
ご相談承ります。

わたなべ ふみたけ  
渡辺 文武 さん

名東区 | 山の手

ハイライツグラス

ご近所さん