



笑顔が輝く愛知東邦大学女子サッカー部のみなさん。現在1～4年生32名が在籍。戦友として、時には良きライバルとして、仲間同士支え合う。

千種区・名東区が誇りたい  
特産物や文化、技術・産業を  
ご紹介します。

千種・名東  
ブランド ⑦⑧

ふるさとの魅力を発信

悲願の皇后杯初出場！

日本一応援されるチームを目指す、

名東区のかなでしこたち

愛知東邦大学女子サッカー部



日本の女子サッカーチームの頂点を決める『皇后杯全日本女子サッカー選手権大会』。愛知東邦大学女子サッカー部は、東海地区予選を突破し、今年、見事本戦に初出場。日本一応援されるチームを目指し、日々練習に励んでいます。

笑顔と感謝を大切に、  
目指すは

日本一応援されるチーム

なでしこジャパンの活躍で注目される女子サッカー界。2011年のワールドカップ優勝以来、競技人口が飛躍的に増えたと言われています。愛知東邦大学女子サッカー部は、創部11年目。今年、皇后杯全日本女子サッカー選手権大会本戦へ初出場を決め、さらには、インカレ(全日本大学女子サッカー選手権大会)で4年連続5回目の本戦出場を果たすなど、年々実力を上げていきます。創部当初は7名だった部員数も、現在では1～4年生32名に。中には、女子サッカー部に憧れて同大学への入学を決めた部員もいます。

代々大切にしているのは『笑

顔』と『感謝』。どんな時も笑顔と感謝の気持ちを忘れずにプレーし、日本一応援されるチームを目指します。さらに、今年を『闘走信(とうそうしん)』をスローガンに。強い気持ちを持って闘い、仲間を信じて最後まで走りきる―苦しい状況でも、この思いが彼女たちを奮い立たせます。

勝利へ向かって

チーム一丸となつて挑む

東海地区代表として悲願の初出場となる皇后杯は、日本女子サッカーチームの頂点を決める大会。なでしこリーグのチームと各地区の代表、合わせて48チームがトーナメントで争います。

「東海地区予選の最終相手は、高校生でしたが私たちより格上のチームでした。選手はも

ちろん、控え選手も監督もコーチも、全員で闘ったからこそつかみ取れた切符です。サッカーは強い選手がいるチームが勝つのではなく、チーム力がある方が勝つ。これから続く試合でも一丸となつて挑みたいですよ」と、キャプテンの中村陽さん。積極的な声かけや雰囲気づくりで、チームを引っ張ります。

初戦は、去る10月29日(日)。神村学園高等部(九州地区代表)を相手に、PK戦までもつれ込む激闘の末、2対2(PK4対3)で勝利をつかみ次へ駒を進めました。続く2回戦は11月4日(土)、ちふれA Sエルフェン埼玉(なでしこリーグ1部)と対戦。後半残り1分まで0対0の接戦を繰り広げましたが、惜しくも0対1で敗戦。初出場の皇后杯は2回戦敗退となりまし



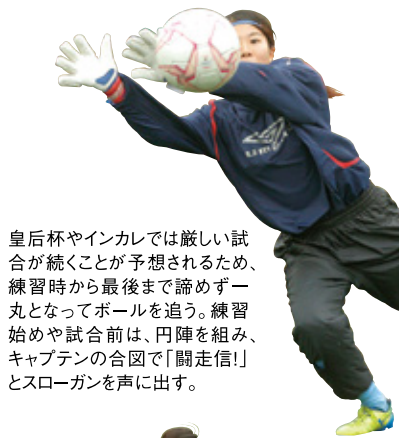

皇后杯やインカレでは厳しい試合が続くことが予想されるため、練習時から最後まで諦めず一球となってボールを追う。練習始めや試合前は、円陣を組み、キャプテンの合図で「闘走信!」とスローガンを声に出す。



日進グラウンドにて、コーチを中心に実践を意識した練習を行う。小雨でも通常練習。仲間同士、常に声を掛け合う姿が印象的。

市政ニュース  
City News



サブキャプテン 竹林 祐真さん  
チームの得点源であり、ムードメーカー。「ポジションはフォワードなので、やっぱり得点が決まった時が楽しい。試合で勝てるようになってきて、チーム力が上がったと感じました。卒業後もサッカーと関わっていききたいです」。



キャプテン 中村 陽さん  
4歳から始めて以来サッカーにのめり込む。「みんな明るくてフォローし合えるところがチームの自慢。苦しい流れになった時にこそ仲間との力を感じます。試合の立ち上がりをもっと強化して、最後のインカレ、全力を尽くします!」

**愛知東邦大学  
女子サッカー部**

試合結果は大学ホームページ  
または公式フェイスブックより  
HP▶<http://www.aichi-toho.ac.jp>  
f 愛知東邦大学 女子サッカー 検索

◆愛知東邦大学  
〒465-0097  
名東区平和が丘3丁目11



監督 大勝 志津穂さん  
愛知東邦大学 経営学部  
経営学部地域ビジネス学科 准教授  
スポーツ社会学を専門とし、女子サッカー部  
創立当初からチームをサポート。現在は監督  
としてコーチ、マネージャー、学生トレーナーと  
ともにチームを指揮する。

た。しかし、なでしこリーグに所属する格上チームを相手に、後半残り1分まで点を与えない試合運びで、初出場ながら大健闘。皇后杯での悔しさはインカレで晴らすことを決意し、前を向きました。

「インカレ本戦は12月25日から。これまでベスト16止まりだったので、ベスト8進出が目標です!」と、サブキャプテンの竹林祐真さんは力強く話します。

**女子サッカー発展のために  
大学が主体となって  
環境づくり**

日々練習や試合を重ねる一方、月2回、日進グラウンドにて小学生女子を対象としたサッカー教室を開催しています。「女子サッカー人口は増えてつありますが、まだまだ小中学生の女子がサッ

カーに打ち込める環境は少ないのが現状。ほとんどの子が男子と混ざって練習していて、女子だけで練習できる機会は少ないです。地域の女子の受け皿として大学が主体となり、また大学生が憧れの選手になればよいと思います」と、大勝志津穂監督。

「教室での指導は選手自身の成長にもつながります。土曜・日曜の試合の後の教室は大変ですが、この経験が応援されるチームづくり、感謝をあらわす気持ちになってもらえれば嬉しいです。今年皇后杯へ出場できたのは、11年間積み上げてきた結果。年々選手層が厚くなり、結果も付いてくるようになりました。現状に満足せず、これをステップに次のステージへと進んでいきたいです」。インカレ本戦初のベスト8進出を目指し、名東区のみならず、こたちは駆け抜けます。

**東部医療センター**

●市民健康講座

「骨粗鬆症の予防と治療」

日時／12月20日(水)14時30分から  
 場所／救急・外来棟多目的ホール(4階)  
 定員／200人  
 (申し込み不要、当日先着順)  
 講師／リハビリテーション科部長  
 南谷千帆  
 ◆問:東部医療センター  
 Tel.052-721-7171

時間／9時～16時45分  
 (最終日は16時まで)  
 場所／植物園植物会館 展示室  
 費用／無料(別途入園料が必要)

●植物園 講習会  
 「赤いリボンのクリスマス飾りづくり」

日時／12月17日(日)10時～14時  
 場所／植物園植物会館 研修室  
 定員／20人(先着順)  
 講師／木の実と花 Krone 御園直子さん  
 費用／500円(別途入園料が必要)  
 ※申し込み不要、当日受付  
 ◆問:東山動物園  
 Tel.052-782-2111

**千種生涯学習センター**

●初心者向けパソコン相談室  
 (1人30分)

日時／①12月6日(水)10時～11時45分  
 ②12月11日(月)  
 13時30分～15時15分  
 申込／当日の終了30分前までに窓口で  
 ★休館のお知らせ  
 期間／12月13日(水)～1月3日(水)  
 受変電設備改修工事の際に全館停電となるため。※12月29日(金)～1月3日(水)は年末年始休館  
 ◆問:千種生涯学習センター  
 Tel.052-722-9666

千種区を満喫できる  
 イベント盛りだくさん!

**千種区  
 EVENT**

イベント情報

**千種区役所**

●区民レクリエーション  
 インディアカ大会

日時／1月21日(日)9時30分開会  
 場所／千種生涯学習センター体育室  
 対象／千種区内の同一学区居住者で  
 編成したチーム  
 部門／①混合の部(16歳以上の男子  
 および女子)  
 ②女子・家族の部(女子:16歳以上  
 の女子)(家族:大人25歳以上  
 と小中学生の子ども)  
 ※1チーム4～8人。ただし、家族の部は  
 大人2人、子ども2人でプレー  
 費用／1人500円(傷害保険料を含む。  
 申し込み後の返金不可)  
 申込／1月11日(木)までに費用を添えて  
 下記へ  
 ◆問:千種区役所地域力推進室  
 Tel.052-753-1825

●区民ソフトバレーボール大会

日時／2月4日(日)9時30分開会  
 9時15分から受け付け  
 場所／千種生涯学習センター体育室  
 対象／千種区内在住・在勤・在学の方  
 を含むチーム  
 部門／○アタックあり上級  
 ○アタックあり初級  
 ※1チーム4～6人  
 ※チーム申し込みに限る。  
 ※部門を重複しての申し込みは不可  
 費用／1チーム1,200円(傷害保険料を  
 含む。申し込み後の返金不可)  
 申込／1月10日(水)までに費用を添えて  
 下記へ  
 ◆問:千種区役所地域力推進室  
 Tel.052-753-1825

**香流橋プール**

●第3期スポーツ教室

| 教室名                    | 日時                          | 回数                    | 対象                    | 定員     | 費用     |
|------------------------|-----------------------------|-----------------------|-----------------------|--------|--------|
| 親子de/ハッピー<br>水遊びⅢ      | 1/9～3/13の火曜<br>10:15～11:00  | 10                    | 6カ月以上の乳幼児と保護者         | 15組    | 6,170円 |
| キッズ水遊びⅢ                | 1/9～3/13の火曜<br>11:00～12:00  |                       | 2歳以上の未就園児             | 10人    |        |
| 水中健康<br>ウォーキングⅢ        | 1/9～3/6の隔週火曜<br>13:00～14:00 | 5                     | 一般                    | 20人    | 3,080円 |
| 成人スイムⅢ                 | 1/9～3/13の火曜<br>14:00～15:00  | 10                    | 一般                    | 15人    | 5,650円 |
| キッズ水遊びⅢA               | 1/9～3/13の火曜<br>16:00～17:00  |                       | 満3～6歳の未就学児<br>(年少～年長) | 20人    |        |
| ジュニア水泳ⅢA<br>(初級)       | 1/9～3/13の火曜<br>17:00～18:00  | 小学1～3年生               | 20人                   | 6,170円 |        |
| 初めて水泳                  | 1/9～3/13の火曜<br>19:00～20:00  | 一般                    | 15人                   |        | 5,650円 |
| ベビー<br>じゃぶじゃぶⅡ         | 1/10～3/14の水曜<br>10:15～11:00 | 10                    | 6カ月以上の乳幼児と保護者         | 15組    |        |
| 水慣れキッズⅡ                | 1/10～3/14の水曜<br>11:00～12:00 |                       | 2歳以上の未就園児             | 10人    |        |
| キッズ水遊びⅢB               | 1/10～3/14の水曜<br>16:00～17:00 | 満3～6歳の未就学児<br>(年少～年長) | 20人                   | 6,170円 |        |
| ジュニア水泳ⅢB<br>(クロール・背泳ぎ) | 1/10～3/14の水曜<br>17:00～18:00 | 小学1～3年生               |                       |        |        |
| 高学年水泳Ⅲ                 | 1/10～3/14の水曜<br>18:00～19:00 | 小学4～6年生               | 20人                   | 6,170円 |        |
| チャレンジ水泳Ⅲ               | 1/10～3/14の水曜<br>19:00～20:00 | 一般                    | 15人                   |        | 5,650円 |
| アクアコアⅢ<br>(託児付き)       | 1/11～3/15の木曜<br>11:00～12:00 | 10                    | 一般(託児は2歳以上の未就園児)      | 15組    |        |
| キッズ水遊びⅢC               | 1/11～3/15の木曜<br>16:00～17:00 |                       | 満3～6歳の未就学児<br>(年少～年長) | 20人    | 6,170円 |
| ジュニア水泳ⅢC<br>(初級)       | 1/11～3/15の木曜<br>17:00～18:00 | 小学1～3年生               | 20人                   | 6,170円 |        |
| アクアピクスⅢ                | 1/11～3/15の木曜<br>19:00～20:00 | 一般                    | 15人                   |        | 5,650円 |
| キッズ水遊びⅢD               | 1/12～3/16の金曜<br>16:00～17:00 | 10                    | 満3～6歳の未就学児<br>(年少～年長) | 20人    |        |
| ジュニア水泳ⅢD<br>(クロール・背泳ぎ) | 1/12～3/16の金曜<br>17:00～18:00 |                       | 小学1～3年生               |        |        |
| キッズ水遊びⅢE               | 1/13～3/17の土曜<br>10:00～11:00 | 満3～6歳の未就学児<br>(年少～年長) | 20人                   | 6,170円 |        |
| ジュニア水泳ⅢE               | 1/13～3/17の土曜<br>11:00～12:00 | 小学1～3年生               |                       |        |        |

申込／12月12日(火)12時までに名古屋市電子申請サービスまたは施設窓口で。  
 ※受講番号をお持ちの方に限り電話申し込み可能。  
 ※定員超過の場合は、12月13日(水)10時から公開抽選。結果はウェブサイトまたは  
 施設に直接お問い合わせください。定員に満たない場合は、随時募集をしています。  
 (要問合せ)  
 ◆問:香流橋プール Tel.052-773-5311

**千種区社会福祉協議会**

●～ボランティア担い手講座～  
 「託児ボランティア養成講座」

子育て中の方が学習会や講座等に参加  
 する際、一時的にお子さんを預かる「託児  
 ボランティア」を養成します。子どもが好き  
 な方、子育ての経験を生かしてボランティア  
 して下さる方、ぜひご参加ください。  
 日時／第1回(講義)2月7日(水)  
 第2回(実技)2月16日(金)  
 第3回(託児体験)いずれかの日  
 程に参加  
 2月20日(火)、21日(水)、22日(木)  
 第4回(まとめ)2月26日(月)  
 いずれも10時～12時  
 場所／千種区在宅サービスセンター  
 (第3回のみ星ヶ丘保育園または  
 千種児童館)  
 対象／なるべく第1～4回の講座を受  
 講できる方で、子どもが好きで託  
 児ボランティアに興味のある方  
 定員／25人(先着順)  
 内容／子どもの成長と発達の講義、応  
 急処置や子どもとの遊び方の  
 実技、託児体験など  
 申込／12月11日(月)～27日(水)まで  
 に、電話またはファクスで  
 ◆問:千種区社会福祉協議会  
 Tel.052-763-1531  
 Fax.052-763-1547

**東山動物園**

●植物園 展示会  
 「木の実草の実展」

日程／12月5日(火)～1月8日(月・祝)  
 ※休園日は除く

★町内会・自治会について考える交流会Ⅱ

町内会・自治会の悩み事アドバイス集を作る  
 ワークショップや意見交換などを行う交流会を開催します。地域の  
 悩みやイチオシアイデアを話し合しましょう。  
 日時／1月14日(日)13時30分～16時  
 場所／千種区役所講堂(2階)  
 講師／一般社団法人地域問題研究所 池田哲也さん  
 申込／1月5日(金)までに電話、ファクス、Eメールで下記へ  
 ※申し込みがなくても当日参加可、満席の場合は申し込み者優先  
 ◆問:千種区役所地域力推進室  
 Tel.052-753-1822 Fax.052-753-1924  
 ①a7531821@chikusa.city.nagoya.lg.jp

★千種区子ども安心週間

冬休みの前に子どもを犯罪や事故から  
 守る取り組みを千種区内全域で行います。

冬の青少年をまもる運動キャンペーン

～平成29年度 千種区青少年育成区民大会～  
 子どもたちが冬休みを安心して過ごせるよう、地域ぐるみの声か  
 け活動など、青少年の健全育成活動を推進します。

日時／12月15日(金)14時30分から  
 場所／千種区役所講堂(2階)  
 内容／・青少年育成功労団体(者)感謝状贈呈  
 ・愛知工業大学名電高等学校  
 吹奏楽部による演奏 など  
 ◆問:千種区役所地域力推進室  
 Tel.052-753-1825

12/9日  
 ～22日



千種区 TOPIC

トピック

12月のNEWS

安心・安全で  
 快適なまちづくり

お住まいの地域について考えるイベント  
 に参加してみませんか。





**牧野ヶ池緑地**

●フリーマーケット in 牧野ヶ池緑地  
日時／12月10日(日)10時～14時  
場所／東口 芝生広場

●野鳥観察会

野鳥の楽園「牧野ヶ池緑地」。日頃何気なく見ている野鳥も詳しいガイド付きなら見方がきっと変わります。どんな野鳥に出会えるでしょうか。  
日時／12月17日(日)  
9時30～11時30分 少雨決行  
集合場所／管理事務所横休憩所  
持物／筆記用具、双眼鏡(あれば)  
※参加費無料・事前申込不要  
◆問:牧野ヶ池緑地管理事務所  
Tel.052-701-3089

**南部いきいき支援センター**

●名パラフィットネスクラブ  
日時／12月5日・12月19日・26日(火)  
10時～11時  
場所／名東パラダイス支援棟2階  
対象／名東区内在住の60歳以上で  
医師から運動を止められていない方  
費用／500円  
持物／室内シューズ、水分、バスタオル  
◆問:南部いきいき支援センター  
Tel.052-720-6121

対象／中学生以上の方、50人  
費用／270円  
申込／当日18時40分から先着順

●気軽に楽しく水中エアロ♪  
脂肪燃焼タイム

日時／12月15日・22日(金)  
19時～20時  
対象／中学生以上の方、20人  
申込／当日自由参加(プール利用料必要)

●ナイトヨガ☆リラックスタイム

日時／12月16日(土)19時～20時15分  
対象／中学生以上の方、50人  
費用／270円  
申込／当日18時40分から先着順  
◆問:名東スポーツセンター  
Tel.052-705-4948

**名東スポーツセンター**

●第3期定期スポーツ教室

申込／申込期限(必着)までに往復はがき  
または名古屋市電子申請サービスにて  
※定員を超えた場合は翌日公開抽選  
※1教室1人(組)1回のみ申し込み可  
※一般は、中学生を除く15歳以上の方  
※いずれも主に初心者・初級者が対象  
※託児の対象は、1月18日(木)時点で2歳以上の未就学児

○往復はがき  
返信表面 返信裏面

|               |                              |
|---------------|------------------------------|
| あなたの<br>住所・氏名 | ①教室名                         |
|               | ②氏名・ふりがな・年齢<br>(親子・託児の場合は両方) |
|               | ③住所                          |
|               | ④電話番号                        |

| 曜日 | 教室名                                 | 日時                                        | 回数 | 対象                                      | 費用                        | 申込期限         |
|----|-------------------------------------|-------------------------------------------|----|-----------------------------------------|---------------------------|--------------|
| 火  | 親子体操                                | 1/9～3/13<br>10:00～11:30                   | 10 | 2歳～3歳児と<br>保護者、30組                      | 5,400円                    | 12/19<br>(火) |
| 水  | ママとエンジョイ♪<br>①よちよちクラスⅣ<br>②わくわくクラスⅣ | 1/10～2/21<br>①10:00～10:45<br>②11:00～11:45 | 7  | ①1歳児と保護者、<br>45組<br>②2歳～4歳児と<br>保護者、40組 | 3,780円                    |              |
| 水  | 目指せ! 25 m<br>～楽にキレイに泳ごう!～           | 1/10～3/14<br>13:15～14:45                  | 10 | 一般、25人                                  | 6,200円                    |              |
| 木  | 水中エアロビクス                            | 1/11～3/15<br>10:30～12:00                  | 10 | 一般、30人                                  | 6,200円                    |              |
| 金  | エアロビクスダンスⅢ①②<br>※①②の内容は同じ           | 1/12～3/16<br>①9:00～10:20<br>②10:30～11:50  | 10 | 一般、<br>①②各75人                           | 3,200円                    |              |
| 金  | テニス教室                               | 1/12～3/16<br>18:45～20:45                  | 10 | 一般、45人                                  | 8,000円                    |              |
| 木  | シェイプアップ<br>ヨガレッスンⅣ①②<br>※①②の内容は同じ   | 1/18～2/22<br>①9:15～10:15<br>②10:30～11:30  | 6  | ①一般、80人<br>②一般、65人<br>一般(託児付)、<br>15人   | 1,920円<br>(託児付<br>4,340円) | 12/25<br>(月) |

◆問・申込先:名東スポーツセンター  
〒465-0067 猪高町大字高針字勢子坊307-12 Tel.052-705-4948

**名東図書館**

●名東どくしよ会(中学生以上)

日時／12月16日(土)10時30分～12時  
対象／中学生以上の方  
※「トニオ・クレゲル」(トーマス・マン  
著)を読んで参加してください。  
◆問:名東図書館  
Tel.052-773-8200

**名東福祉会館**

●認知症予防リーダー養成講座

日時／1月10日・17日・24日(水)、  
2月1日(木)・7日(水)  
※上記以外に外部講座3回あり  
対象／5人※定員を超えた場合は抽選  
申込／12月15日(金)までに窓口まで  
◆問:名東福祉会館  
Tel.052-703-9282

**北部いきいき支援センター**

●いきいき健康クラブ

日時／12月27日(水)13時30分～15時  
場所／在宅サービスセンター  
対象／名東区内在住の高齢者、健康づ  
くりや介護予防に興味のある方  
内容／自分の身体を知って運動しましょ  
◆問:北部いきいき支援センター  
Tel.052-726-8777

名東区を満喫できる  
イベント盛りだくさん!

# 名東区 EVENT

イベント情報

**名東生涯学習センター**

●クリスマス能管コンサート  
日時／12月23日(祝・土)  
10時～12時  
講師／玉野宮夫さん(「能楽・拍楽座」  
&「座・からくり」代表)  
対象／どなたでも(親子可)、54人  
申込／当日先着順  
◆問:名東生涯学習センター  
Tel.052-703-2622

**名東スポーツセンター**

●卓球広場  
日時／12月11日・25日(月)  
12時30分～14時30分  
対象／一般、20人 費用／300円  
持物／運動着・室内シューズ  
申込／当日12時10分から先着順

●のびらく健康「棒バクス」  
日時／12月11日・25日(月)  
13時15分～14時30分  
対象／一般、30人 費用／300円  
申込／当日13時から先着順

●マンデーナイトヨガ☆①②  
日時／12月11日・25日(月)  
①18時30分～19時30分  
②19時50分～20時50分  
※①②の内容は同じ  
対象／中学生以上の方、50人  
費用／300円  
申込／①当日18時10分から先着順  
②当日19時30分から先着順

●エアロビクスレッスンタイム  
日時／12月13日・20日(水)  
19時～20時

「名東の日・区民まつり」とは…?

5月を英語で「メイ」、10日を数字で「とお」という語呂合わせから、名東区では毎年5月10日を「名東の日」とし、この日を中心とした1週間を「名東ウィーク」として、区民の皆さまのふれあい・交流の促進や、区の個性・活力を発信する場としています。

参加するとこんなメリットが!

名東区内全戸配布の「名東の日・区民まつり」PRパンフレット(約8万部発行)に掲載!

参加種別(複数参加できます)

- ・各種企画(PRパンフレット無料掲載)
- ・スタンプラリー参加・賞品のご提供
- ・PRパンフレットへの広告掲載

◆問・申込先:名東の日・区民まつり実行委員会事務局(名東区役所地域力推進室内) [名東区 トップページ](#)

★平成30年度 第23回  
名東の日・区民まつり  
参加団体・事業者大募集!

日程／平成30年5月7日(月)～13日(日)  
申込／12月28日(木)までに、申込書に必要事項を記入の上、郵送、ファクス、メールで下記へ。詳細および申込用紙は区ウェブサイトをご覧ください。  
あなたのお店でイベント・セールを開いて盛り上がる。上記期間内でしたらいつでも何日間でも参加できます。1日だけでもOK。  
※ステージ・ブースなどへの出演・出展の申し込みではありません。

名東区 TOPIC

トピック

5月10日は名東の日

名東の日・区民まつり  
一緒に盛り上げよう!

「名東の日・区民まつり」での参加団体・事業者を大募集します。





●分館爲三郎記念館 内田邦太郎  
パート・ド・ベール ガラス展  
細かく砕いたガラスの粉を鋳型に詰め  
焼成する「パート・ド・ベール」。アール・ヌ  
ーボー期に流行を迎えたパート・ド・ベ  
ールが、内田邦太郎の手によって蘇ります。  
(2展共に)  
日時／開催中～12月17日(日)  
10時～17時  
※入館は閉館30分前まで  
料金／大人1,000円、高・大生500円、  
小・中学生300円※土曜は小・  
中学生は無料 ※各種割引あり  
休／月曜(祝日の場合は翌平日休館)

名都美術館

長久手市秋ヶ池301 Tel.0566-62-8884

●平成29年度 特別企画展Ⅲ  
小山 硬展

一画業60年の軌跡をたどる一  
日本美術院を舞台に活躍を続ける小  
山硬の画業60年を記念した展覧会。  
熊本、長崎に伝わる歴史に着想したキ  
リシタンシリーズをはじめ、雄大な富士を  
とらえた風景画や愛らしい動物たちを独  
特の筆致で表現した作品など、新収蔵  
品を含む優品でその全貌を紹介します。  
日時／開催中～12月10日(日)  
10時～17時  
※入館は閉館30分前まで  
料金／一般800円、大生500円、中高  
生300円、小学生以下無料  
※前期に有料でご入館いた  
だいた方に限り後期展示は半額。  
休／月曜(祝日の場合は翌平日休館)

5/R Hall&Gallery  
美術ギャラリー

千種区今池1-3-4 Tel.090-9812-8713

●一空想見聞録一  
長野 順子 銅版画展

日時／12月8日(金)～12月18日(月)  
11時～19時  
休／12月13日(水)  
会場／スペースA  
長野 順子(空想見聞録)  
2017年

●一日本画ミニアチュール一  
掌の宇宙

日時／12月8日(金)～12月18日(月)  
11時～19時  
休／12月13日(水)  
会場／スペースBC

愛知県陶磁美術館

瀬戸市南山口町234 Tel.0561-84-7474

●染付・青繪(あおえ)の世界

日時／開催中～1月14日(日)  
本展覧会では白地に青色の絵付を施  
したやきものの総称として「染付」を捉え、  
様々な背景を踏まえながら、9世紀イ  
ラク、14世紀以降の中国、東アジア、イ  
ラン、オランダ・デルフト、そして日本での展  
開を概観します。  
日時／開催中～12月10日(日)  
10時～17時  
※入館は閉館30分前まで  
料金／一般900円(720円)、高・大生  
700円(560円)、中学生以下  
無料 ※( )内は20名以上の  
団体料金。

日時／開催中～1月21日(日)  
10時～19時(土・日・祝日、1月2  
日・3日は17時まで)  
※入館は閉館30分前まで  
料金／一般1,300円(1,100円)、高・  
大生900円(700円)、中学生  
以下無料※( )内は団体・平日  
17時以降の割引料金  
※平日17時以降は高校生無料  
休／月曜(祝日・振替休日の場合はその  
翌日)、年末年始(12月25日～1月  
1日)



徳川美術館・名古屋蓬左文庫

東区徳川町1017 Tel.052-935-6262

●企画展

「新・名品展  
一新館30年のあゆみ」

現在も新たな作品を受け入れて、コレク  
ションの厚みと魅力を増している徳川美  
術館。開館以来のテーマである江戸時  
代の大名文化や茶の湯・絵画等、尾張  
名古屋に花開いた文化の歴史資料や  
美術工芸品などの優品や注目すべき作  
品を楽しむことができます。  
日時／開催中～12月13日(水)  
10時～17時  
※入館は閉館30分前まで  
休／月曜(祝日の場合は翌平日休館)  
料金／一般1,400円(1,200円)、高・  
大生700円(600円)、小・中生  
500円(400円)  
※( )内は20名以上の団体割  
引料金  
※土曜は小・中・高生無料



●同時開催 企画展

「もののあはれ  
一物語と花鳥風月」

日本人は、人生の機微や四季の移ろい  
などにふと触れた時、優美で繊細なしみ  
じみとした情趣を感じそれを「もののあは  
れ」と呼んできました。和歌集や物語な  
どの文学作品や、絵画や蒔絵調度、染  
織品などに採り入れられた意匠を通して  
「もののあはれ」の世界をたどります。

古川美術館／爲三郎記念館

千種区池下町2-50 Tel.052-763-1991

●財団設立30周年記念

「藤森兼明 人を魅せる技」

近年の荘厳な祈りをテーマとしたアドレ  
ーションシリーズや、世界的なアーティスト  
喜多郎を描いた2016年日展作品ま  
で、人の姿を辿りながら藤森の画業の  
軌跡を展覧します。

500円(300円)※中学生以下  
無料、未就学児無料※( )内  
は前売および20名以上の団体  
料金  
休／月曜(祝日の場合は翌平日休館)、  
第4火曜、年末年始(12月29日  
～1月3日)

●レオナルド・ダ・ヴィンチと  
「アンギアーリの戦い」展  
～日本初公開「タヴォラ  
ドーリア」の謎～

現在は失われてしまったレオナルド・ダ・  
ヴィンチの大壁画「アンギアーリの戦い」。  
その中心部を描いた板絵「タヴォラド  
ーリア」を手がかりに壁画の謎に迫り、  
巨匠が後世に与えた大きな影響を紹介  
します。  
日時／1月13日(土)～3月25日(日)  
9時30分～17時  
※入館は閉館30分前まで  
料金／一般1,300円(1,100円)、大・  
高生900円(700円)、中・小生  
500円(300円)※( )内は前  
売および20名以上の団体料金  
休／月曜(祝日の場合は翌平日休館)、  
第4火曜、年末年始(12月29日～1  
月3日)



名古屋市科学館

中区栄2-17-1 Tel.052-201-4486

●特別展「恐竜の卵

～恐竜誕生に秘められた謎～

日本初公開の資料や最新研究を踏まえ、  
「卵の化石から恐竜の進化に秘められ  
た謎」に迫ります。  
日時／開催中～2月25日(日)  
9時30分～17時  
※入館は閉館30分前まで  
料金／大人1,400円、高・大生800円、  
小・中生500円  
※高・大生は要学生証。※上記  
料金でプラネタリウムを除く名古屋  
市科学館展示室をご覧いただけ  
ます。  
休／月曜(祝日の場  
合は直後の平  
日)、第3金曜  
(祝日の場合は  
第4金曜)

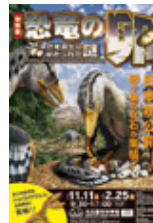

【復元画／月本佳代美】

名古屋ポストン美術館

中区金山町1-1-1 Tel.052-684-0101

●ポストン美術館浮世絵名品展  
鈴木春信

錦絵(にしきえ)創始期の第一人者とし  
て知られる浮世絵師・鈴木春信。詩的  
で洗練されたイメージを豊かに表現した  
春信の作品は希少で、ほとんどが海外  
に所蔵されることから、日本国内で作品  
を見る機会は大変限られています。本物  
と出会える最高の機会をお見逃しなく。

名古屋市を満喫できる  
イベント盛りだくさん!

「名古屋市」のいいところ、  
みどころはここでCHECKを。

名古屋市&近郊  
EVENT

イベント情報

名古屋市美術館

中区栄2-17-25 Tel.052-212-0001

●ランス美術館展

200年以上の歴史を誇り、数多くの名品  
を収蔵するフランスのランス美術館から、  
ドラクロワ、ミレー、ゴッガンなどのなじみ  
深い巨匠の作品や、近年遺族から多数  
の寄贈を受けた藤田嗣治の作品、また、  
名古屋でしか見られない特別出品3点  
を含むおよそ70点の珠玉の名品を紹介  
します。  
日時／開催中～12月3日(日)  
9時30分～17時、金曜(11月3日  
は除く)は20時まで  
※入館は閉館30分前まで  
料金／一般1,400円(1,200円)、高・大  
生1,000円(800円)※( )内は  
20名以上の団体料金※中学生  
以下無料  
休／月曜(祝日・振替休日の場合はその  
翌日)

●シャガール展 三次元の世界  
～キャンバスから飛び出す  
恋人や動物たち～

約170点の出品作品のうち、3分の1  
が彫刻と陶器、それ以外は馴染みの深  
い絵画や素描、版画といった構成の展  
覧会。シャガールのあまり知られてい  
ない彫刻と陶器などの立体作品をまと  
めて紹介する日本で初めての試みです。  
平面と立体、初めてのシャガールとお  
馴染みのシャガールの2つの世界を楽し  
めます。  
日時／12月14日(木)～2月18日(日)



《誕生日》1923年 油彩／キャンバス AOK(ホルディンクス蔵) ©ADAGP, Paris & JASPAR, Tokyo, 2017, Chagall®E2663

名古屋市博物館

瑞穂区瑞穂通1-27-1 Tel.052-853-2655

●北斎だるせん!

「だるせん(だるま先生の略)」というあだ  
名が生まれるほど話題をさらっただるま  
イベントの熱狂を通して、北斎と名古屋  
の関わりを探ります。  
日時／開催中～12月17日(日)  
9時30分～17時  
※入館は閉館30分前まで  
料金／一般1,300円(1,100円)、大・  
高生900円(700円)、中・小生

市販ニュース  
City News

※貸し靴は料金に含む。スケート靴の持ち込み不可。手袋着用が必要。

◆問:メ〜テレ イベント事業部  
tel.052-331-9966(平日10時〜18時)

## ●トミカ博 in NAGOYA ～ようこそ!!

あたらしいトミカタウンへ～

トミカファン待望の「トミカ博」が今年も名古屋にやって来る!ちびっ子が釘付けの「巨大ジオラマ」や、トミカが一斉に滑り降りてくる「360度スライダー」は迫



©TOMY「トミカ」は株式会社タカラトミーの登録商標です。

力満点!歴代のトミカが展示される「トミカミュージアム」に、いつも大興奮!今年の入場記念トミカは、つなげて遊べる「TDMツナグーン」だよ。お見逃しなく!

日時/12月15日(金)〜24日(日)

平日 10時〜16時

土日祝 9時30分〜16時

(※最終入場は閉館30分前)

会場/吹上ホール

料金/大人1,200円(1,100円)、子供1,000円(900円)( )前売り、現在発売中! ※2歳以下は無料

◆問:中京テレビ放送事業局  
tel.052-588-4466(平日9時30分〜17時30分)

17時30分〜21時30分  
会場/名古屋城  
料金/大人1,200円、中学生800円  
市内高齢者880円  
※名古屋城観覧料込(前売り券はファミリーマートで発売中)

◎その他のイベント  
カウントダウンイベント  
12月31日(日)21時〜25時30分  
新春の名古屋城開門  
1/1(月・祝)から9時〜16時30分  
◆問:中日新聞 tel.052-221-0955

## ●「氷じゃない」スケートリンクが 今年もオアシス21に!

氷じゃないスケートリンク「豊田合成リンク」が今年もオアシス21に登場!転んでもぬれない、冷たくないので小さなお子さんでも気軽に楽しめます。夜はライトアップされロマンティックな雰囲気に…カップルのデートスポットにもオススメです



昨年の様子

日時/平成30年2月25日(日)まで  
平日 13時〜20時  
土日祝・冬休期間中(12月24日〜1月6日) 10時〜20時

会場/オアシス21 銀河の広場  
料金/平日 中学生以上900円、小学生以下500円  
土日祝&冬休期間中 中学生1,200円、小学生以下500円

## ●名古屋クリスマスマーケット 2017

ヨーロッパさながらのクリスマスマーケットが名古屋で開催。ライトアップされた店々ではドイツのホットワイン・グリューワインやソーセージ、可愛らしいお菓子や小物などが売られ来場者を楽しませてくれます。会場内にはドイツ製の素敵なメリーゴーランドも♪期間中は、ゴスペル&合唱などのクリスマスステージもありお買い物が一層楽しくなりそう☆



日時/12月9日(土)〜25日(月)  
平日15時〜20時30分・土日祝  
&12月25日11時〜20時30分

会場/久屋大通公園 久屋広場  
料金/無料  
(飲食、アトラクションは有料)

◆問:東海テレビ放送事業部  
tel.052-954-1107(平日10時〜18時)

## ●「チームラボ 浮遊する、 呼応する球体—名古屋城」

ウルトラテクノロジスト集団「チームラボ」によるデジタルアートが名古屋城に出現!まるで生きているかのように浮遊する球体が幻想的な世界を演出します。



日時/12月23日(土・祝)〜1月14日(日) ※12/31、1/1は除く

休/月曜(祝日の場合は翌平日休館)  
年末年始(12月28日〜1月4日)

## その他

### ●KITTE名古屋 星のクリスマス

天井から降りそそぐような星の煌めき、その下には美しく雪化粧され温かな光を放ちそびえ立つ本物のもみの木のクリスマスツリー。今年も2種類のライトアッププログラムがクリスマスの雰囲気を一層盛り上げます☆JPタワー名古屋オフィス壁面のブラインドイルミネーションもお見逃しなく!



日時/開催中〜12月25日(月)  
16時〜23時

会場/JPタワー名古屋商業施設「KITTE名古屋」

◎ライトアッププログラム/  
16時〜23時(30分おき)

◎建物外構イルミネーション/  
名駅通り沿い外構17時〜23時(2月28日まで)

◎ブラインドイルミネーション/  
JPタワー名古屋オフィス壁面  
18時〜24時  
(12月23日〜25日まで。25日は20時〜24時)

◆問:KITTE名古屋サービスセンター  
tel.052-589-8511

現金を持ち歩くことも多くなるでしょう。ひったくりに注意するほか、車を利用する方は忙しさを理由に「ちよつとだけなら」と油断しがちになるので、気を引き締めて、犯罪を未然に防ぎましょう。

例えば、長期、家を留守にする方も多くなると思いますが、留守を悟られないために新聞の配達停止を依頼すること、ガラスを割って侵入されるのを防ぐために、シャッターや雨戸を閉めることを忘れずに。電気をつけっぱなしにしておくのも一つの方法です。

防犯カメラを設置されている方は、いざという時に機能しないことがないように、バッテリーチェックや点検をしておきましょう。

守ろう地域・守ろう我が身

## 防犯情報

インフォメーション

自分の周りは大丈夫?  
年末前に改めて確認

### 【部品ねらい・車上ねらい】

#### 車内に バッグなど荷物を 置かない

- たとえ短時間でも置かない!
- カバン、紙袋、カード類、どんなものでも置かない!
- 貴重品じゃなくても、ガラスを割り、ドロボウは短時間で盗んでいきます。

#### そのほか、下記も 徹底しましょう

- 確実に施錠をする。
- ナンバー・カーナビに盗難防止ネジを使用。
- 管理された駐車場を利用する。



### 【自動車盗】

#### プラスワンの対策を!

- 鍵は玄関に置かず、常に手元やみつけにくい場所に保管する。
- 施錠は必ず!
- GPS等の位置探査サービスを利用する。
- 管理された駐車場を利用する。  
→防犯カメラが設置されている、明るい、見通しが良い駐車場を利用しましょう。
- ハンドルロック、タイヤロック等の「プラスワン対策」を!  
→物理的に動かさせないことを強くアピールしましょう。

### 【ひったくり】

#### 3B+N作戦

- Bag**  
カバンは車道の反対側を持つ。
- Back**  
後ろや周りに注意を払う。
- Bike**  
近くバイクの音、自転車に注意。
- Net**  
自転車のカゴには防犯ネットを!



### 【住宅対象侵入盗】

#### 防犯4原則で、 大切な お金や財産を守ろう

- 時間**  
補助錠や防犯ガラスなどを使用し、侵入するまでの時間を長くして、ドロボウにあきらめさせよう。
- 音**  
人感センサー警報機や防犯砂利を家の周囲に敷いて、犯行を止めよう。
- 光**  
ドロボウは光を照らすと、嫌がります。
- 目**  
地域の目を光らせて、町からドロボウを追放しよう。

防犯対策チェックしよう

忙しくなるその前に、今、この時期こそ!





ご近所さん

No.691

色々なパンを  
味わって  
みてください！

よこい のりこ  
**横井 敬子 さん**  
名東区 | 一社1丁目

JACK & BETTY

**昔ながらのパンから新作パンまで  
地元で愛されるパン屋さん。**

自分の作ったパンを美味しいと言ってもらえることが何よりも嬉しいと話してくださった横井さん。近くの高校でも販売しており、高校生ともいろいろ情報交換されるそう。高校生に新しいパンのアイデアをもらう事もあるそうです。横井さんはスイート系やデニッシュ系がイチオシだそうです！

知人



立松 愛さん  
藤が丘effe 成城石井  
名古屋藤が丘エフ店



沢柳 めぐみさん  
藤が丘effe  
たごく藤が丘店



原 雅樹さん  
藤が丘effe  
石築ごころ cascade 藤が丘店



大谷 真彦さん  
藤が丘effe  
とんかつ 和幸(わこう)

地元力が  
未来をつくる！

# 千種・名東咲楽人

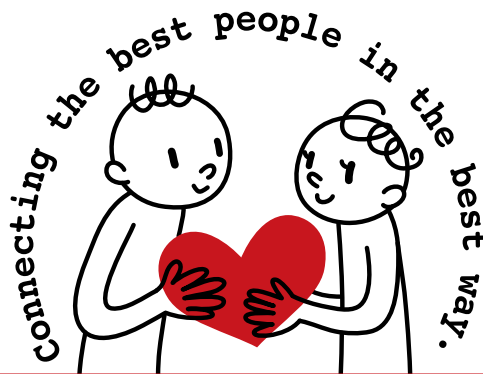

**盛り上げよう！千種・名東10人リレー**

この街に住まい、この街を愛する人、それが“千種・名東咲楽人”です。2020年のオリンピック開催に向けて日本中が活気づく中、明るい未来を創造すべく咲楽人たちが奮闘中！一人ひとりの思いがやがて大きな“地元力”へ。街を変える力強いパワーとなることでしょう！



小木 曾 健二さん  
小木曾食堂



西尾 健一さん  
PÂTISSERIE KEN NISHIO  
オーナーシェフ



伊藤 達見さん  
麵家 半蔵  
スタッフ



石塚 孝幸さん  
藤が丘effe  
焼匠 晴吉  
店長



笹淵 朋弘さん  
藤が丘effe  
ニュー・クイック  
主任



青山 将之さん  
藤が丘effe  
カネトク



知人

No.698

幼児、小・中・高校生、  
大人、幅広く  
指導をしています！

しまさき のりひさ  
**嶋崎 徳久 さん**  
名東区 | 高柳町

フロイデ音楽教室

**“ひとり一人と向き合った丁寧な  
マンツーマン指導”をモットーに！**

音楽教室の開校前、中学校で音楽教員を行っていた嶋崎さん。教員では難しい“ひとり一人と向き合ったマンツーマン指導”を行いたく音楽教室を開校。教員時代のノウハウを活かしながら丁寧に指導されていました。「教室に通う生徒さんが自分の言葉で“やる気スイッチ”が入り、必死に練習をしている姿を見ると凄く嬉しい。」と笑顔でお話してくださいました。

**安心して来院して頂ける歯医者  
常に心がけています！**

生まれ育った名東区で歯医者を開業した高柳さん。病院が増えつつある今、歯医者も選んでもらう時代になりました。患者さんが気持ちよく安心して来院できるように高飛車な物言いにならず、同じ目線で話すことや安全な治療を心がけていらっしゃいました。「患者さんから“健康な歯を維持できるようになった”と喜んでもらえることが嬉しい」とお話してくれました。



知人

No.699

歯の状態を正確に  
把握し、健康な歯を  
全力でサポートします。

たかやなぎ たかし  
**高柳 崇 さん**  
名東区 | 本郷

たかやなぎ歯科クリニック



To be continued!

知人

No.700

毎年、自分のやったこと  
ない事をやろうと  
目標を立てています！

いちじょうだ まこと  
**一丁田 誠 さん**  
名東区 | 藤が丘

海の台所和食屋 一丁田

**大阪で出会った割烹料理店が全ての  
きっかけ。自身が感動した味わいを皆様へ**

大阪で10年板前の修行をし、今では名古屋で割烹料理店を開業する一丁田さん。自分を追い込み、真剣に“料理について学びたい”という強い意志で大阪へ。初めて弟子入りしたのは“割烹料理店”。繊細な味わいに惚れ込み、和食の道に進むことを決意。今では藤が丘駅からすぐの好立地で地元の方々へ愛されるアットホームな割烹料理店を営業されています。



**お客様により沿った施術で、  
美容に浸かる特別な時間をご提供!**

ご自身がエステに通っていた頃、コンプレックスを解消して貰えたことに感動し、「その感動と喜びを与える側になりたい」と、エステティシャンになった数下さん。いつでもお客様目線に立って、丁寧に居心地の良いサービスを心掛けているそう。「美容に投資する非日常的な特別な時間を楽しんで頂きたい。」と優しい笑顔で話してくださいました♪



No.694

クリスマス前にお手入れいかがですか?

やぶした れいな  
**数下 令奈 さん**

名東区 | 一社

エステティックプリモ 一社店



No.693

薬剤もこだわりありの髪に優しい物だけ!

はま  
**浜 なおみ さん**

名東区 | 一社

MU-SE一社店

**お客様にゆっくりいただける  
サロン作りをしています!**

“メリハリをつけたお洒落を楽しんで頂くこと”をコンセプトに、「流行のお洒落をとことん楽しみたい方から、身だしなみとしてのお洒落をしたい方まで、どんな方の相談も解決できるように。」と、お客様に寄り添った提案を心掛けているそう。浜さんが趣味で描かれた絵が飾ってあるとてもスタイリッシュな店内で、素敵な明るい笑顔で話してくださいました!

**アイデアと美味しさが詰まった、  
話題の創作イタリアンラーメンバル!**

昼はラーメン、夜はバルの2つの雰囲気を持つ珍しいお店。「女性にも気軽に来店して頂けるラーメン屋を作りたい。」との思いがあった店内は、様々なシーンで利用できるお洒落な雰囲気。ラーメンにはオリーブオイルを使用するなど、スープまで美味しくヘルシーに頂けるのもこだわり!気さくで明るい素敵なご夫婦と、アイデアが沢山詰まった素晴らしいお店でした♪



No.692

私のInstagramでぜひメニューをチェックしてみてくださいね。

なかの けいこ  
**中野 恵子 さんと シェフ**

名東区 | 一社

ラーメン&バル Pione (ピオーネ)

ご近所さん

**静かで落ち着いた空間で  
至福のひと時を提供。**

閑静な住宅街のなかにあるプライベートサロンのオーナー、松田さん。人に喜んでもらえる仕事がしたいと思いエステのお仕事を始められたそうです。お客様から「肌が綺麗になって嬉しい、ありがとう。」と喜びの声を聞ける事が何より幸せとお話ししてくださいました。地域No.1のフェイシャルサロンを目指すという力強くおっしゃっていました!



No.695

1年のご褒美に綺麗になりませんか?

まつだ みえ  
**松田 美恵 さん**

名東区 | 貴船

メナードフェイシャルサロン ミューフェリーク 名東貴船店



No.696

キレイな髪になって新年を迎えませんか?

にわ せいじ  
**丹羽 誠次 さん**

千種区 | 東山通

roomoon HAIR DESIGN & cafe

**いろいろな方に気軽に立ち寄って  
頂けるような場所を目指しています!**

店名の「roomoon」は造語で「やすらぎの部屋の“room”・満ちあふれる心地良さの“moon”。いつもヒト“man”が集まる場所。」を表しているそう。併設のカフェでは手作りケーキや挽きたたの珈琲・仏産の紅茶など本格的な味が楽しめます。「来店されたお客様の満足を一番に考えています。」と話してくれた丹羽さんはお月様のように穏やかな雰囲気の素敵な方でした。

**物件紹介だけでなく、  
地域密着型の相談窓口です!**

“部屋探し”ではなく、“住まい相談”と名付けた理由には、「住まいの小さな困りごとをアドバイスできる窓口になりたい。」という想いが詰まっているそう。何か疑問や困ったことが出来た時は、ぜひ話を聞いてもらいに訪れたいですね。趣味は音楽で、市民吹奏楽団の名東ウインドオーケストラに所属しているという多才な田内さんの面白いお話も聞けちゃうかも!



No.697

気軽にお喋りしにお立ち寄りください!

たない きみのり  
**田内 君典 さん**

名東区 | 一社

ワントップハウス マックスバリュ一社店



# ★千種区・★名東区city お誕生日Special 11月 12月

## 12月.1月.2月生まれ 大募集!!

12.1.2月にお誕生日を迎えるババママ、ボク、わたし、赤ちゃん、おじいちゃんおばあちゃんまで。楽しい写真とコメントを大募集!

お写真をプリント写真または画像データでお送りください(携帯メールもOK)。楽しいコメント(50文字以内)も、同時にお送りください。皆さまの①お名前(ふりがな)②性別③お誕生日を明記ください。郵便番号・住所・電話番号も明記頂ければ、採用の場合、掲載誌を発送致します。お待ちしております。

### 応募方法

E-mail nagoya-w@ad-kit.co.jp

【件名】咲楽編集部お誕生日係

### 郵送

〒460-0002

名古屋市中区丸の内2-14-20 スクエア3F

(株)アドキット インフォケーション

「咲楽編集部 お誕生日係」迄



陽菜(ひな)ちゃん

11月19日生まれ

1歳のお誕生日おめでとう!いつも元気な陽菜ちゃんのニコニコ笑顔が大好きだよ!いっぱい遊ぼうね!



伶(れい)くん

11月10日生まれ

伶、1歳のお誕生日おめでとう!伶が生まれてきてくれて本当に良かったよ!これからも健やかに育ててね。



亨(とある)くん

11月23日生まれ

1歳のお誕生日おめでとう!みんなのアイドルとおるん元気がばい、すくすく大きくなあれ!



木春(こはる)ちゃん

11月8日生まれ

木春の笑顔も怒った顔も大好きです。生まれてきてくれてありがとう。これからも幸せいっぱい、にごこわくわくしながら過ごそうね。



歩佳(ほのか)ちゃん

11月10日生まれ

1歳のお誕生日おめでとう!いつもニコニコ可愛い歩佳ちゃん!これからも初めてが沢山!楽しみだね!



寛菜(かんな)ちゃん

11月12日生まれ

1歳おめでとう!毎日が幸せであつという間の1年だった~!これからも元気にスクスク育ててね!



充希(みつ)くん

11月30日生まれ

1歳のお誕生日おめでとう!あなたの笑顔で私達は毎日幸せだよ!生まれてきてくれてありがとう!



菜里(しおり)ちゃん

11月10日生まれ

しおりちゃん1歳のお誕生日おめでとう。パパとママの元に生まれて来てくれてありがとう。これからもすくすく育ててね!



昊(こう)くん

11月25日生まれ

詩稚(しい)ちゃん 12月20日生まれ  
いつも元気いっぱいの昊と詩稚!お誕生日おめでとう!



菜里(しおり)ちゃん

11月24日生まれ

2歳のお誕生日おめでとう!お父さんもお母さんもいつも元気なニコニコ笑顔の菜里が大好きだよ!



英剛(ひでたか)くん

11月14日生まれ

2歳のお誕生日おめでとう!大好きなジージとの1枚!毎日朝から晩までHappy Smileをありがとう☆



凜佳(りんか)ちゃん

11月24日生まれ

2歳になったら2本指できるかな?^\_^



麗奈(れな)ちゃん

11月26日生まれ

3歳のお誕生日おめでとう!!これからも元気にスクスク育ててね!



碧(あお)くん

12月12日生まれ

あおくん4歳のお誕生日おめでとう。これからも元気いっぱいでお兄ちゃんと仲良くしてね!



巨陽(あさひ)くん

12月18日生まれ

2歳のお誕生日おめでとう!いつもパワー溢れるあさひのことがみんな大好きだよ!



凜華(りんか)ちゃん

12月20日生まれ

1歳のお誕生日おめでとう!パパもママも凜華のことが大好きだよ!これからも元気いっぱい成長してね。



栄苗(さなえ)ちゃん

12月13日生まれ

5歳おめでとう!甘えん坊だけど、しっかり者のおねえちゃんになってきたね。これからもよろしくね!



陽菜理(ひまり)ちゃん

12月15日生まれ

祝3歳!ひょうきんでいろいろと笑わせてくれる陽菜理ちゃんが大好きだよ!



朔太郎(さくたろう)くん

12月18日生まれ

1歳のお誕生日おめでとう!毎日可愛いイタズラをありがとう!パパママはそんなんわんぱくボーイが大好きだよ!



伸也(しんや)くん

12月5日生まれ

1歳のお誕生日おめでとう!かっこよくてかわいい伸也くん、いっぱい走り回って、元気に大きくなってね!

# KIDS&BABY 大集合!

陽菜(ひな)ちゃん(8ヶ月)  
どこでもスッポリフィット~!  
ご飯大好きお外大好き娘!  
元気にたくましく成長中!

里奈(りな)ちゃん(2歳)  
2歳のお誕生日おめでとう!  
いつも笑顔で、みんなを癒してくれる里奈ちゃん  
これからも笑って過ごそうね!

虎太郎(こたろう)くん(7歳)  
一星(いっせい)くん(4歳)  
未来(みらい)ちゃん(1ヶ月)  
ぼくたちの妹が生まれました!  
待ってたよ、みらいちゃん!

千智(ちさと)ちゃん  
(2歳7ヶ月)  
お絵かきが好きなお娘、  
毎日クレヨンに夢中です  
2歳半を過ぎ、いっぱい  
お話ししてくれるね!

千種区・名東区の元気な子どもたちや赤ちゃんの楽しい写真とコメントを大募集!

お顔、もしくは全身がきれいに写っているプリント写真または画像データでお送りください(携帯メールもOK)。楽しいコメント(30文字以内)も、同時にお送りください。お子さまの①名前(ふりがな)②年齢③性別を明記ください。郵便番号・住所・電話番号も明記頂ければ、採用の場合、掲載誌を発送致します。お待ちしております。

E-mail nagoya-w@ad-kit.co.jp  
【件名】咲楽編集部 キッズ&ベビー係

〒460-0002  
名古屋市中区丸の内2-14-20 スクエア3F  
(株)アドキット インフォケーション  
「咲楽編集部 キッズ&ベビー係」



名東区のイベント情報

**名東図書館** 名東区文教台2-205 Tel. 052-773-8200

☆小さい子向けおはなし会(乳幼児と保護者)☆

日時/12月14日・28日(木)11時~11時30分  
内容/絵本の読み聞かせ・紙芝居・手あそびなど

☆冬のおたのしみ会(幼児から小学生)☆

日時/12月14日(木)16時~16時30分  
内容/スターライトシアター「マッチ売りの少女」[夕鶴]

☆耳でたのしむおはなし会(幼児から一般)☆

日時/12月16日(土)14時~14時30分  
内容/ストーリーテリング(語り)のおはなし会

☆おはなし会(幼児から小学生)☆

日時/12月21日・28日(木)16時~16時30分  
内容/絵本の読み聞かせ、紙芝居など

**名東児童館** 名東区亀の井2-201 2階 Tel. 052-704-8314

☆クリスマス会~みんなでハッピー・クリスマス~☆

日時/12月16日(土)14時~16時  
対象/3歳以上のお子さんと保護者、小学生から高校生、100人  
申込/当日先着順

☆幼児の時間「クリスマス会」☆

日時/12月20日(水)10時30分~11時15分  
対象/未就園児と保護者 申込/当日自由参加

☆児童館をきれいにしよう!☆

日時/12月28日(木)15時30分~16時30分  
対象/小学生以上の方、10人 申込/12月22日(金)10時から先着順(電話可)

☆かんたんあみもの☆

日時/1月6日(土)14時~16時  
対象/小学3年生から高校生、6人 申込/12月16日(土)10時から先着順

☆小学生カブラ大会☆

日時/1月14日(日)14時~16時  
対象/小学生、10人  
申込/12月25日(月)10時から先着順  
※上位入賞者は2月18日(日)実施の館交流カブラ大会に出場できます。

☆パパとあそぼう!☆

日時/1月20日(土)10時30分~11時30分  
対象/0歳~1歳児と男性の保護者、25組 ※0歳児は首がすわっている子ども  
申込/1月6日(土)10時から先着順(10時30分から電話可)

☆マジック教室(全3回)☆

日時/1月21日、2月18日、3月11日(日)10時~11時30分  
対象/小学生、12人 費用/500円  
申込/1月7日(日)10時から先着順(10時30分から電話可)

☆12月・1月の巡回日のお知らせ☆

どなたでも無料で本が借りられる動く図書館です(1人8冊まで)。

●千種区

| 日にち       | 時間          | 場所               |
|-----------|-------------|------------------|
| 12月12日(火) | 10:00~11:00 | 千種小学校(東通門)       |
| 20日(水)    | 14:00~15:30 | 覚王山日泰寺           |
| 27日(水)    | 10:00~11:00 | 春岡二丁目(天理教名京大教会内) |
| 1月5日(金)   | 14:00~15:30 | 茶屋ヶ坂公園(園内北東角)    |

●名東区

| 日にち       | 時間          | 場所          |
|-----------|-------------|-------------|
| 12月13日(水) | 14:30~16:00 | 前山南公園       |
| 14日(木)    | 14:30~16:00 | 深田池公園       |
| 19日(火)    | 10:00~11:00 | 極楽公園        |
| 21日(木)    | 14:30~16:00 | 一社公園        |
| 22日(金)    | 10:00~11:00 | 市営梅森荘(中央公園) |
| 26日(火)    | 10:00~11:00 | 牧の原第一公園     |
| 1月5日(金)   | 10:00~11:00 | 北川原公園       |
| 5日(金)     | 14:30~15:30 | メイトウ・ワークス   |
| 10日(水)    | 14:30~16:00 | 藤見が丘公園      |

**自動車図書館** 南区千電通2-10-2 Tel. 052-821-3364

動く図書館、自動車図書館



子育てに関する  
情報をお届け。  
親子で楽しめるイベントも  
紹介します。

Mama☆Papa☆Kids

ママ☆パパ☆キッズ

千種区のイベント情報

**千種図書館** 千種区田代町字瓶杖1-137 Tel. 052-781-7431

☆千種区制80周年記念展示☆

日時/12月12日(火)~14日(木)開館時間中  
場所/展示コーナー  
内容/千種区のいま、むかし

☆おはなし会☆

●こぐまちゃんの会(乳幼児向け)  
日時/12月14日(木)11時~11時30分

☆ちくちく手づくりの会☆

日時/12月21日(木)10時15分~12時  
対象/定員/一般30人(当日先着順)  
内容/小さいお子さんのための  
手作りおもちゃ「なにかぞろう?」  
費用/材料費実費  
持物/鉛筆、はさみ、針、もめん糸(白・黒)  
※子どもと一緒に参加可(託児はありません)

**千種児童館** 千種区振甫町3-34 Tel. 052-722-8222

☆親子あそび(自由参加)☆

日時/12月12日(火)10時30分~11時30分  
対象/1歳6か月~未就学児と保護者  
内容/親子で体あそびをしながら、お友達とも交流してみませんか?  
持物/親子ともに水分補給用の飲み物、軽い運動ができる服装(ズボン)

☆ちびっこクリスマス会☆

日時/12月22日(金)10時30分~11時30分  
対象/定員/未就園児と保護者50組  
内容/着ぐるみショー、クリスマスのおはなし、プレゼントもあります。  
申込/12月13日(水)10時から窓口で(10時30分から電話可)  
※1人で2人分の申し込み可

☆クリスマス会☆

日時/12月22日(金)14時~15時30分  
対象/3歳以上の幼児と保護者、小中高生  
定員/50人  
内容/おてつだいクラブのみんなと考えたクリスマス会をします。プレゼントもあるよ。  
申込/12月14日(木)10時から窓口で(10時30分から電話可)  
※1人で2人分の申し込み可

☆鉄棒教室(2日間連続講座)☆

日時/12月26日(火)、27日(水)10時30分~11時30分  
対象/小学1・2年生  
定員/15人(2日間とも参加できる方)  
内容/みんなが苦手な鉄棒のコツを学んで、思い切り体を動かします。  
持物/飲み物、学校の体操服、体育館シューズ、タオル  
申込/12月19日(火)10時30分から(電話可)  
※1人で2人分の申し込み可

☆お正月あそび(自由参加)☆

日時/1月6日(土)15時30分~16時30分  
対象/幼児と保護者、小中高生  
内容/昔ながらの遊びをしましょう。



☆冬季特別企画「家族●あそぶ!」☆

12月23日～1月21日

「家族●あそぶ」の●にはいろいろな文字が入ります。家族とあそぶ、家族があそぶ、家族であそぶ、…●にどんな文字を入れるかは人次第、あそび次第です。寒くなってくる季節に、思い切り遊んで体をあつたかく、気持ちをあつたかくして、家族と一緒にすごしてみませんか。

○みんなであそぶプログラム(毎日実施10時～16時)

家族でいっしょに遊んでください。もちろんひとりでもグループでも参加できます。

・家族のなまえ・家族のサイズ・「カモン?」・家族のえほん など

○たべるあそぶプログラム(日曜日実施11時～12時 定員6組)

「むす」家族やグループの誰かに思いをはせながらつくります。

○あつまるあそぶプログラム(土日祝実施14時～15時)

「家族でバトル!」家族やグループでいろいろなあそびにチャレンジします。

○アーティストプログラム(毎日実施10時～16時)

アーティストの山田直さんの「かぞくのかぞく」で遊びます。一つの家の中に、知ってる人や一緒に住むと楽しくなりそうな人達の名前のハンコを押して、新しい「家族」をつくってみよう。

○「家族のうれしい顔」写真展

セルフタイマーで撮影したたくさんの方の家族の写真を展示します。



☆お父さん応援プログラム「アナログカフェ」☆

毎月第3日曜日だけオープンする「アナログカフェ」は、お父さんと子どもでボードゲームやカードゲームなど、アナログなゲームを楽しむことができる空間です。その間、お母さんはのんびり館内で過ごしてください。

日時／12月17日(日) [毎月第3日曜日]

13時30分～15時30分

開催場所／2F「コラボラボ」

対象／小学生とその父親



☆とってたべるあそぶプログラム「12月の畑」☆

様々なことを楽しみながら体験できる食べるあそびを行います。畑の作業をし、畑で採れる野菜を収穫します。

日時／12月2日(土)11時～13時 ※雨天中止

対象／5歳以上の子どもの大人

定員／15名

受付／1Fインフォメーションにて当日30分前から



☆親子であそぶ「トコトコプログラム」☆

身近な素材を使って、わくわくするような感覚的なあそびを親子で楽しめます。

12月6日(水)11時～11時30分「はっぱであそぶ」

12月13日(水)14時30分～15時「はっぱであそぶ」

対象／1～3歳の未就園の子どもの保護者

定員／15組程度

受付／1Fインフォメーションにて各回30分前から

(定員になり次第受付終了)

※受付開始時に参加希望者が定員以上の場合は抽選)



愛知県児童総合センター

長久手市茨ヶ廻間乙1533-1(モリコロパーク内) Tel.0561-63-1110

開館時間／9時～17時 入場料／中学生以下無料、その他300円

休館日／毎週月曜(月曜が祝日の場合は次の平日※12/25(月)は臨時開館)、

年末年始(12/29～1/1)

アクセス／(公共交通機関)地下鉄東山線「藤が丘」、愛知環状鉄道「八草」からリニモ

「愛・地球博記念公園」下車

(車)東名高速・日進JCT.經由 名古屋瀬戸道路 長久手I.C.から足助方面すぐ

(愛・地球博記念公園 北駐車場)

★どのプログラムも参加費無料です(大人は児童総合センター入場料が必要となります)。

☆マリンバ&ピアノ&日用品の異色ユニット「さ・ま～kajiiのアニマルコンサート」☆

普段の生活の中で使っているお茶碗が、スプーンが、キッチン用品が…。食器の透明感あるファンタジーな音、リズム踊る日用品、溶け合うピアノの音に木の温もりを感じる豊かなマリンバの音色など、不思議なハーモニーを体験できます。

日時／12月26日(火)14時開演(13時30分開場)

料金／一般1,200円、中学生以下800円

※全自由席

※3歳以下のお子様は保護者膝上鑑賞のみ無料



千種文化小劇場

千種区千種3-6-10 Tel.052-745-6235

千種文化小劇場

☆わがまち名東 クリスマス・ファミリーコンサート「親子で楽しむシンデレラ」☆

「シンデレラ」をテーマにした歌とダンスでお届けするオリジナルミュージカルと、クリスマスソングや童謡を中心とした楽しいコンサート。

日時／12月20日(水)①11時開演、②14時開演

料金／無料(要整理券) 未就学児も入場OK

※整理券は、12月12日(火)10時から名東文化小劇場にて配布



名東文化小劇場

名東区上社1-802 Tel.052-726-0008

名東文化小劇場

☆クリスマス公演2017 かめきちのたてこもり大作戦☆

かめきちの友だちしんごの家は中華料理屋さん。日曜日は家族で遊びに行けないし、妹か弟が欲しいという気持ちを、親にわかってもらえませんか。しんごの気持ちを知らなかったかめきちは、クラスメートの女の子と、妹のこいちゃん自宅にたてこもり、大人たちと「交渉」を始めます。友だちのために奮闘するかめきちたちを、大人たちは「すきやき」で部屋からおびきだそうとしますが…。

日時／12月23日(土)11時

12月25日(月)10時30分／14時

12月26日(火)10時30分

12月27日(水)10時30分／14時

料金／2,900円(前売2,400円)※大人・子ども同一料金、4歳以上有料



劇団うりんこ

名東区八前1-112 Tel.052-772-1882

劇団うりんこ

☆ワンストップひろば☆ ★子まのひろばは、どのプログラムも0歳～のお子様からたくさん楽しめます。

開催時間／10時30分～14時 利用料／1組300円(初回無料)

12月4日(月)親子でヨガ体験(ママも身体を整えてリフレッシュ♪)※+200円

6日(水)自由あそび(ひろばのおもちゃや絵本で自由に遊びます)

11日(月)音色形のワークショップ(リズムでクリスマス!)※+500円

13日(水)おはなし会(いろいろな絵本の読み聞かせ)

18日(月)自由あそび(ひろばのおもちゃや絵本で自由に遊びます)

20日(水)自由あそび(ひろばのおもちゃや絵本で自由に遊びます)

25日(月)ママカフェ(お茶を飲みながらママ同士いろいろなお喋りを楽しみます。

今月はクリスマスバージョン♪)※+100円

27日(水)お休み

NPO法人 子ども&まちネット

千種区豊年町3-18都通団地1-111 Tel.052-768-5914

http://komachi-111.com/ ブログ http://blog.canpan.info/komachi-net/

子ども&まちネット

☆ママババライン®️☆ あなたをひとりしにしない・させない 子育て応援電話

不安や悩み、ストレス、グチなどたまった思いを話してみませんか。ママババラインは、子育て中の方なら誰でも掛けられる「子育て応援電話」です。子どもの発達や夜泣きのこと、夫や家事のこと、避難生活のことなど、匿名で、どんなことでもOK。先輩ボランティアが電話で思いを受け止めます。

◆開催時間／毎週水曜日(祝祭日は除く)10時～16時

ママババライン®️あいち Tel.052-203-8655

全国にママババライン設置。どちらでもお電話ください。

ママババライン®️東京川の手(東京)03-3633-0415

第1・3金曜日 13時～16時

ほか、北海道、宮城県、福島県、和歌山県、兵庫県に設置。

NPO法人 名古屋おやこセンター

名古屋市中区丸の内1-14-12 グランビル2B Tel.052-205-8881

✉ n-oyako@crocus.ocn.ne.jp http://www.oyakocenter.nagoya

名古屋おやこセンター