音楽ライブも、みこしも、プロレスも!

# 第30回 いきいき今池お祭りウィーク2018

**今池にある3つの商店街が合同で開催する「いきいき今池お祭りウィーク」。
通称「今池まつり」。今年はなんと第30回!
12カ所の会場で、個性豊かなイベントが繰り広げられます。**

**とき** 9月16日(日)・17日(月・祝)

**ところ** 今池エリア一帯

上／会場ステージや練り歩きなど、両日ともに音楽に溢れる。
右下／大歓声が沸き起こる大道芸パフォーマンスは必見!
左下／今や名物となった「今池プロレス商店街」はファンが多く、特設リングが路上に設けられると周りには大勢の人が。今年もプロレスと結婚式を融合。今池LOVEのカップルをお祝いしよう。

2018 September
今月の
わがまち図鑑

第30回
いきいき今池
お祭りウィーク 2018

## 〝今池らしさ〟を凝縮した2日間！

ライブハウスやロック喫茶が多く、音楽好きが集まるまち「今池」。夜通しライブが開催されるなど、独特の文化が根付いています。そんなまちの地域最大イベント『いきいき今池お祭りウィーク』が、今年も開催されます。

今年は記念すべき第30回。もともと、地元にある3つの商店街が「ともに今池を盛り上げよう」と始めたのがきっかけ。第1回が1週間近くにわたって行われたことから、『お祭りウィーク』と名前が付いています。

一番の特徴は、街中のいたるところに会場が設けられていること。日頃買い物がてら歩く路上、お気に入りの居酒屋横の駐車場、昔から愛される鮮魚店前、今池公園、今池ガスビルなど、〝いつもの場所〟が会場に。ふらりと歩くだけで何か楽しいことに出会える、そんなおもしろさがあるのです。

全12会場で行われるのは、さすが音楽好きが集まるまちだけあって音楽ライブが中心。今池にゆかりのある100名以上のアーティストが集結します。一言で音楽ライブと言っても、そのジャンルはさまざま。ヒップホップやロック、フォーク、ブルース、学生ブラスバンド、異国打楽器、ハワイアンミュージックなどがひしめき合います。もしかしたら、ジャンルを越えたコラボレーションが実現するかもしれません。

そのほか、路上特設リンクでレスラーが大暴れする今池プロレス商店街、子どもたちの鼓笛隊や今池大繁盛みこしの練り歩き、いきいきセール抽選会、今池大道芸フェスタ、子供ゲーム、手作りワークショップなど、誰もが楽しめる企画が目白押し。路上には、地元飲食店による露店が並び、商店街ならではの特別セールも。おいしいものや掘り出し物に出会える、〝ごちゃごちゃ〟の中にまちのエネルギーを感じられる、今池らしさをギュギュっと凝縮した2日間です。

## 「それいいじゃん」から始まった名物企画多数！祭りがまちの原動力に

今池商店街を「一つの村のよう」と例えるのは、実行委員長の森田裕さん。「シャッター街なんて言われる商店街があるこのご時世で、有難いことに、ここでお店をやりたいという人が多く、今、空き店舗が一つもない。店をやりたいと言ってくれる人にとっても、今池を知るきっかけになっているのが、この祭りなんですよね。商店街の店同士だって、祭りを通して一つになれる。今回出演するアーティストも、今池のライブハウスで日頃歌っている人だったり、呑みに通っている人ばかり。みんな今池が好きで集まってきてくれる。祭りはまちの原動力ですね。」

今では名物となっている個性的な企画は、ほとんどが「それいいじゃん、やろ！」から。今年は、新会場〝四丁目バドック〟にクライミングウォールが出現すると言います。新たなメンバーが加盟することで新企画が生まれ、祭りは年々進化しているようです。

例年9月は台風の影響を受けやすく、過去にはほとんどの企画を中止せざるを得なかった年もあったと言います。しかし、ここは今池。天気をも、企画に変えてしまいます。「各店舗でてるてる坊主を作り、店の軒先に吊るしてもらうんです。それが個性豊かすぎて（笑）。」開催が近づくにつれて続々登場とする新たな〝名物〟にも注目です。

まちの魅力は、そこに暮らす人の魅力。そんなことを感じずにはいられない今池商店街。一年に一度の最大イベントに、加わってみませんか。

今年で10回目を迎える「今池大繁盛みこし」。商売繁盛の願いを込めて商店街を練り歩く。

今池ガスホールでは「今池BIG BAND FESTIVAL」を開催。※17日（月・祝）13:00～ 入場料500円

ゆかりのあるアーティストが続々登場。

「今池ランド」は憩いのワンダーランド。子ども楽しめるワークショップやライブステージが盛りだくさん。

8月31日（金）～9月17日（月・祝）には「今池・回顧写真展」を開催。地下鉄今池駅桜通線南北通路・今池ガスビル1Fギャラリーへぜひ。

## 企画スケジュール

### ■今池大バザール 練り歩き

**16日(日) 路上**
[11:00～12:00] オープニングパレード
[13:00～15:00] 今池大繁盛みこし
[14:30～17:20] ノリバン（韓国打楽器・舞踊）
[16:10～17:40] 今池大繁盛みこし

**17日(月祝) 路上**
[14:00～17:00] ホット・ハニーバニー・ストンバーズ

### ■今池プロレス商店街番外編「ハッピーファイトウェディング」

**17日(月祝) レッドコーナー（近藤園芸前）**
[14:00] 今池プロレス＋リング上公開結婚式

### ■今池パルチザンBlockParty

**16日(日) 東南会場（田中鮮魚横）**
[16:10] OBRIGARRD＆GIANT STEPS
[17:10] MASH
[18:00] nobodyknows+
[19:40] ボグリ坊主～TURTLE ISLAND

### ■今池ランド

**16日(日)・17日(月祝) 今池公園**
[各日10:00～19:30]
子供ゲーム（型抜／17:00まで）
ナチュラルテラピー、飲食ブース、
手作りワークショップ

### ■ウルトラバッドギグ

**16日(日) ノースアイランド（魚清前）**
[17:00] Ett
[17:45] 石原ヨシト
[18:30] MONKEY CHAPS
[19:15] △-sunkaku-

**17日(月祝) 西南会場（中屋50m西）**
[17:30] Dancebeach
[18:15] タナ・カミオとラックス
[19:00] GASOLINE
[19:45] まりも

その他
イベント多数！
http://ranmaru-kimono.com/ImaikeMatsuri/
今池まつり2018

# わがまち図鑑 まちあるきMAP
## ～今池まつり界隈～

今池まつりは9/16(日)・17日(月・祝)に開催。エリア全体で盛り上がるよ!

## 2 魚とん

**こだわりの魚と豚(とん)料理で今日も一杯至福のひとときを**

新鮮な刺身・粕漬け・焼き物などの魚料理と豚巻き・チャーシューなどの豚料理が自慢の同店。昼は全品750円(税込)でボリューム満点。夜は大人気の水餃子など自慢の料理を楽しめる3000円～の飲み放題付き宴会コースもご用意。仕事帰りに飲みにいけるカウンター席もあり、さまざまなシーンで利用できます!

30名～最大44名様まで貸切可能!ご利用シーンに合わせてお気軽にご相談ください。

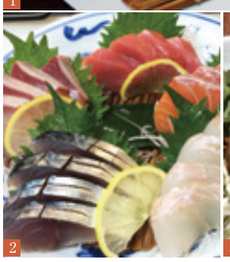

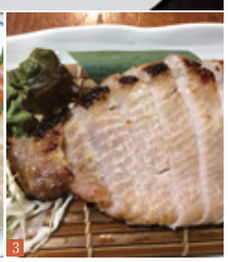

千種区内山3-11-8 コーポ内山1F
Tel:052-731-0326
定休日:日曜
営業時間:月～金11:30～14:00(LO.13:30)
月～土17:30～翌1:00
(LO.24:00、ドリンクLO.24:30)

1.いろいろ豚巻きは「焼き」と「フライ」から選べる。オリジナルブレンドのあら塩・しそ塩・こぶ塩でお好みに合わせてどうぞ。
2.毎日の買い付けで仕入れる新鮮なお刺身盛合せは2～3人前980円(税抜)。日本酒がススム大人気の一品なので、悩んだらまずはこれ!
3.「豚ロースのかす漬け」は、西京味噌ベースの独自ブレンドで調合されたタレでじっくり漬け、熟成された豚ロースの旨みとコクが絶妙。

## 1 しゃぶしゃぶ・日本料理 木曽路 今池店

**趣のある空間で上質しゃぶしゃぶを心行くまで**

全国各地より厳選した牛肉と、四季折々の旬の野菜を組み合わせたコースでしゃぶしゃぶを堪能できる老舗。秘伝のごまだれは、独自の深いコクと豊かな旨みで素材の味を一層引き立てます。白い壁に黒い柱の店構えが印象的な今池店。上質な料理と趣のある空間、おもてなしの心が、特別なひとときを届けます。

10/8(月)まで「山の幸・海の幸 秋の食べ比べフェア」開催。「戻り鰹の豪快盛り(1,296円～)」が登場!

千種区内山3-9-20
Tel:052-733-6858　定休日:無休
営業時間:平日・土曜11:30～15:00
(LO.14:30)、17:00～22:00(LO.21:00)
日・祝日11:30～22:00(LO.21:00)
駐車場:あり　http://www.kisoji.co.jp

1.今池店では国産牛を思う存分楽しめる「食べ放題(4,644円)」を実施。「和牛霜降り肉食べ放題(8,640円)」はワンランク上の味わい。
2.技と素材が織りなす日本料理もご用意。「焼き松茸(1,944円)」「和牛と茸の朴葉焼き(1,296円)」など秋の味覚をどうぞ。
3.テーブル、座敷、テーブル座敷とシーンによって使いやすい空間。慶事、法事などの会食や宴会などに。※画像はすべてイメージ


有効期限:2018/9/30
【夜限定】ご飲食代8%OFF
※コピー可 ※他券併用不可
2魚とん
052-731-0326
今池駅から徒歩3分とアクセス良好な隠れ家的お店!
名東・千種 sakura'18.09

有効期限:2018/9/30
2,000円以上ご飲食された方
グラスドリンクプレゼント
・烏龍茶 ・ジュース
※上記グラスドリンクのいずれかを進呈
※コピー不可 ※1組10名様限り有効(お一人様1杯) ※他のサービス券と併用不可。※ご注文時にクーポン提示
1しゃぶしゃぶ・日本料理 木曽路 今池店
052-733-6858
今池駅すぐでアクセス抜群。お昼メニューもご用意!
名東・千種 sakura'18.09

有効期限：2018/9/30
COUPON
ご飲食代より8%OFF
＊ランチ・コースは除く ＊コピー可 ＊1組1枚使用可 ＊他券・他サービス併用不可
3 四川料理 銀杏 千種店
052-753-8699

2階の窓際テーブル席で夜景を眺めながらお食事を…。

## 4 グランド喫茶 シヤチル

### 夜遅くまで営業！喫茶店の新たなカタチ

店名「シヤチル」は、常に動き続けていたいという思いを込めた造語「鯱（しゃち）る」から。喫茶文化が根付く名古屋に、新たな旋風を巻き起こすかの如く今春誕生しました。豊富なサンドイッチをはじめ、カレー、スパゲッティなどご飯系メニューも充実。どれもクオリティの高さに驚くこと間違いなし！夜喫茶やバーとしてもおすすめ。

1

幻のメニューと名高い「カヌレ」。夜は喫茶店のエスプレッソマティーニと一緒にどうぞ。

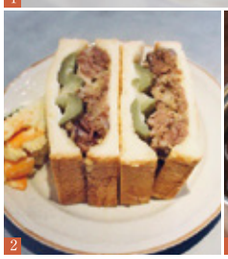
2

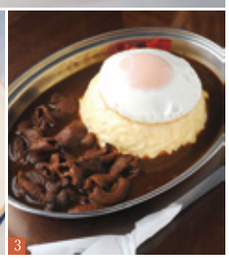
3

千種区今池1-5-9 オフィスイリヤビル1F
Tel:052-735-3337
定休日:日曜、第2・4月曜
営業時間:11:30～23:00

1.名物「あんバタサンド（500円）」は、こしあん、厚切りバターなどをしっとりとしたパンでサンド。隠し味○○が味・食感のアクセントに。
2.塩漬け牛バラ肉、ピクルス、マスタードを挟んだ「ソルトビーフサンド（750円）」。シンプルな組み合わせながら味わい深い進化形サンドイッチ。
3.スパイシーカレーに煮込みホルモン、さらにとろとろチェダーチーズ、半熟目玉焼きをトッピングした「チーズホルモンカレー（1,200円）」。

## 3 四川料理 銀杏 千種店

### 健康的で美容に良い本格四川料理と火鍋の専門店

錦で7年愛されている「銀杏 錦本店」の2号店。名物の火鍋は、約60種類の具材とひな鶏を丸一日煮込んだベースに「唐辛子や山椒などの辛味を加えた赤スープ」と「魚介だしで割った白スープ」の2種。クコの実などの漢方薬膳入りで胃腸の働きを活発にする手助けも◎。また、100種類以上ある四川料理も楽しめます！

1

大きなシャンデリアが目を引く、高級感漂う店内。最大45名様まで宴会可能な2階もあります。

2

3

千種区内山3-31-22
Tel:052-753-8699
定休日:無休　駐車場:あり
営業時間:月～土曜11:30～14:00、17:00～23:30
日曜17:30～23:30

1.四川の「赤スープ」と海鮮の「白スープ」の2種類で味わう「火鍋セット（2,000円税抜）」は、ヘルシーな羊肉で美味しくキレイに。
2.銀杏オリジナルメニュー「串串海老ボール（1,480円税抜）」は、四川の原点【麻・辣・鮮・香】を楽しめる一品。
3.本場のシェフが手掛ける本格中華！スパイシーでパンチのある味「フーチーフェイピエン（980円税抜）」は、暑いこの時期にオススメ！

## 6 しゃぶしゃぶ 温野菜 今池店

### 厳選上質肉と新鮮野菜をお好きな「だし」で味わう

黒毛和牛・国産銘柄豚を中心とした上質な肉と、全国各地の農家から取り寄せたこだわりの国産野菜を食べ放題で味わえる同店。昆布だしでさっぱりと素材の味を楽しむもよし、豆乳だしでまろやかに味わうもよし、旨辛火鍋だしでピリ辛にするもよし！お好きな「だし」をカスタマイズして、自分流しゃぶしゃぶをどうぞ。

1

9月は秋限定の特選鍋が登場。ワンランク上のオリジナルスープでしゃぶしゃぶを堪能ご堪能ください。

2

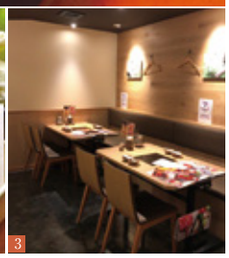
3

千種区今池1-9-19 ワイドパーク1F
Tel:052-744-1831
定休日:無休
営業時間:17:00～24:00
（金・土曜のみ17:00～25:00）
http://www.onyasai.com/

1.「アンデス高原豚と厳選牛食べ放題コース（2980円税抜）」は厳選牛カルビ、厳選牛肩ロースなど8種類の肉のほか、国産野菜、おかず、〆のご飯・麺など約60種類が食べ放題。
2.「北海道つや姫豚とたんしゃぶ食べ放題（3580円税抜）」では、北海道つや姫豚ロース・カルビなど、肉11種類が食べ放題に！
3.食べ放題はテーブルオーダーで楽々。※時間制限120分（LO.90分）

## 5 VISAGE CENTRAL ビサージセントラル

### 最新のトレンドとテクニックこだわりの上質おしゃれサロン

学生から大人まで幅広い年齢層に支持される同店。一流の技術力と丁寧なカウンセリングでなりたい自分を再現してくれます。話題の透明感がある外国人風カラー『アディクシーカラー』が得意◎また、自宅でのお手入れについてもしっかりとアドバイスしてくれるため、サロンでの仕上がりを持続できると評判です！

1

夏の紫外線で傷んだ髪には「カット＋初回ケラスターゼTr無料（5,400円・税込）」がおすすめ。

2

3

千種区今池1-6-7 サンパワービル1F
Tel:052-741-3055
定休日:月曜
営業時間:11:00～20:00

1.トレンドをふまえた提案はもちろん、似合わせも意識してくれるワンランク上のカウンセリング力。ダメージ軽減を考えたメニューが◎
2.話題の透明感のある外国人風アディクシーカラーは髪に透け感が増すことで、全体がふんわりソフトな印象に。色持ちも抜群！
3.実力派スタイリストが集結、一人一人の魅力を引き出してくれる。簡単アレンジはもちろんホームケアアドバイスまで相談可能。

有効期限：2018/9/30
COUPON
お会計 1,000円 OFF
※1グループ5,000円以上ご飲食の方
＊会計時にご提示ください ＊他券併用不可 ＊1組様1枚使用
6 しゃぶしゃぶ温野菜
052-744-1831

秋の宴会にはしゃぶしゃぶ食べ放題!

有効期限：2018/9/30
COUPON
カット＋"アディクシー"カラー＋炭酸スパ（S・B込）
13,500円→8,640円
＊初来店の方限定 ＊コピー可 ＊1組1使用可 ＊他券・他サービス併用不可
5 VISAGE CENTRAL（ビサージセントラル）
052-741-3055

こだわりの提案力で魅力を引き出してくれる!


名栗・千種 sakura'18.09

有効期限：2018/9/30
炭酸クレンジングSPA付
カット＋オーガニックカラー（白髪染め可）（S・B込）
通常価格11,300円→7,560円
＊初来店の方のみ ＊コピー可 ＊他券・他サービス併用不可
8 salon de Lutella（サロン・ド・ルテラ） 052-718-4413

丁寧なカウンセリングで納得の仕上がりをお約束。

有効期限：2018/9/30
【24時間いつでもOK】
お食事の方 ドリンク一杯サービス！
＊今池店限定 ＊コピー可 ＊他券併用不可
7 磯丸水産 今池店 052-745-3085

行きたいときにいつでも行ける駅近店舗！

## 8 salon de Lutella サロン・ド・ルテラ

**熟練スタイリストが仕上げまで担当で理想のスタイルが叶う**

熟練スタッフによる上質サロン。アンティーク調の落ち着いた雰囲気の中、一人ひとりに丁寧に向き合いカウンセリング。普段の髪のお悩みから本当に似合うスタイルまでを親身に提案。髪はもちろん頭皮のことも考えたカラー剤を使用しているので敏感肌の方でも安心◎またお願いしたくなる安心の技術がここにあります！

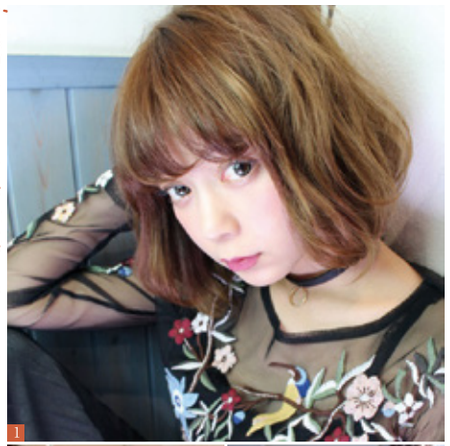
1

天然オーガニックエキスと6種類の毛髪保護成分使用で敏感肌の方も安心◎カラーで艶めく髪色へ。

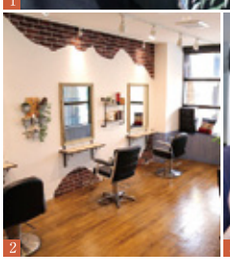
2

3

千種区今池5-3-6 サンパーク今池ビル2F
Tel:052-718-4413
定休日:不定休
営業時間:9:00～20:00
駐車場:近隣コインP割引サービスあり

1.話題のハホニコトリートメント使用で健康な髪へと導く。夏の紫外線でパサついた髪におすすめ。朝のお手入れ時間の短縮にも。
2.朝早くから営業しているので、お出かけ前に寄れるのが嬉しい。週末は早めのご予約を◎開放感溢れる店内で安心のひとときを。
3.気配りのある接客で居心地の良い空間。丁寧なカウンセリングはもちろん、気になる髪のあらゆるお悩みにも応えてくれる。

## 7 磯丸水産 今池店

**元気に24時間営業！ランチから宴会まで新鮮な魚介を楽しめる**

コンセプトは"都心で楽しめるBBQ"。店内にある水槽には、独自のルートで仕入れた、北海道から長崎までの新鮮な魚介。準備も後片づけも不要の手ぶらバーベキュー！素材がいいからこそ魚介本来の味を堪能できちゃいます。一番人気の蟹味噌はリピーターが多いそう。豊富なメニューでいつでも行きたくなるお店です！

1

2時間飲み放題付（3,000円～）お得なコースご用意してます！ご予約お待ちしております。

2

3

千種区今池5-3-3
Tel:052-745-3085
定休日:無休
（定期清掃の為、第3水曜日は24時閉店、翌木曜日11:30開店）
営業時間:24時間営業

1.ランチでは丼ものが583円～（税抜）とお値打ち価格。迅速な提供でビジネスランチにも安心。通な方はさらに一品つけるんだとか。
2.お一人様でも大歓迎のカウンター席をご用意。シーンを選ばず、どんな時でも気軽にお酒を飲むことができる◎タイムサービスあり！
3.生簀があるからできる活魚・活貝のご提供！みんなでワイワイ焼いておいしさ倍増。活貝磯丸焼盛合わせは1,099円～。

## 10 フクロウカフェ Sweet Owl スイートアウル

**カッコよくてカワイイ!? 愛らしい表情に釘づけ**

近年人気のフクロウと触れ合えるカフェ。パステルブルーが目を惹く店内では、小型から大型まで10種類以上のフクロウがお出迎え。やさしく撫でたり、手や肩に乗せたりと貴重な体験ができます。その愛くるしさやふわふわ感に癒されるのはもちろん、意外な習性に驚かされることも！運が良ければエサやりを体験できちゃう。

1

肩や手に乗せて一緒に写真撮影もできますよ。"推しメン"ならぬ"推しフクロウ"を見つけてくださいね。

2

千種区今池5-22-16 OSUKAビル4F
Tel:070-2227-2960
定休日:木曜
営業時間:12:00～20:00
（最終入店19:00）
http://sweetowl.net/

1.品種や個体によって性格はさまざま。それぞれの特徴は止まり木近くのプレートをチェック。「クールに見えてすごく愛嬌がある！」「獰猛なイメージが覆された！」「眠っている姿に癒される」など、ファン多数◎。
2.お気に入りのフクロウと一緒に思い思いの時間を。「ビル4階で入りづらいと思われがちですが、お気軽にどうぞ」と店主。1時間1,500円（平日はフリータム制）、1ドリンク付き（アルコールは+200円）。

## 9 CHICKEN MONSTER チキンモンスター

**4月オープン！名古屋初上陸 ビアカンチキン専門店**

お店の看板メニューは、ビアカンチキン！丸鶏にビールを缶ごとさして蒸し焼きにする、外はパリパリ中はジューシーな一品。2～3人前のボリュームがあるので、みんなでシェアしながら楽しめます◎ビアカンチキンが堪能できるコースは飲み放題付きで4000円とリーズナブルな価格で何度もいきたくなるお店です。

1

大切な誕生日、記念日もおまかせ！サプライズご希望の方はご相談を。オリジナルプレート無料サービス！

2

3

千種区今池5-9-9 菩提樹ビルB1F
Tel:052-731-1001
定休日:不定休
営業時間:月～土17:00～25:00（LO.24:00）、日・祝15:00～23:00（LO.22:00）

1.「ビアカンチキン（1,680円税抜）」をはじめ店名通り鶏料理の種類が豊富。「旨カラアゲ（300円税抜～）」は4種の選べるソースでどうぞ。
2.堀りごたつから個室まであるので仕事帰り、ママ会・ファミリーまで利用可能！元気なスタッフが出迎えてくれるので店内はいつも賑やか。
3.ピンクグレープフルーツ、パインなど全7種類の冷凍生フルーツを入れたサワーで今宵は楽しく乾杯！盛り上がること間違いなし。

有効期限：2018/9/30
お一人様200円OFF
第一種動物取扱業の種別販売第280529号・展示第280530号・保管第300705号／登録年月日平成29年1月24日／有効期限平成34年1月23日／動物取扱責任者高木智帆
＊コピー可 ＊1組全員使用可 ＊他券併用不可
10 フクロウカフェ Sweet Owl（スイートアウル） 070-2227-2960

大小さまざまなフクロウが待っている！

有効期限：2018/9/30
全コース500円引き
＊コピー可 ＊他券併用不可
9 CHICKEN MONSTER（チキンモンスター） 052-731-1001

思わず写真をとりたくなる可愛いロゴが目印のお店。

有効期限：2018/10/31

【10月末まで使える!】ご飲食の方

## 自慢の鶏天（人数×2個）プレゼント

＊コピー不可 ＊1グループ何名様でもOK! ＊他券併用不可

⑫鮮魚の桶盛りと創作天ぷら 天しゃり（てんしゃり） ☎052-734-3533

居心地の良い和空間。カウンター、テーブル、掘りごたつ席あり。



有効期限：2018/9/30

## じっくり全身調整80分

8,400円→4,500円

＊初来店の方限定 ＊コピー可 ＊他券・他サービス併用不可

⑪ナチュラルカイロ今池 ☎052-732-0738

健康的な毎日のために、自宅で出来るストレッチも◎。



## ⑫ 鮮魚の桶盛りと創作天ぷら 天しゃり てんしゃり

### 産地直送のこだわり鮮魚とサクサク&ヘルシー天ぷらが自慢

獲れたての魚を豪快に桶に盛り付けた「鮮魚の桶盛り」が名物。当日の仕入れから更に厳選した鮮魚のみを選択。素材の旨さをダイレクトに感じることができ、鰹節の香り引き立つ自家製土佐醤油との相性抜群です。サクサク食感の天ぷらは、米油配合&ヘルシーで絶妙な揚げ加減が◎。こだわり抜いたメニューの数々をご堪能あれ。

今池駅より徒歩2分。最大40名まで宴会OK!美味しい海の幸を思う存分お楽しみください。

千種区今池3-4-1 佐野ビル1F
Tel:052-734-3533
定休日:不定休
営業時間:17:00～24:00
（料理LO.23:00、ドリンクLO.23:30）

1.飲み放題付きコースは3,500円～、全てインスタ映えの名物・鮮魚の桶盛り付。一番人気の4,000円コースは、三河もち豚のすき焼き鍋がメイン。創作天ぷらもついたボリューム感たっぷりの全8品。
2.ネタが桶からこぼれ落ちそうなほど大盛りの「海王丼（890円）」。
3.サクサク食感の天ぷらには、美容と健康に効果の高い米油を配合。定番人気の鶏天から、風呂吹き大根、明石焼きなど創作天ぷらにも注目!

## ⑪ ナチュラルカイロ今池

### 17年越え!確かな実績のカイロプラクティック

院長が一人ひとり丁寧にカウンセリングから施術までを行い、待ち時間なしの同店。歪み・痛み・筋肉の緊張・関節の動きなどをチェック後、骨・関節・神経・筋力のバランスを整え、お悩みを解消へ導きます。生活習慣が原因の方には、普段のクセを見直し、身体の使い方などのセルフケアやストレッチの指導もあります◎。

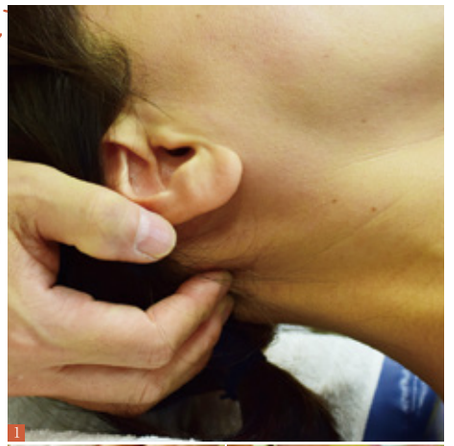

最近は、筋膜リリースのような持続圧を好まれる傾向にあります。80分のじっくり施術をお試しください。

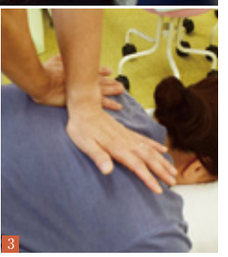

千種区今池5-23-15 寿楽ビル3F
Tel:052-732-0738
定休日:火曜、祝日、9/29　駐車場:なし
営業時間:10:00～21:00（最終受付20:00）、土日～18:00（最終受付17:00）
http://www.nc-imaike.com/

1.深層から筋肉のハリを丁寧にしっかりほぐし、骨格の調整を行うので、痛みが苦手な方にも安心。じっくり80分のコース8,400円（税込）。
2.お悩みに応じて超音波も使用。手技とのW施術で効果大◎。ギックリ腰など我慢できない急性の痛みにも!
3.筋膜リリースもあり。全身に繋がっている筋膜の癒着した部分をゆっくりと深く解きほぐすことにより、動きがスムーズに。

## ⑭ ボディメイク&ダンススタジオ VIVO ヴィヴォ

### キッズからシニアまで楽しくダンスバラエティに富んだプログラム

VIVOとはイタリア語「生きる」という動詞vivere（ヴィヴェーレ）から生まれた形容詞。生き生きとしたという意味の通り、身体を動かしたい子どもから大人まで一人ひとりが輝けるスタジオです。実力派インストラクターによる丁寧な指導とアットホームな雰囲気が魅力のスタジオなので、初心者でも安心です。

白を基調としたスタジオ。1回券2,200円（回数券あり）で通えるので忙しい方でも安心のシステム。

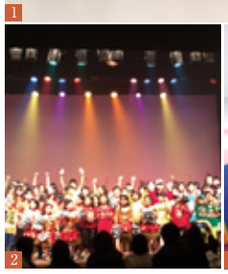

千種区今池5-18-7 小松マンション1F
Tel:090-8135-9232
定休日:不定休
営業時間:レッスン開講時間に準ずる
https://bodymake-vivo.com/

1.運動が苦手な方も楽しくレッスン!ダンスがやってみたかった、そんな思いが叶うスタジオ。趣味で出会う仲間は一生の仲間になるかも!
2.1年に1回の発表会は、ステキな衣装を纏い、ステージに立つチャンス!一宮の七夕祭りで踊ったりと日頃の成果をみんなにお披露目。
3.親子クラスは子どもの年齢に合わせたプログラム。産後体力が落ちたママ向けの体操で、親子でリフレッシュ!チケット制なので気軽に。

## ⑬ CAFE GALLERY 寸心 今池店 スンシン

### お手頃価格が嬉しい！優しい味わいのケーキ店

ショートケーキなど定番から旬の素材を使った季節限定ケーキまで、約20種類が並ぶ『寸心』。一つひとつ丁寧に作られたスイーツは、ケーキ250円～、プリン200円～と、とってもリーズナブル。ドリンクも200円～なので、店内でスイーツとセットで味わってもワンコインで楽しめるのも魅力です。

秋には和栗のショートケーキやガトーパンプキンなど、季節限定商品が登場!ぜひお立ち寄りください。

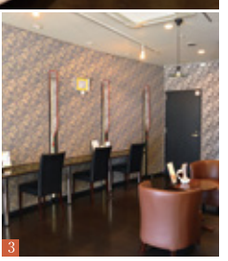

千種区今池5-19-12
Tel:052-733-3500
定休日:無休
営業時間:月～土曜 11:00～19:00
日・祝日 11:00～17:00
http://sunsin.her.jp/

1.人気No.1「プレミアムいちごショート（380円）」。いちごをたっぷりと飾り、2段サンドにした豪華なショートケーキ。
2.サクサクの皮にクリームをたっぷり詰め込んだ「クッキーシュー（150円）」。6個入りBOXは600円で、とってもお得!
3.お好きなドリンクと一緒に、店内でお召し上がりもOK。落ち着いた雰囲気なのでゆったりと過ごせる。

有効期限：2018/9/30

## 体験レッスン 1回2,000円→1,000円 2回までOK!

## さらに体験当日の入会で入会金（通常1万円）→半額!

＊新規の方のみ ＊パーソナルは除く ＊要予約 ＊コピー可 ＊他券併用不可

⑭ボディメイク&ダンススタジオVIVO（ヴィヴォ） ☎090-8135-9232

Bodymake & Dance Studio ViVo The Parallel Universe

大人もダンスできる貴重なスタジオ。



有効期限：2018/9/30

## 1,000円以上お買い上げの方

## 100円OFF

＊他券併用不可 ＊1組1枚使用可

⑬CAFE GALLERY 寸心 今池店（スンシン） ☎052-733-3500

オリジナル焼き菓子ギフトも種類豊富にご用意。

手や首にも効果的！

# 成長因子療法

**法令線や目元のシワ・眼頬溝・肌質の改善へ**

全体に皮膚が若返り、シワ・シミ・引き締まりなどの効果が期待できます。5年先、10年先のお肌の若返り効果は抜群です。

全顔1回 90,000円
全顔2回 160,000円

## 肌が若返れば引き締まる！※1

キメが整い、肌質・ハリが改善へ

**6年以上経過してもこの効果！**

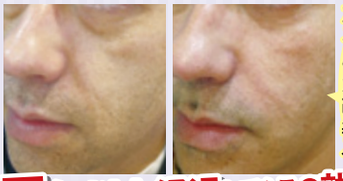

目の下のくぼみ、頬・口元のたるみが改善へ

**7年以上経過してもこの効果！**

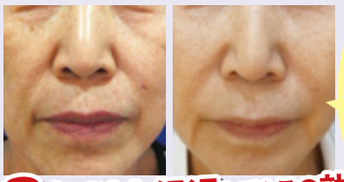

眼頬溝、法令線、肌質が改善へ

**8年以上経過してもこの効果！**

当院オリジナル！

# ニキビ跡複合治療 YouTube

**他ではできない激しいニキビ跡も可能！**

ローリング型、アイスピック型、ボックスカー型を、1つ1つ個別に治療していきます。

モニター募集中！

## パンチエレベーション

**深いニキビ跡もキレイに！**

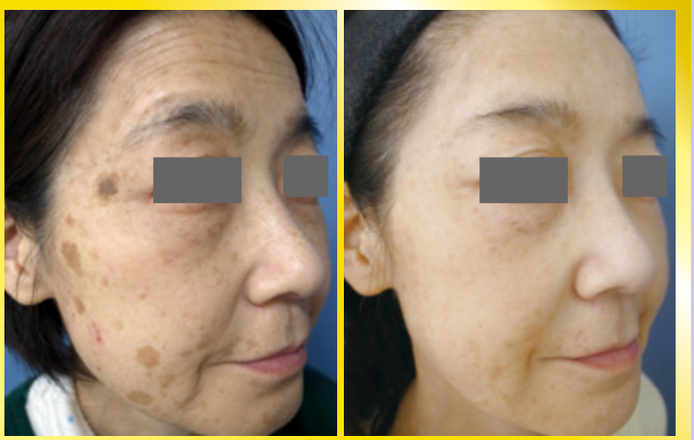

痛みなし！メスを使わない若返り術

# 複合治療例

**・成長因子療法 ・ダブロ ・コンビネーショントーニング 等の複合治療による相乗効果で、**

好評！ **シミ・くすみ・シワ・たるみが大きく改善へ**

# シミ治療 YouTube

**全体の“くすみ”取り ＋ ポイント“シミ”取り**

## コンビネーショントーニング

**他に追随を許さない明確な治療効果！**

5回コース 150,000円

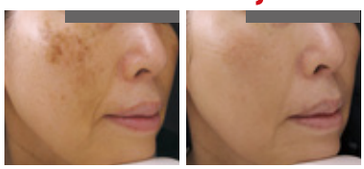

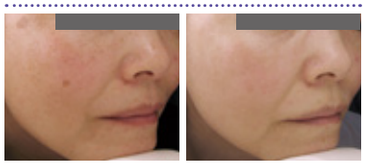

低出力QYAGトーニングと、他の治療を加えて行う複合的な治療です。シミ治療として有効的なのはもちろん、シワやお肌のツブツブ（まぶたなどにできた稗粒腫）なども同時に取れてしまう、優れた総合治療です。シミのない、キメの整ったお肌を実感いただけると思います。

男性にもおすすめ！

**稗粒腫・汗管腫・毛細血管拡張症・リストカット跡治療も行っています。**

お手軽若返り術 YouTube

# ティクセル tixel

**額ボトックスの副作用（眉毛下降・頭重感）などを効果的に予防！**

高温のチップをごく短時間肌にあてることで、皮膚の若返り効果と引き締めが得られる、画期的な治療マシンです。額ボトックスの重大な副作用として、眉毛下降による目の開け辛さや表情の変化等がありますが、それらをあらかじめ予防することが可能です。

上・下まぶた 各40,000円
全顔 90,000円

400℃に熱せられたチタンコーティングフラクショナルチップの熱をダイレクトに皮膚に与えることが可能になりました。

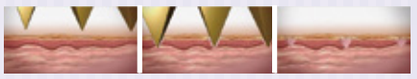

額ボトックスと同時施術の場合、ティクセル半額に！

高密度焦点式超音波 HIFU（ハイフ）

# ダブロ YouTube

**切らないフェイスリフト！**

初診の方 **半額**
2回目以降リピーター価格 **25%OFF**

◆前日・当日の予約受付とさせていただきます。

| | | |
|---|---|---|
| 180ライン | 120,000円▼ | **60,000円** |
| 250ライン | 150,000円▼ | **75,000円** |

特殊な技術！ YouTube

# ボディQYAGトーニング

**ワキ・股などの黒ズミ、乳輪の色素沈着に決定打！**

読んで得する タワクリブログ！ 見てね！

多数の治療情報がほぼ毎日更新！

名古屋タワーサイドクリニック

http://towerside.jp

こちらから

クリニックHP
ブログ【徒然版】
ブログ【仮定版】
ブログ【FC版】

旧アイ美容外科豊橋院 宮崎クリニック

美容皮膚科・美容外科・形成外科

# 名古屋 タワーサイドクリニック

Nagoya Towerside Clinic

**0120-055-770** YouTube

ATENDIMENTO EM PORTUGUÊS : 080-4210-6489

名古屋市中村区名駅4-26-7 名駅UFビル7F（1Fはなまるうどん）※名駅より徒歩5分

TEL.052-551-2772 【診療時間】9:30～17:00 info@towerside.jp

院長
医学博士
宮崎 耕

**広告有効期限■2018年9月26日（治療日）**

●鼻翼・鼻尖縮小／隆鼻プロテーゼ／ワシ鼻修正 ●乳輪・乳頭手術 ●ワキボトックス／反転法 ●ジェンテクニック ●ラディエイジ／ベレヴェ ●レーザータトゥー除去 ●医療レーザー脱毛 ●毛孔性苔癬治療 ●レディエッセ ●ヒアルロン酸注入 ●各種ボトックス治療 ●プラセンタ注射 etc...

※1 施術効果には個人差があります。 ※表記の価格は手術後の薬代・検診代を含んだ、消費税別の金額です。
※キャンペーンは予告なく終了することがありますので、予めご了承ください。（予約日時の御遵守を特価条件とさせていただきます。） ※各種クレジットカード利用可 ※分割支払い可

## Present.1

からめ亭

### からめ亭ギフトセット

3名様

あんかけスパの名付け親『からめ亭』の味をご家庭で楽しめます。

内容／あんかけスパゲッティソース300g×2
スパゲッティ500g×1

提供／からめ亭
TEL／052-777-7031
関連項目／名東・千種ブランド頁
わがまちグルメ頁

## Present.2

名古屋市美術館

### 「至上の印象派展 ビュールレ・コレクション」ご招待券

2組4名様a

ピエール＝オーギュスト・ルノワール《イレーヌ・カーン・ダンヴェール嬢（可愛いイレーヌ）》1880年 油彩、カンヴァス 65×54cm
©Foundation E.G. Bührle Collection, Zurich (Switzerland)
Photo: SIK-ISEA, Zurich (J.-P. Kuhn)

日時／7月28日(土)～9月24日(月・休)
9時30分～17時　※金曜日は20時まで開館 ※入場は閉館30分前まで
場所／名古屋市美術館
(名古屋市中区栄2-17-25)
休館日／月曜日(8月13日・9月17日・24日は除く)、9月18日(火)
料金／一般1,500円、大学生1,000円、高校生800円、中学生以下無料

提供／中日新聞社 文化事業部
TEL／052-201-3766
関連項目／Pick Up News頁

## Present.3

名古屋市博物館

### 「特別展 古代アンデス文明展」ご招待券

2組4名様

《象嵌のマスク》
モチェ文化
(紀元後200年頃～後750／800年頃)
ペルー文化省・国立博物館所蔵

日時／10月6日(土)～12月2日(日)9時30分～17時 ※入場は16時30分まで
場所／名古屋市博物館
(名古屋市瑞穂区瑞穂通1-27-1)
料金／一般1,300円(1,100円)、高大生900円(700円)、小中生500円(300円)※(　)内は前売および20名以上の団体料金
休館日／月曜日(祝日の場合はその直後の平日)、第4火曜日

提供／名古屋市博物館
TEL／052-853-2655
関連項目／Pick Up News頁

## Present.4

### THE ドラえもん展 NAGOYA 2018 ご招待券

2組4名様

■村上隆「あんなこといいな できたらいいな」(部分)
©2017Takashi Murakami/
Kaikai Kiki Co.,Ltd.All Rights Reserved. ©Fujiko-Pro

日時／9月27日(木)～11月18日(日)
10時～19時30分(最終日は17時閉館)
※入館は閉館の30分前迄
場所／松坂屋美術館(松坂屋名古屋店南館7F)

提供／松坂屋美術館
TEL／052-264-3611
関連項目／Pick Up News頁

## Present.5

東海テレビ放送㈱
サンシャイン水族館×高橋書店
「ざんねんないきもの事典」シリーズ

### 「ざんねんないきもの展 in名古屋パルコ」ご招待券

3組6名様

※「ざんねんないきもの」は株式会社高橋書店の商標登録です。

日時／開催中～10月1日(月) 10時～21時
(最終入場は30分前まで、最終日は19時終了)
場所／名古屋パルコ西館6階 パルコギャラリー(名古屋市中区栄3-29-1)

提供／東海テレビ放送事業部
TEL／052-954-1107(平日10時～18時)
関連頁／Pick Up News頁

## Present.6

(株)リトル・サイエンティスト
大人のやせ髪をなりたい髪に導く。

### アウトバストリートメント リケラミスト(ReKERA MIST)

1名様

リケラミスト　200ml／3,200円

一宮市にある、プロ用ヘアケア粧材メーカー(株)リトル・サイエンティストはドライヤー・アイロン・コテによる髪の熱ダメージを抑える機能を持ったアウトバストリートメントを開発、販売。大人のやせ髪に現れる悩みを減らし、理想の髪に導きます。

提供／(株)リトル・サイエンティスト
TEL／0586-62-8035
HP／http://littlescientist.jp/

## Present.7

スターキャット
9/22(土)センチュリーシネマ

### 映画『純平、考え直せ(R15+)』ご招待券

3組6名様

©2018「純平、考え直せ」フィルムパートナーズ

新宿・歌舞伎町のチンピラ、坂本純平21歳。いつか〝一人前の男〟になることを夢見ながら、組の雑用に追われる日々だ。ある日、対立する組の幹部の命を獲ってこいと命じられる。「これで一人前の男になれる」と気負い立つ純平は、偶然出会ったOLの加奈と一夜を共にし、つい〝鉄砲玉〟になることを洩らしてしまう。手元には拳銃一丁と数十万円の支度金。退屈を持て余していた加奈は、時代錯誤な純平の情熱に呆れながらも不思議な胸の高鳴りを覚え、決行までの三日間、純平と行動を共にすることに。孤独と不安を慰め合ううちに、ふたりは惹かれ合っていく――。

提供／スターキャット

## Present.8

名古屋能楽堂

### 名古屋能楽堂 十月定例公演 ご招待券(自由席一般)

2名様

能「黒塚」 写真提供:松井彬

日時／10月20日(土)開演14時～
場所／名古屋能楽堂
(名古屋市中区三の丸1-1-1)

提供／名古屋能楽堂
TEL／052-231-0088
関連項目／近郊アート頁

## Present.9

TOHOマーケティング株式会社

### ポノック短編劇場「ちいさな英雄 ーカニとタマゴと透明人間ー」クリアファイルプレゼント

3名様

©2018 STUDIO PONOC
公開中
場所／ミッドランドスクエアシネマ他、全国東宝系

「メアリと魔女の花」の米林宏昌監督が挑む、カニの兄弟の大冒険ファンタジー「カニーニとカニーノ」など、スタジオジブリ作品も手がけた3人の監督が描く3つの短編アニメーション。愛と感動のエンターテインメント作品。

提供／TOHOマーケティング株式会社
TEL／052-202-1501
関連項目／Pick Up News頁

『名東・千種名古屋市city版咲楽®(さくら)』編集部では、皆様からのプレゼントのご応募を兼ね、アンケートにお答えいただいた上、抽選で掲載商品をプレゼント。郵便はがきに下記①～⑨をご記入いただき、頁下の『名東区・千種区名古屋市city版咲楽®(さくら)編集部9月号プレゼント係』までお送りいただくか、WEB・モバイルサイトからお申し込みください。※質問事項の未記入、住所等に不備があった場合は無効となりますので、予めご了承ください。
応募締切／2018年9月末日(当日消印有効)
※なお、当選者は本誌にて発表させていただきます。

[WEB・モバイルサイトURL]
http://www.sakura-world.net/present
http://www.sakura-world.net/portal(サイト内下部のリンクからも応募可。)

①あなたの住所・お名前・電話番号・年齢・性別・ご職業
②今月号のご意見・ご感想と本誌で知りたい事
③マルシェや朝市に行ってみて、良かった点を教えてください。
④行ってみたい秋まつりといえば?
⑤ハロウィンではどんな仮装をしてみたいですか?
⑥身近で起きた珍事件・心温まる話など街ネタ大募集!
※在住区・ペンネームも記載してください
⑦8月号で利用したクーポンのお店ベスト3を教えてください。
⑧今月号で利用したいユニークなクーポンのお店を教えてください。
⑨ご希望のプレゼント番号

**LINE@ からもプレゼントの応募ができます!**

LINE@ sakuranet

まずは、QR又はID検索で、友だち登録!
トーク画面で「プレゼント」と送信
メッセージが届きますので「応募はこちらから」をタップ
ご覧になっている「咲楽」を選び、アンケートに答えて応募完了

## 7月号 読者プレゼント当選者発表

**1.「はじめてのおでかけポーチ」プレゼント!**
馬場 章 様　　辻 真栄 様

**2.MOOMIN パペット・アニメーション展 ご招待券**
小田 あかね 様　　梅村 恵理子 様　　松尾 聖砂子 様
瀬尾 友子 様　　太田 律子 様

**3.特別展「名探偵コナン 科学捜査展～真実への推理～」招待券**
春山 美和 様　　伊藤 亜沙美 様　　森 みづ希 様
平澤 由紀子 様　　小倉 美羽 様

**4.映画『2重螺旋の恋人(R18+)』ご招待券**
木下 幸子 様　　高木 智之 様　　藤原 真由美 様

**5.名古屋ボストン美術館 最終展ハピネス ～明日の幸せを求めて**
藤田 俊 様　　田村 雅 様　　森 藍 様
栗田 和代 様　　高橋 久美子 様

**6.「海たび 尾張・知多の海とひとびと」ご招待券**
松本 千鶴 様　　佐藤 茂信 様

**7.「ビアフェス名古屋2018」ご招待券**
丹下 聡美 様

**8.名古屋 オクトーバーフェスト2018会場で使える「500円券」**
三宅 佳菜子 様　　笹原 洋子 様　　柳井 亜希 様
齋木 香代 様　　辻岡 美里 様

**9.鈴鹿サーキット「鈴鹿サーキット」入園ご招待券**
五嶋 亜季 様　　岩本 めぐみ 様

**10.「ナガシマ ジャンボ海水プール」ご招待券**
植松のぞみ 様　　砂原 久美子 様　　川瀬 照夫 様

多数のご応募ありがとうございました。

**咲楽NET LINE@ 友だち限定!**

**咲楽サプライズクーポン 無料配信中!**

咲楽NET LINE@の友だちだけに咲楽エリアで利用できるサプライズクーポンを配信しています。
LINEアプリの「友だち追加」からQRコードを読み込む

LINE@ sakuranet


くらし、楽しくキレイに咲かすマガジン
名古屋咲楽 名東区 千種区 Nagoya Sakura

毎月27日より一般家庭・企業へ無料戸別配布
名東区・千種区全域へ125,000部

編集・発行／株式会社 アドキット インフォケーション
〒460-0002
愛知県名古屋市中区丸の内2-14-20 スクエア3F
名東区・千種区city版咲楽®(さくら)編集部
tel／052-220-5131(代)
e-mail／info@ad-kit.co.jp

publisher & creative　家田 里香

NHK情報番組
「まるっと」
「おはよう東海」
等でも
紹介されました

経済産業大臣指定 伝統的工芸品 製造販売

ご来店予約 随時受付中！

保存版

# 総桐たんす工房見学・展示予約会 開催中!

── 当社の伝統的な型の総桐たんすには、本物である事を証明する『伝統証紙』が貼付されています ──

今では数少ない
本物の職人が作る
本物の総桐たんす

中部地区最大級の品揃え!

伝統技法を結集した
リビングにもマッチする
「総桐 漆革5段チェスト」

「総桐 民芸調
漆塗りたんす」
稀少な独特の桐の杢目を
活かした総桐たんす

イタリアンモダンなデザイン
「総桐 杢目柄
リビングチェスト7段」
※5段もあります。

全て当社製造のオリジナル製品です。

古くより伝わる伝統的な夫婦たんすから、リビングにもマッチする
デザインの総桐チェストまで、豊富に製造・販売しております。

## 一流の職人の証である
## 国認定の「伝統工芸士」4名在籍

当社では、全国でも稀有な400年以上の歴史を持つ名古屋桐たんすの伝統技法を継承した熟練した4人の伝統工芸士を中心に、130を超える製作工程を、最初から最後まで一貫して手作業で行います。本物の職人が作る、本物の総桐たんすの素晴らしさを、ぜひ出雲屋でお確かめ下さい。

## 伝統的工芸品とは

59-050®

経済産業大臣により指定を受け“経済産業大臣指定 伝統的工芸品”という表示（伝統証紙が貼付）がされているものが伝統的工芸品と認定されます。それは、伝統技術に基づいて手作りにて製作された品であり、本物の証の品であるとも云えます。

親から子へ。代々受け継がれ、
末永く愛される逸品だからこそ **お嫁入り道具、ご新築、ご出産のお祝いや記念にどうぞ。**

**本物の総桐たんすの主な特長!** 製造元だからこその「高品質」「低価格」「安心感」

| | | | | |
|---|---|---|---|---|
| 親子三代に亘って使える | 軽いので移動に便利 | 防虫性に優れている | 気密性が高く、湿気やカビを防ぐ | 防火性に優れている |

### アウトレットコーナー 併設

取手金具の廃盤や多少のキズや汚れなどの理由により、追加製作が不可能な最高級品を半値以下にてお値打ちにご提供（全て一点ものになります）しております。

### ヴィンテージコーナー 併設

過去に使用されてまだまだ十分に使える総桐たんすを、当社職人が修理・再生した品を、再生に掛かった費用のみにてお値打ちにご提供しております。（全て一点ものになります）

想い出深い桐たんすの
**洗い・修理 再生 承ります!**

製造元ならではの「独自技法」で見事に甦らせます。
詳しくは、お電話ください。

〈再生 前〉 〈再生 後〉

※唐紙は新品に取り換えています。

平成四年度 黄綬褒章拝受

名古屋桐たんす工房
出雲屋


住所／〒486-0903 愛知県春日井市前並町前並8-4
・東名高速「春日井インター」より約10分　・名二環・名古屋高速「楠」インターより約15分
休業日／水曜、第1・3火曜　営業／9：30～18：00
0568-31-8627
◆カーナビご利用でお越しの際は弊社の電話番号をご入力下さい。
モバイル共楽
出雲屋　ウェブ検索
★社長のブログ更新中!! 見てね!!


※ご来店の際は、恐れ入りますが打合せ・納品などで不在の場合もありますので、必ずお電話にてお問合せ下さいませ。

## 公的展示会の主な表彰歴

創業以来、展示会等で戴いた製品に対する数々の栄誉の一例

- 通商産業大臣賞
- 中小企業庁長官賞
- 愛知県知事賞
- 愛知県技術賞
- 名古屋市長賞
- 愛知県家具連合会賞
- 東海箪笥組合会長賞
- 愛知県中小企業団体中央会賞

※順不同

《創立28年》
手ぶらde体験レッスン
**第60回記念募集**

着付けで広がるオシャレの幅、友達の輪。

# 一生使える着付けの仕方を身に付けませんか？

キモノを着ると
背筋が伸びて
気持ちも上向きに、
女子力&品格アップ!

第60回記念 限定価格

準備 不要

入学金 不要

追加金 不要

レッスン1回あたり**750円**で
本格的な着付けにチャレンジ!

## 第60回記念募集
## 「超お得!手ぶらde体験レッスン」

全8回（2時間×8レッスン）通常8,000円→ 第60回記念 特別価格 総額 **6,000円**税込

【レッスン内容】長襦袢・キモノ・帯の着付け、6種類の帯結びをマスター!
①補正と長襦袢　②長襦袢・キモノの着付け　③普段着（キモノ&名古屋帯）　④普段着（ポイント柄）　⑤半幅帯　⑥普段着（変わり結び）　⑦普段着（手結び）　⑧礼装（袋帯）

長襦袢 ＋ 和装肌着 ＋ エモン抜き ＋ オリジナル補正 ＋ レッスン書 **計5点のプレゼント付き!**

＊キモノ・帯を含む、着付けに必要なものは全て無料貸出（サイズも豊富）＊小物の購入や入会金など、総額レッスン代金以外費用は一切必要なし ＊ご都合が悪い場合は振替OK、欠席時の単位補充もOK ＊全てを持参して受講の方は、全8回総額4,000円 体型補正品・エモン抜・レッスン書をプレゼント!（キモノ・帯・小物類は全てご持参ください）

**全14コース**
（毎週1回で全8回開催 約2ヶ月）
※ご希望コース（例〈Aコース〉）・お名前・電話番号・長襦袢・肌着のサイズ（S～LL）をお伝えください。
※各コース定員25名（ご希望は先着順）
※定員になり次第〆切り

月 10/15開講〈Aコース〉10:00～12:00 〈Dコース〉18:30～20:30（全日程 10/15・22・29、11/5・12・19、12/10・17）
火 10/16開講〈Fコース〉12:30～14:30 〈Gコース〉15:00～17:00 〈Hコース〉18:30～20:30（全日程 10/16・23・30、11/6・13・20、12/11・18）
水 10/17開講〈Iコース〉10:00～12:00 〈Lコース〉18:30～20:30（全日程 10/17・24・31、11/7・14・21、12/12・19）
木 10/18開講〈Mコース〉10:00～12:00 〈Nコース〉12:30～14:30（全日程 10/18・25、11/1・8・15・22、12/13・20）
金 10/12開講〈Qコース〉10:00～12:00 〈Rコース〉12:30～14:30 〈Tコース〉18:30～20:30（全日程 10/12・19・26、11/2・9・16、12/14・21）
土 10/13開講〈Uコース〉10:00～12:00 〈Vコース〉12:30～14:30（全日程 10/13・20・27、11/10・17・24、12/15・22）


**中日きもの着付教室**
名古屋市中区大須3-5-4
矢場町パークビル3・4・6F
咲楽（さくら）を見たとお問合せ下さい
**Tel.052-251-6301**

HPからも直接お申込み頂けます
中日きもの
http://c-kimono-taiken.com
モバイル咲楽

ちょうどいい家、ちょっといい家。

長久手市
打越

## 長久手はなみずきヒルズ

建築条件付宅地分譲

**2,680万円～**

土地面積／151.72㎡(45.89坪)～
162.26㎡(49.08坪)

- 明るい南垂れの土地
- 希少な長久手西小学校
- 造成工事済
- 売主につき仲介手数料不要

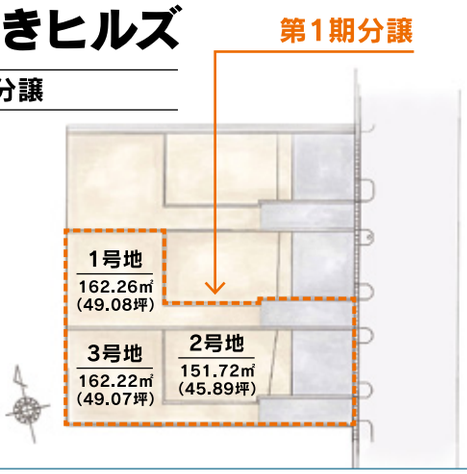

●所在地／愛知県長久手市打越1507他●交通／リニモ「はなみずき通」駅徒歩7分●総戸数／6戸●販売戸数／3戸●用途地域／第一種低層住居専用地域●地目／宅地●建ぺい率／50%●容積率／100%●設備／都市ガス・中部電力・公営上下水道●接道／東側幅員約10.9mの公道に接道●現況／造成済●引渡時期／即可●建築条件／有●取引態様／売主

千種区
桜が丘

## 星が丘ヒルズ

建築条件付宅地分譲

**3,780万円**

土地面積／231.99㎡(69.93坪)

- 明るい南垂れの土地
- 高台立地
- 造成工事済
- 売主につき仲介手数料不要

●所在地／愛知県名古屋市千種区桜が丘142●交通／名古屋市営地下鉄東山線「星が丘」駅徒歩12分、名古屋市営地下鉄東山線「一社」駅徒歩12分●総区画数／1区画●販売区画数／1区画●用途地域／第一種低層住居地域●地目／宅地●建ぺい率／40%●容積率／80%●その他制限／10m高度地区●設備／都市ガス・中部電力・公営上下水道●接道／南側幅員約2.64mの私道に接道●現況／造成済●引渡時期／即可●建築条件／有●取引態様／売主

長久手市
喜婦嶽

## 長久手南小西パークフロント

建築条件付宅地分譲　最終1区画

**2,490万円**

土地面積／131.53㎡(39.78坪)

- 喜婦嶽公園隣
- 小学校徒歩1分

天白区
八幡山

## 八事八幡山プレミアヒルズ

建売住宅　最終1邸

**8,550万円**

土地面積／333.92㎡(101.01坪)
建物面積／126.56㎡(38.28坪)

- 敷地100坪超

## 相生山駅南パークビューヒルズ

建築条件付宅地分譲

**coming soon**

## お住み替えキャンペーン

9/30まで　〈仲介手数料〉 ~~3%~~ → **2%**

※弊社建築条件付土地または建売住宅・注文住宅をご購入頂いた場合に、お持ちの不動産売却の際の仲介手数料を割引いたします。

※建築条件付土地・・・土地売買契約締結後2ヶ月以内に株式会社ジャストと住宅請負契約を締結していただくことを条件として販売します。この期間に住宅を契約しないことが確定した場合、土地売買契約が白紙となり、受領した金額は全額無利息でお返しいたします。

JUST
〈売主〉株式会社 ジャスト　ジャストの家 日進竹の山ショールーム
〒470-0136 日進市竹の山1-2104　TEL 0561-75-6656　FAX 0561-75-6662
宅地建物取引業:愛知県知事(4)第19536号　建設業:愛知県知事許可(般-28)第73398号　二級建築士事務所:愛知県知事登録(ろ-28)第6998号
(公社)全国宅地建物取引業保証協会　(公社)愛知県宅地建物取引業協会会員　東海不動産公正取引協議会加盟　リノベーション協議会加盟
●お問い合わせ・資料請求は
0120-716-656
営業時間／10:00～18:00
QRコードで簡単アクセス

2018年8月27日発行　発行・編集／株式会社 アドキット インフォケーション　編集部／052-220-5131
Copyright(c)本誌記事の無断転用を禁じます。※掲載広告内容の責任については広告主が負うものとします。