



歌舞伎やミュージカルなど“生の舞台”を届ける

御園座

新劇場の誕生からまもなく1年。賑わいを生む名古屋のランドマークとして、
また、劇場文化の発信地として、多くの人を魅了する努力をし続けています。



上／最新設備の音響が備わり、座席や通路が広くゆったりと設えられた新劇場。従来の歌舞伎はもちろん、幅広いジャンルの公演が可能に。

左下／十二支と名古屋城、金のしゃちほこ、虹を組み合わせた、煌びやかな緞帳「黄金旭日名古屋城」。「野分」「天人奏楽」の3帳がある。

右下／旧御園座から引き継いだ“御園座レッド”と呼ばれる朱色と、格子模様が粹な“なまこ壁”が印象的。

2019 March

今月の
わがまち図鑑

御園座

幅広いジャンルの 公演が可能に！

昨年4月にリニューアルオープンした『御園座』。商業施設やマンションが一体となり、名古屋のランドマークとしてより一層賑わいを見せています。中でもひときわ目を引くのが、御園座レッドと呼ばれる朱色の壁。2階入り口へと向かう階段やエレベーター、周囲の歩道まで朱色に染められ、まるでレッドカーペットを歩くような特別な気分にならせてくれます。さらに、全面的には格子模様の『なまこ壁』。伝統的な中にモダンな印象を受けるこの建物は、歌舞伎座や新国立競技場を手掛ける隈研吾氏の監



天井や壁には市松模様。布と木を組み合わせることで、音響的にも良い効果が得られているそう。



床や手すりには亀甲柄が。めでたい模様で験を担ぐ。



ホワイエも『御園座レッド』。まるでレッドカーペットを歩いているような特別感。



1階には『御園小町』『おか富士』が入り、飲食や買い物を楽しめる。夜にはライトアップ！



明治30年、開館当時の御園座。こけら落とし興行は劇場内に入りきらないほど来場者で溢れたそう。



座紋はオスとメスの「抱きんぼ」。羽は七・五・三、墨字体のハネも七・五・三。験担ぎは座紋やロゴにもみられる。

住所／中区栄 1-6-14
御園座チケットセンター Tel.052-308-8899
お問い合わせ Tel.052-222-8222
営業時間／10:00～18:00
アクセス／地下鉄「伏見駅」から徒歩2分

御園座

修によるものです。

「オーケストラピッドを設け、さらに舞台上に高さが出たことで、ミュージカルやオペラなどの公演ができるようになりました」と話すのは、制作部制作課課長・大野利典さん。これまで、松本白鷗さん・松本幸四郎さん親子の襲名披露公演をこけら落としに、エンターテインメント性の高いスーパー歌舞伎、生演奏によるミュージカル、お笑い公演、歌謡ショーなどが開催されました。

御園座レッドで統一された劇場内。客席数は1299席と以前より少なくなっていますが、その分座席や通路が広くゆつたりとし、座席での飲食が可能に。ホール全体に一体感があり、舞台をより身近に感じられるようになりました。舞台設備にも最新技術が導入され、芝居作りに生かされています。

今も昔も変わらない想い 身近で芝居を

御園座の誕生は明治時代。「東西に負けない一流の劇場を名

古屋に作りたいたい」と、初代社長の長谷川太兵衛氏が名古屋の財界人とともに名古屋劇場株式会社を立ち上げたことがはじまり。明治30年(1897)4月、当時の明治座にならって洋館が完成、5月に初代市川左團次一座によるこけら落としで開場しました。

戦中に名古屋大空襲によって焼失するも、三代目・長谷川栄一氏が再建。その後、昭和36年(1961)に火事で再び焼失、昭和38年(1963)に御園座会館として再建されました。「当時では珍しいテナントビルとしてポウリング場やビリヤード場が併設され、地下にはナイトクラブ、屋上にはピヤガーデンもありました。芝居を終えた役者たちもポウリングやビリヤードを楽しんでいたと聞いています。近代ポウリング場発祥の地と刻まれた銘板が残っていますよ」。多角化を図りつつ演劇の殿堂を目指したと言います。そして、平成25年

(2013)、老朽化に伴い一時閉館、昨年新たなスタートを切ったのです。

使命は 生の舞台を届けること

かつては中日劇場と名鉄ホールと合わせて『名古屋三座』と呼ばれ、名古屋の劇場文化の中心を担ってきた御園座。ここ数年で中日劇場と名鉄ホールは惜しまれつつ閉館。生まれ変わった御園座には、演劇人口の減少に歯止めをかける期待が寄せられています。

「バーチャルにはバーチャルの良さがあるように、生の芝居にはその普遍的な良さがあり、名古屋ではここでしか楽しめない生の舞台をお客様へ届けることが私共の使命だと感じています。1年目はお客様が期待して足を運んでくださいますが、大切なのはこれから。従来のお客様はもちろん、新たなお客様にも喜んでいただける公演をお届けできればと思っています」。

公演スケジュール

- 3月 ◆ 舞台「悪魔と天使」…………… 1日金～ 3日日
 - ◆ 五月ひろし特別公演 …………… 7日木～25日月
- 4月 ◆ 通し狂言「南総里見八犬伝」 1日月～25日木
- 5月 ◆ ミュージカル
「笑う男 The Eternal Love—永遠の愛—」…………… 3日金～ 6日月
 - ◆ 雪まろげ …………… 9日木～14日火
 - ◆ 水森かおり特別公演…………… 18日土～21日火
 - ◆ 石川さゆりコンサート2019 23日木・24日金
- 6月 ◆ ミュージカル「レ・ミゼラブル」 7日金～25日火
- 7月 ◆ 前川清特別公演 …………… 2日火～20日土
 - ◆ 夏休み!!吉本新喜劇&バラエティ公演…………… 23日火～28日日
- 8月 ◆ ブロードウェイミュージカル「ピーターパン」…………… 13日火～15日木
 - ◆ 志村けん一座 第14回公演「志村魂」…………… 17日土～20日火

※各公演に関する詳細はホームページにてご確認ください

わがまち図鑑 まちあるきMAP ～ 御園座周辺 ～

「御園座」で観劇を
楽しんだ後に
立ち寄ろう♪



5 広小路
キッチンマツヤ
伝統ある名古屋めしを
味わえる



11 パーソナルトレーニング &
ピラティススタジオnano
痛み・姿勢・動き改善専門



飲食店がいっぱい。
どこも駅近だから
通いやすい!

納屋橋東



8 ロイヤル
ガーデンカフェ名古屋
ホテル品質の
本格洋食を

広小路
キッチンマツヤ

4 美容室
ISA伏見店
おか富士



10 Thai Foods&Bar
マイペンライ
女子会にぴったり
タイ料理店



12 前沢牛舎
伏見屋
上質な前沢牛を焼肉で!



14 浪花ひとくち餃子
チャオチャオ
ビールによく合う
パリパリ餃子



老舗から新店まで、
新劇場誕生で
一層賑わう伏見エリア★



3 秀松堂光楽
お土産にもぴったり
猫型せんべい



7 夢のきもの
ぶじ清
染・織の逸品が
揃う老舗呉服店

御園座

2 おか富士

1 御園小町

3 秀松堂光楽



1 御園小町
限定商品も!
名古屋土産はココで



2 おか富士
名店のうなぎの味を
堪能できる

2 鰻う おか富士

名店の味を正当継承!
ふっくら香ばしい極上の一杯
昭和区の名店「うなぎ富士」の味を
正当継承する、初の暖簾分け店。収
穫量の2割しかないと言われる、尾ま
で肉付きが良い一級品青うなぎを敵
選仕入れ。肉厚で大きな身を骨まで
柔らかくふっくらと焼けるのは、卓越
した技術を持っている証。本家から受
け継ぐタレにくぐらせ、表面は香ばし
くパリパリ! 極上の一杯をご賞味あれ



うなぎ料理と季節の料理を盛り込
んだ「御食事コース(6,000円〜)」
を、昼・夜それぞれでご用意!



中区栄1-6-15 御園座タワー1F
Tel:052-211-3988
定休日:不定休
営業時間:11:00~14:00、17:00~22:00
https://unagi-okafuji.com/

- 1.名古屋名物「ひつまぶし(上4,320円・肝入り上5,450円ほか)」。お櫃の蓋を開けると肉厚で大きな身に感動すること間違いなし!
- 2.「うなぎ丼(3,400円・肝入りうなぎ丼5,450円ほか)」をはじめ、肝焼き、うざく、鰻巻玉子、燻製などの珍味や一品料理も豊富。
- 3.接待や顔合わせにも最適な高級感のある空間。周りを気にすることなくゆったりと食事を楽しめる完全個室もあり。

1 御園小町

御園座タワー1Fにある
食のテーマパーク
お土産だけでなく、食事やアルコー
ルも楽しめる話題の御園小町。お土
産物を販売する。御園茶屋、店内で
焼上げたパンを味わえる。御園麦工
房、広々としたイートインコーナーの
御園茶屋(3月下旬メニュー改定予
定)と3つのエリアに分かれており、観
劇の際だけでなくいつでも楽しめるの
が魅力です。



オリジナル弁当はネットでの事前予
約が便利です!観劇のお供など
様々なシーンでどうぞ。



中区栄1-6-15 御園座タワー1F
Tel:052-218-5490
定休日:不定休
営業時間:8:00~22:00
https://misonokomachi.jp/

- 1.御園茶屋ではモーニング・ランチ・ディナーと時間帯ごとのメニューが楽しめる。ランチの一番人気は「御園ハンブルグ(900円)」。
- 2.名古屋らしいデザインも魅力の一つの御園焼。八丁みそ使用の「八丁みそあん(220円)」はオリジナルあんど生地が自慢の一品。
- 3.お土産品は名古屋名物や地元のクラフトビールなど豊富な取り揃え。公演に合わせて、御園小町限定商品や歌舞伎関連グッズも必見。

有効期限: 2019/3/31

【昼夜OK】 お食事の方 1ドリンクサービス

*コピー可 *1組全員使用可 *他券・他サービス併用不可

☎052-211-3988



秘伝のタレで丁寧に焼き上げる。お持ち帰り弁当もご用意!

有効期限: 2019/3/31

お会計より5%OFF (お酒・配送料など一部対象を除く)

*他券・他サービス併用不可

☎052-218-5490



コーヒーを飲みながらほっと一息!

有効期限: 2019/3/31

・小顔カット+ツヤカラー+プラチナトリートメント (S税込) **7,560円**
・似合せカット+透明感イルミナカラー (S税込) **8,100円**

*ロング料金なし *初来店の方限定 *他券・他サービス併用不可

美容室ISA イサ

052-203-2055

伏見駅からアクセス良好!

4 美容室 ISA イサ

潤ツヤ美髪&美フォームで大人の魅力UP★
それぞれの理想のスタイルを大切にしながら、季節感やトレンドに合わせたスタイルチェンジを提案してくれる人気店。イメージが難しいオフイース動務の方には、シークレイトハイライトという技術でさりげない変化とオシャレを実現。高技術&メニューが豊富だからこそ可能なスタイルがここにあります!

傷まない噂のコテ「ヘアビューロンカー」を取り扱っておりますうるツヤな仕上がりを体感ください。



中区栄1-5-1 みその安田ビル2F
Tel:052-203-2055
定休日:月曜
営業時間:火~金曜 11:00~22:00、土10:00~21:00、日祝10:00~20:00
<http://www.art-isa.jp/content/salon/isa-fushimi/>

1. パーソナルカラー診断で自分の肌に似合うカラーを知ることができる「カット+ツヤカラー+プラチナトリートメント(7,560円)」。
2. 毎日まとまと定評の「似合せカット(4,320円S税込)」。ショートやボブスタイルも得意。
3. シャンプー台はフルフラットで負担軽減!リラックスしてお任せできる空間。経験豊富なスタイリストがお出迎え。

6 ヒルトン名古屋 インプレイス3-3

トレンドとローカルを融合! 新感覚プレミアムビュッフェ
西洋の都市で開かれる豪華なパーティーのように、高級感と芸術性、食材へのこだわりに溢れたプレミアムビュッフェレストランが12月にオープン。東海地方産の肉や魚を大胆に調理したメインディッシュは圧巻!アメリカ西海岸のトレンドを取り入れた、フォトジェニックなサラダビュッフェやアイスクャンディーも魅力です。

アイスパや1m以上のフルーツタルトで特別な体験を。今なら華やかなストロベリーデザートも楽しめます。



中区栄1-3-3 ヒルトン名古屋1F
Tel:052-212-1151
定休日:無休 駐車場:あり
営業時間:11:30~14:00(ビュッフェ終了14:00)、17:30~21:00(アラカルトL.O. 22:00)
<https://www.hiltonnagoya.com/>

1. 目の前で大胆に調理されるメインディッシュをはじめ、チーズ料理、カラフルサラダ、スープ、デリ、デザート、アイスクャンディーすべて食べ放題。
2. 地元を中心に、産地にこだわった食材を使用しているので安心!
3. 都会的かつモダンなインテリアと開放的な空間でリラックスした時間を。ランチ平日4,000円/土日祝4,800円、ディナー平日4,900円/土日祝5,700円。*6~12歳特別料金あり、5歳以下無料*税サ別

有効期限: 2019/3/31

ランチ・ディナーどちらでも使える
ビュッフェ料金10%OFF

ヒルトン名古屋 インプレイス3-3

052-212-1151

ヒルトン名古屋1F、非日常な堪能できる豪華ホテルビュッフェ。

有効期限: 2019/3/31

2,000円以上お買い上げの方
ウ・みやあ・ニャア(たまり)1枚プレゼント

*他券・他サービス併用不可

なも菓 秀松堂光楽

052-231-1922



うみやあで、いっぺん、召し上がってみてちょうだよあ。

3 なも菓 秀松堂光楽 シュウショウドウコウラク

ウ・みやあでかんわなも! とってもキュートな猫せんべい
昭和5年創業。名物は名古屋方言が書かれた包装の「なも」せんべいと、名古屋弁と猫型がユニークなせんべい「ウ・みやあニャア」。郷土色豊かな商品は、お土産や御進物用にもピッタリ!おせんべいの味や風味を楽しみたい方はもちろん、猫好きも多く訪れています。御園座の西南角にあり、気軽に立ち寄ります。

毎月開催「みその楽市」はお楽しみいっぱい!当店も店頭でお得に販売します。今回は3/11開催。



中区栄1-10-13
Tel:052-231-1922
定休日:不定休
営業時間:月~金曜 10:00~17:00
土・日・祝日 10:00~16:00

1. 猫型せんべい「ウ・みやあ・ニャア」は、たまり・ごま・素焼き・ザラメ・味・サブレの6種。5枚入り432円~
2. 名古屋方言競の番付の袋に入った「なも」せんべいは、5種類の味わいが楽しめる。進物用の箱入りや、猫型せんべいとのセットも販売。
3. 小さな店内には約70種のせんべいあられ・駄菓子などが並ぶ。三代目店主とおかみの気さくな人柄も通いたくなる理由のひとつ。

5 広小路キッチンマツヤ

創業56年!老舗の名古屋めしをワインやこだわり焼酎とともに
昼は手作りの洋食を楽しめ、夜は居酒屋として利用できる同店。創業以来変わらない心温まる名古屋めしの味は今も昔も多くの人を虜にしています。歓迎会など宴会に便利な飲み放題付きコースが充実!気軽に楽しめるものからこだわりのシーンで使いたい贅沢プランまで幅広く揃っているため、利用しやすいのも魅力◎。

3月末までワイン祭り開催!何杯飲んでもお値段そのまま、一杯100円で赤・白楽しめちゃいます。



中区錦1-20-22 広小路YMDビル 2F
Tel:052-201-2082
定休日:無休
営業時間:平日11:00~15:00(L.O.14:00)、17:00~23:00(L.O.22:00)、土日祝11:00~22:00(L.O.21:00)
<http://mty1962.web.fc2.com/matsuya.html>

1. これぞ名古屋名物!定番メニュー「特選国産豚コース味噌かつ定食(1,580円)」。岡崎産カクキューの八丁味噌を使用した濃厚味噌ダレ。
2. 平日限定「プチとんてきランチ(890円)」は食べ応えがあってジューシーな味わい。土日祝限定のホリデーランチもご用意。
3. 団体や立食パーティーなども対応可能な全108席のクラシックな広々とした空間が魅力。様々な宴会に対応可能、まずはご相談を。

*要事前予約制(例業を見たお伝えください) *コピー可 *他割引・他特典との併用不可 *1組全員使用可

ヒルトン名古屋 インプレイス3-3

052-212-1151

有効期限: 2019/3/31

【昼・夜OK】ご飲食の方
ジムビームハイボールお一人一杯無料

*1,000円以上注文の方に限る *他券・他サービス併用不可 *ウーロン茶のみ変更可

広小路キッチンマツヤ

052-201-2082

広小路で生まれた名古屋の味をどうぞ。

お会計から10%OFF

※モーニング、パーティープラン、ドリンクセットは除く

※1枚で1組利用可 *他券・他サービス併用不可
⑧ロイヤルガーデンカフェ名古屋

☎052-218-2032

素敵なひとときを過ごせるカフェ



8 ロイヤルガーデンカフェ名古屋

気軽にカフェメニューからホテル品質の本格洋食まで。リッチモンドホテル1階、木の温もり溢れる開放的な雰囲気が魅力の同店。モーニング、パンケーキなどのカフェメニューや、季節の野菜を使った身体に優しい本格洋食の数々を楽しめます。誕生日や記念日にはホルケーキやデザートプレートでお祝いも◎。普段見ない特別な一日までさまざまなシーンで利用できます。

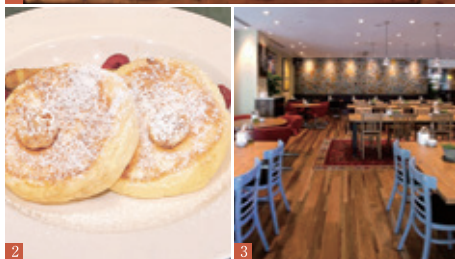

1.10種類以上の野菜を使った身体に優しいメニューなどを楽しめるディナーコース「カジュアルコース(3,780円)※要予約」。
2.看板メニュー「リコッタチーズのパンケーキ パナナ添え(1,100円)」。口の中でとろけるようなふわふわ食感で贅沢なひとときを。
3.時間を忘れて会話が弾むおしゃれな空間。ランチはもちろん、一息つきたいカフェタイムなど思いの時間を。

「クラフトビール4種の飲み比べセット1,200円」をご用意しております!料理と組み合わせどうぞ!

10 TAIFOOD DINING&BAR マイペンライ

本格料理は60種以上!女性に人気のタイ料理店。タイ国政府商務省認定レストラン。人気カオソーイをはじめ、グリーンカレーやオースワンなど美食の国タイを代表する本格料理を満喫できます。現地の味を食べ比べた上で、独自の美味しさを考案。爽やかかつスパイシーな味わいは一度食べたら虜になります。是非「ビジネスランチやお出かけランチ、女子会やデートにぴったり」。



1.コナツツミルクの効いたカレーラーメン「カオソーイ」。ほろほろに煮込んだ骨付きチキンと揚げ麺をトッピング。ランチ(880円~1,080円)でもカオソーイやグリーンカレー、ガパオライスなどを楽しめる。
2.軽やかでさらりとしたタイビール「シンハービール」。同店は生シンハーを飲む希少店。樽詰めスパーリングワインも人気。
3.ハイテーブルやカウンターを設けた落ち着いた空間。

中区錦2-17-28
Tel:052-201-0400
定休日:無休
営業時間:11:30~14:00(L.O.), 17:00~24:00(L.O.23:00)
日祝11:30~14:00(L.O.), 17:00~23:00(L.O.22:00)
http://mai-pen-rai.jp

①ランチ ソフトドリンク人数分サービス ②ディナー お会計より5%OFF

※①②ともお食事の方限定 *①お1人様1杯 *②コース不可 *コピー可 *1グループ全員使用可 *他券・他サービス併用不可

⑩TAIFOOD DINING&BAR マイペンライ

☎052-201-0400

マイペンライは日本語で「大丈夫」という意味。



①【お買い上げの方全員】 和柄がかわいい「はんかち」1枚プレゼント! ②きもの丸洗 10%OFF

*コピー不可 *他券・他サービス併用不可 *①②併用可
⑦夢のきものふじ清

☎052-231-9300

着物に関することなら、何でも相談できる。



7 夢のきものふじ清

創業90有余年の老舗呉服店。中日ビル閉館に伴い、10月にヒルトン地下1Fへ移転。有名染匠や西陣の機屋との長い付き合いがある同店。古典をベースに一点厳選したきものや帯を仕入れるため、京都を中心とした現地へ店主自らが赴きます。3月より最大2名の着付けを中心としたきもの教室を開催予定なので、興味のある方は問い合わせみてはいかがでしょうか?



3つに分かれている「小銭入れ(1,500円税抜)」。アクセサリ入れ等使い方も色々。配送も承ります。



中区栄1-3-3 ヒルトン名古屋B1F ヒルトンプラザ
Tel:052-231-9300
定休日:水曜 営業時間:11:00~19:00
駐車場:ヒルトン名古屋P割引サービスあり
https://www.hiltonplaza.ne.jp/



1.老舗の知識と技を活かした丸洗いシミ抜き寸法直しなども得意な同店。自宅ですのままの着物を有効活用したい方も見積もりは無料なので、お気軽にご相談を。
2.海外の方へのお土産、はんかちや風呂敷などの和雑貨も多数。
3.着物・帯・帯付・帯揚げのコーディネートもお任せ! 万能冠の帯が13,000円が半額の6,500円(税抜)になるお値打ちコーナーも◎。

9 MeihokuCOFFEE メイホクコーヒー

至福のスペシャルティコーヒー&ビーフ100%こだわりハンバーガー! 御園座近くのコーヒー&バーガーズ。タンポ。生産から焙煎までこだわり抜かれた最高品質のコーヒーは、豊かな薫りと奥深い味わいが特徴。シングルオリジン、ブレンドもスペシャルティコーヒーで提供します。ビーフ100%のハンバーガーは、ジュースで濃厚なパテとフレッシュ野菜が絶妙な美味しさ。ステーキアウトもOKです。



小さなお店ですがイトインでもできますよ!通勤・通学・休日に、ホッと美味しいコーヒーをどうぞ。



中区栄1-12-35 丸茂御園ビル1F
Tel:052-222-5158 定休日:月曜
営業時間:火~土曜 11:00~15:00
17:00~22:00
日曜 11:00~17:00 (L.O.閉店30分前)



1.ハンバーガーは850円~。全ハンバーガーにポテト!平日ランチはハンバーガーポテトorサラダドリンクで850円。
2.コーヒーは400円~。エスプレッソマシンで淹れたカプチーノやアメリカノも人気。可愛いラテアートも◎。
3.コーヒーに合う焼き菓子やスイーツも人気。各種マフィン、くるみのブラウニー、ジンジャーブレッドマン、ティラミスなど。

ランチご注文の方 ポテト大盛りサービス!

*1組全員使用可 *他券・他サービス併用不可
⑨MeihokuCOFFEE

☎052-222-5158

地下鉄「伏見駅」6・7番出口より徒歩4分、御園座近く。



有効期限: 2019/5/6

①ランチ1ドリンク人数分サービス ②ディナー 上タンステーキ1皿プレゼント

*①②ともにお食事の方限定 *②2名様以上のご利用に限る *①1グループに1皿 *②コース利用時OK *コピー可
*他券・他サービス併用不可

12前沢牛舎 伏見店

052-204-6077

御園産の帰りにゆったり上質焼肉。

名産 干鰯 sakura 19.03

有効期限: 2019/4/30

60分体験レッスン5,000円→半額 2,500円(税抜) ※入会時は全額キャッシュバックします

*他券・他サービス併用不可 *カード不可

11nano 伏見店(ナノ)

052-204-6533

名産 干鰯 sakura 19.03
専門トレーナーが、最短距離であなたの目標達成をサポート。

12 前沢牛舎 伏見屋

**精肉卸直営だから叶う質と価格
極上「前沢牛」を心ゆくまで**
名古屋唯一の岩手前沢牛協会認定店。店名の通り、肉の質が素晴らしい。濃厚な風味、見事に三拍子揃った前沢牛を堪能できます。精肉卸直営の同店では、まるごと頭を仕入れ、プロの業で丁寧に無駄なくカット。定番部位から希少部位まで、さまざまな味や食感の違いを圧倒的なお値打ち価格で楽しめます。

一頭仕入れだからこそできる贅沢な食べ比べ。気軽に前沢牛を味わえるランチ(1,800円〜)始めました◎。



中区栄2-2-23
アーク白川公園ビルディング1F
Tel:052-204-6077
定休日:無休
営業時間:11:00~14:00, 17:00~24:00
http://fushimiya.info/

- 1. 全国枝肉共励会において4年連続6度も日本一に輝き、高い評価を得ている希少な前沢牛。芸術的なサシに感動間違いなし!
- 2. 七輪を囲む掘りごたつ・テーブル席でゆったりと食事を。運が良ければ御園産の舞台に出演する役者さんにも会えるかも!
- 3. 「前沢牛カルビ(1,200円税抜)」|「ザブトンステーキ(2,500円税抜)」が人気。歓迎会におすすり宴会コースは4,000円からご用意。

11 パーソナルトレーニング&ピラティススタジオ nano 伏見店 ナノ

**痛み・姿勢・動き改善専門
マンツーマン指導で目標達成へ**
腰・膝・肩などの痛み、猫背、O脚などの姿勢、スポーツパフォーマンス向上など、「痛み・姿勢・動き」の改善に特化した専門スタジオ。身体の悩みの原因をつきとめ、解決していきけるようマンツーマンで指導してまいります。運動栄養・休養面を総合的に提案し、身体づくりをサポート!まずは気軽に体験レッスンへ。

タオル・運動服・水は全て無料完備。運動靴も不要です。仕事帰りや買い物でたら、手ぶらでどうぞ!



中区錦2-16-10 6F&8F
GS第二伏見ビルディング
Tel:052-204-6533 定休日:金曜、祝日
営業時間:月~木7:00~21:00
土日7:00~18:00
https://www.studio-nano.com/

- 1. 多数の実績と高い指導力を誇るトレーナーが在籍。運動が苦手な方も多く来店しているので、動くことに自信のない方も安心して通える。
- 2. 適切な姿勢・トレーニング・ストレッチ方法を知り、効率的で継続可能な「セルフコンディショニング方法」を身につけることができる。
- 3. 特殊な機器から流れる微弱電流をセラピストを介して届ける「エナジーセラピー」。自律神経のバランスを整え、美容と健康に◎。

14 浪花ひとくち餃子 チャオチャオ 伏見店

**極薄皮・副包みの一口餃子
溢れ出す肉汁&旨みが最高!**
厳選した国産豚肉・産地直送野菜のみを使用する「素材」、独自の副包みで旨みを閉じ込める「包み」、秘伝の焼き水で仕上げ「焼き」、三拍子すべて揃ってはじめて完成する同店の一口餃子。そのまま味わってもよし、酢醤油や味噌ダレで堪能するもよし◎。バリバリの食感と、ジューツと溢れる肉汁&旨みやみつき間違いなし!

暖簾をくぐると威勢の良い声。ちょい飲みはもちろん、歓迎会にも◎。仲間同士ワイワイ盛り上がりましょう!



中区栄2-2-6
Tel:052-222-2770
定休日:無休
営業時間:16:00~翌1:00(金・土曜~翌2:00)
日祝12:00~翌1:00
http://www.okaerinasai.jp/

- 1. バリバリの秘密は、わずか0.9ミリの極薄皮で手巻きしているから。「チャオチャオ餃子(2枚600円)」は絶対外せない唯一無二の存在。
- 2.3. 「水餃子(5個430円)」|「手羽先餃子(2本480円)」|「プリプリ海老(5個480円)」|「鶏チーズ餃子(5個430円)」|「塩おろし餃子(5個430円)」など王道から個性派まで全24種。専門店ゆえに創りだせる独自のラインナップも。日祝はランチでも楽しめる。※価格は税抜

13 ニクバルダカラ 伏見店

**黒毛和牛一頭買い!
肉屋が営む絶品肉料理のバル**
肉のプロが魂を込めて提供する料理とワインを楽しむ本格イタリアン肉バル。黒毛和牛を一頭買いしているため、焼く・煮込むなど様々な調理法で希少部位まで余すことなく楽しめるのが嬉しい!肉料理に合わせたワインも豊富にラインナップ◎。開放的で洒落た雰囲気は女子会にぴったりなので、会社帰りに立ち寄りみては?

牛タンフェア開催中!絶品牛タンしゃぶしゃぶ1,690円(2~3人前)はやみつきになる美味しさです。



中区栄2-2-21 アーク白川公園ビルディング別館1F
Tel:052-202-2986
定休日:無休
営業時間:月~金曜ランチ11:30~14:30(LO.14:00)ディナー17:00~24:00(LO.23:30)、土日祝ディナー17:00~24:00(LO.23:30)

- 1. 最初から最後まで満足間違いなしの充実メニューでコースを各種ご用意。美容効果もあるといわれている赤身肉で楽しい時間を。
- 2. ランチの一番人気「黒毛牛100%鉄板ハンバーグ(1,080円)」。国産肉使用、手ごねにこだわったジューシーな肉汁溢れる一品。
- 3. がぶ飲みグラスワインは通常の1.5倍の量で490円~ご用意。お肉と相性抜群なワインを思う存分楽しめる。

有効期限: 2019/3/31

【夜限定】ご飲食代20%OFF

*1,000円以上ご利用の方に限り *コース、お気楽セット、お徳盛り合わせ、ハーフご注文、なみなみロックは除く
*1組全員使用可 *他券・他サービス併用不可

14浪花ひとくち餃子 チャオチャオ 伏見店

052-222-2770

餃子はテイクアウトOK!お花見のおつまみにいかが?

名産 干鰯 sakura 19.03

有効期限: 2019/3/31

炙り寿司・熱々ジューシーハラミステーキコース (飲み放題120分付き) 4,480円→3,980円

*3名様~ご利用可 *他券・他サービス併用不可

13ニクバルダカラ 伏見店

052-202-2986

名産 干鰯 sakura 19.03
リーズナブルに肉料理を堪能できる!

Sakura

くらし、楽しくキレイに咲かすマガジン

東海エリア全107.5万部発行!

無料戸別配布&店頭設置

名古屋

Nagoya

くらし、楽しくキレイに咲かすフリーマガジン
名古屋咲楽 名東区・千種区

名東区/千種区 無料全戸配布
名駅/伏見/丸の内/栄 オフィス配布
名古屋市内・近郊エリア 店頭設置



毎月28日
より発行

全136,000部

CITY版咲楽は配布エリアますます拡大中!

あでやか旬のわがまち図鑑

岐阜市 city版 咲楽

岐阜市内全域

毎月5日
より発行

全172,000部



あでやか旬のわがまち図鑑

大垣市 city版 咲楽

大垣市全域近郊エリア

毎月25日
より発行

全85,000部



毎月20日より無料戸別配布スタート



ぎふ咲楽NET 全37.7万部発行!

岐阜市、各務原市、本巣市、
本巣郡、山県市、羽島郡、瑞穂市、羽島市など
岐阜県中心エリア37.7万部を徹底カバー

無料戸別
配布エリア

店頭設置
エリア

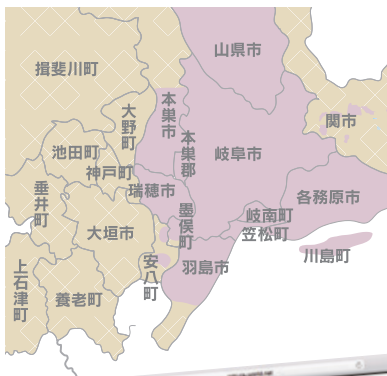

- 岐阜市(全域) 166,000部
- 各務原市(全域) 54,000部
- 本巣市 10,000部
- 本巣郡(全域) 8,000部
- 山県市 8,000部
- 羽島郡(全域) 18,000部
- 瑞穂市(全域) 20,000部

- 羽島市 22,000部
 - 関市 3,000部
- 大垣市・羽島市・関市・美濃市・不破郡・安八郡・揖斐郡 など
店頭設置 68,000部

媒体概要

- 「咲楽NET」AB版(257×210)
- 約200P、全面フルカラー
- 毎月20日発行
- (2・9月号は25日発行)
- 配布日数 約7~10日間
- ※天候などにより、配布日数が多少変動します。
- 377,000部無料戸別配布(法人・ショップにも配布)
- 店頭無料設置

毎月25日より無料戸別配布スタート



西尾張咲楽NET 全30.6万部発行!

一宮市、稲沢市、江南市、
岩倉市、扶桑町、大口町など
西尾張エリア 30.6万部を徹底カバー

無料戸別
配布エリア

店頭設置
エリア



- 一宮市(全域) 147,000部
- 稲沢市(全域) 48,000部
- 江南市(全域) 38,000部
- 岩倉市(全域) 18,000部
- 扶桑町・大口町 2,000部

媒体概要

- 「咲楽NET」AB版(257×210)
- 約140P、全面フルカラー
- 毎月25日発行
- (2・9月号は月末日発行)
- 配布日数 約7~10日間
- ※天候などにより、配布日数が多少変動します。
- 306,000部無料戸別配布(法人・ショップにも配布)
- 店頭無料設置

一宮市・稲沢市・江南市・岩倉市・北名古屋市・小牧市・丹羽郡大口町・丹羽郡扶桑町の ローソン/アビタ/ピアゴ

※アビタ・ピアゴは一宮市・稲沢市・江南市・岩倉市の店舗限定設置となります。

イオンモール木曾川・近郊エリア各店舗様店頭設置 53,000部

愛知・岐阜の地域情報盛りだくさんの総合ポータルサイト!

sakura
world.net

http://sakura-world.net

グルメサクラ

http://gourmet.sakura-world.net

Bridal Sakura

http://bridal.sakura-world.net

ad-kit.

株式会社 アドキット インフォケーション

http://www.ad-kit.co.jp/

名古屋支社 〒460-0002 名古屋市中区丸の内2-14-20 スクエア3F
mail:nagoya@ad-kit.co.jp

tel.052-220-5131 fax.052-220-5171

愛知刈谷支社 〒448-0858 刈谷市若松町3-9 YFビル3F
mail:kariya@ad-kit.co.jp

tel.050-6875-5996

岐阜本社 〒500-8385 岐阜市下奈良1-1-8
mail:gifu@ad-kit.co.jp

tel.058-268-7577 fax.058-268-7567

尾張一宮支社 〒491-0918 一宮市末広1-14-6 AD-KIT ビル2・3F
mail:ichi@ad-kit.co.jp

tel.0586-48-4870 fax.0586-48-4871

あなたの美しさへの憧れ、自分探しを中央クリニックがお応えします

1位
美容医療の口コミ広場
さんの「愛知県地域
口コミランキング」
にて当院が堂々の1位
に輝きました!!
※2019年1月上記サイト調べ



表情ジワ

目もとの
シワ・タルミ

口もとの
シワ・タルミ

首と頬の
タルミ

必見!!
シワ・タルミが気になる方

あの頃の輝きをもう一度…目指すはマイナス15歳

		即効性	持続性	痛み	ダウンタイム(腫れ)
タルミ	フェイスリフト 400,000円~(税別)	★★★★	★★★★	★☆☆	★☆☆

切らずにオーダーメイドで自然なシワ・タルミ取り

		即効性	持続性	痛み	ダウンタイム(腫れ)
タルミ	リードファインリフト(糸) 40本 120,000円~(税別)	★★★☆☆	★★★☆☆	★☆☆	★☆☆
	サーマクール(機械) 400ショット 250,000円~(税別)	★★★☆☆	★★★☆☆	★☆☆	☆☆☆☆
シワ	ヒアルロン酸 0.1cc 8,000円~(税別)	★★★★	★★★☆☆	★☆☆	☆☆☆☆
	ボトックス 30,000円~(税別)	★★★☆☆	★★★☆☆	★☆☆	☆☆☆☆

2019年1月自社調べ

診療項目 | 目|鼻|顎・輪郭|口もと|シミ・シワ・タルミ取り|スキンケア・美肌|HARG療法(薄毛・増毛)|脂肪吸引|痩身|ワキガ・多汗症
|ホクロ除去|刺青除去|バスト|ビタミン注射・点滴|婦人科|脱毛|でべそ修正|耳・ボディピアス|その他

完全個室 プライバシーを
お約束いたします

美容整形 名古屋中央クリニック 検索 <http://www.0120077634.com/> <http://www.0120077634.com/i> soudan@0120077634.com

美容外科・皮膚科・形成外科
名古屋中央クリニック

予約相談 ☎ **0120-077-634**
受付時間 / AM9:30~PM6:00
●完全予約制 ●クレジットカード可
●年中無休(土・日・祝日も休まず開院)
●医療用ローン(最長84回払い)



LINEでもお問い合わせいただけます
電話番号やメールアドレスが不要の
LINEアプリにて、相談しづらい内容
なども、お気軽にお問い合わせください
ID検索または右のQRコードから
名古屋中央クリニックを
「友達に追加」してください。
ID: nagoya.chuo.clinic

カウンセリング・診察は無料です
モニター募集

ピックアップ
デニーズ
東京IT会計専門学校
ロータスビル2F (1Fミニミニ)

近鉄バスセンター
近鉄バスセンター
近鉄バスセンター
近鉄バスセンター

新幹線
名古屋駅
近鉄バスセンター
近鉄バスセンター
近鉄バスセンター

JR名古屋駅
新幹線口より徒歩2分

安心と信頼の全国ネット…札幌・帯広・仙台・水戸・高崎・大宮・新宿・秋葉原・千葉・川崎・横浜・浜松・名古屋・金沢・大阪・神戸・岡山・広島・博多・鹿児島 名古屋市中村区椿町18-22 ロータスビル2F

手や首にも効果的!

成長因子療法

法令線や目元のシワ・眼類溝・肌質の改善へ

全体に皮膚が若返り、シワ・シミ・引き締まりなどの効果が期待できます。5年先、10年先のお肌の若返り効果は抜群です。

全額1回 **90,000円**

全額2回 **160,000円**

肌が若返れば引き締まる!

※1

7年以上経過してもこの効果!



目の下のクマと肌質が改善

9年以上経過してもこの効果!

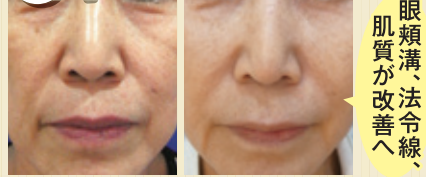

眼類溝、法令線、肌質が改善へ

当院オリジナル!

ニキビ跡複合治療

他ではできない激しいニキビ跡も可能! ローリング型、アイスピック型、ボックスカー型を、1つ1つ個別に治療していきます。



パンチエレベーション
深いニキビ跡もキレイに!

毛細血管拡張症・リストカット跡治療も
行っています。

旧アイ美容外科豊橋院 宮崎クリニック 美容皮膚科・美容外科・形成外科

名古屋 Nagoya Towerside Clinic タワーサイドクリニック

0120-055-770 YouTube

ATENDIMENTO EM PORTUGUÊS : 080-4210-6489
MEDICAL ESTHETIC : 090-7437-2123(Yorin)

名古屋市中村区名駅4-26-7 名駅UFビル7F(1Fはなまろうどん) ※名駅より徒歩5分
TEL.052-551-2772 【診療時間】9:30~17:00 info@towerside.jp

各種モニター募集中! 雑談動画も始めたよ。

長期治療例を中心に解説動画をはじめました!

登録者数
8,400人
突破!



治療の詳細を
具体的に配信
しています。

TOWERSIDE Clinic チャンネル

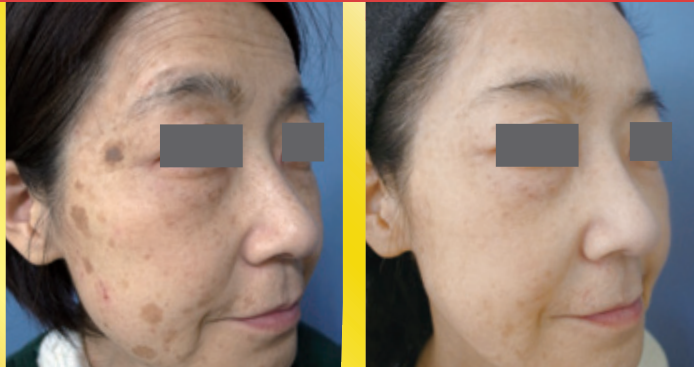

痛みなし!
メスを使わない若返り術 **複合治療例**

・成長因子療法・ダブロ・コンビネーショントローニング

好評!
等の複合治療による相乗効果で、
シミ・くすみ・シワ・たるみが大きく改善へ

**切らない
眼瞼下垂**

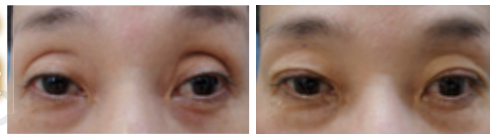

仕上がりか
自然で大人気! **眉毛下切開** **上まぶたのたるみ取り**

腫れが少なく、傷痕も目立ちません。肩凝り・偏頭痛の改善例もあります。

上眼瞼切開 **250,000円**



シミ治療 コンビネーショントローニング

全体の“くすみ”取りとポイント“シミ”取り、両方行います

低出力QYAGトローニングと、他の治療を加えて行う複合的な治療です。シミ治療として有効的なのはもちろん、シワやお肌のツブツブ(まぶたなどにできた稗粒腫)なども同時に取れてしまう、優れた総合治療です。

他に追従を許さない
明確な治療効果!

5回コース **150,000円**

男性にもおすすめ!



お手軽若返り術 YouTube

ティクセル tixel

額ボトックスの副作用(眉毛下降・頭重感)などを効果的に予防!

高温のチップをごく短時間肌にあてることで、皮膚の若返り効果と引き締めが得られる、画期的な治療マシンです。額ボトックスの重大な副作用である、眉毛下降による目の開け辛さや表情の変化等をあらかじめ予防することが可能です。

額ボトックスと
同時施術の場合、
ティクセル半額に!



上・下まぶた 各**40,000円**
全額 **90,000円**

高密度焦点式超音波 HIFU(ハイフ)

ダブロ YouTube 切らないフェイスリフト!

初診の方 **半額**

180ライン **120,000円**▼
60,000円

25%OFF

250ライン **150,000円**▼
75,000円

◆前日・当日の予約受付とさせていただきます。

ポイントリフト YouTube

メスを使用しない目の下のたるみ取り

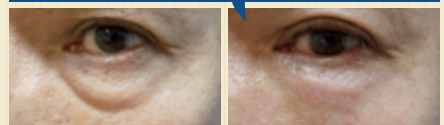

稗粒腫・汗管腫治療 YouTube

目周囲のツブツブ、
少ないダウンタイムで治療可能



読んで得する
タワクリブログ!

見てね!



http://towerside.jp

名古屋タワーサイドクリニック

多数の治療情報がほぼ毎日更新!

広告有効期限 2019年3月26日(治療日)

- 鼻翼・鼻尖縮小・隆鼻プロテーゼ/ワシ鼻修正
- 乳輪・乳頭手術
- ワキボトックス/反転法
- ジェンテクニック
- ラディエイジ/ペレヴェ
- レーザータトゥー除去
- 医療レーザー脱毛
- 毛孔性苔癬治療
- レディエッセ
- ヒアルロン酸注入
- 各種ボトックス治療
- プラセンタ注射 etc...



院長
医学博士
宮崎 耕

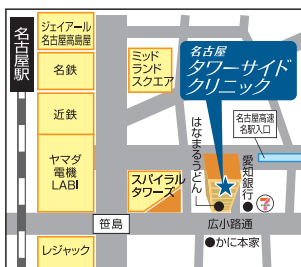

※1 施術効果には個人差があります。※表記の価格は手術後の薬代・検診代を含んだ、消費税別金額です。※キャンペーンは予告なく終了することがありますので、予めご了承ください。(予約日時の御遵守を特価条件とさせていただきます。) ※各種クレジットカード利用可 ※分割支払い可

Present.1
「名古屋キルト&
ステッチショーVol.2」
ご招待券 3組6名様

日時/3月28日(木)~30日(土)
場所/吹上ホール
提供/メーテレ イベントコンテンツ部
TEL/052-331-9966(平日10時~18時)
関連頁/PickUpNews頁

Present.2
名古屋能楽堂
五月定例公演
ご招待券(自由席一般)
2名様

日時/5月19日(日)開演14時~

提供/名古屋能楽堂
TEL/052-231-0088
関連項目/Pick Up News頁

Present.5
野外民族博物館 リトルワールド
「野外民族博物館
リトルワールド」
視察入館券 3組6名様



グルメやショッピング、民族衣装の試着等、楽しみながら世界の文化に親しめる野外民族博物館。3月9日よりタイエリアがオープンし、代表的なグルメや民族衣装、曜日占い等、タイをより身近に感じられます。

提供/野外民族博物館 リトルワールド
住所/愛知県大山市今井成沢90-48
TEL/0568-62-5611
関連項目/Pick Up News

Present.8
名古屋市美術館
「辰野登恵子
ON PAPERS: A Retrospective 1969-2012」
ご招待券 3組6名様



辰野登恵子 (Oct-20-95) 1995年 パステル、紙
個人蔵 撮影:岡野圭 ©辰野剛、平出利恵子

日程/2月16日(土)~3月31日(日)
9時30分~17時※金曜日は20時まで
(入館は閉館の30分前まで)

所/名古屋市美術館
(名古屋市中区栄2-17-25)
料金/一般1,200円、高大生700円、
中学生以下無料

提供/名古屋市美術館
TEL/052-212-0001
関連項目/PickUpNews頁

Present.3
株式会社ネオナチュラル
化粧品
「ヒーリングローション」
2名様



内容量/120ml 使用期限/開封後2ヶ月以内(未開封は3年) 全成分/ヘチマ水、ダマスクバラ花水、ゲクク薬水、補強エキス、ローズマリー葉エキス、マツノ根皮エキス、モモ葉エキス、ユキノシタエキス、クマザリ葉エキス
※100%自然由来成分

一滴の水さえも加えていない自社有機農産物ヘチマ水ベースの100%ナチュラルローション。楽天市場・年間オリジナルコスメ大賞2年連続受賞!

提供/株式会社ネオナチュラル
TEL/0120-885-602
関連項目/名古屋ブランド頁

Present.6
全日本ぎょうざ祭り実行委員会
「全日本ぎょうざ祭り」
ご招待券 3/10(月)必着
5組10名様



日時/3月21日(木・祝)~24日(日)
10時~17時(最終入場16時30分)
場所/愛・地球博記念公園 大芝生公園
料金/前売入場券:大人1日券500円、大人1日ペア券800円、大人3名1日券1,200円、小学生以下無料 ※前売入場券は2/18~販売※当日入場券大人1日券500円

提供/全日本ぎょうざ祭り実行委員会
TEL/052-728-0475(平日10時~18時)
関連項目/Pick Up News頁

Present.9
古川美術館
特別展Collector's exhibition
「日本の巨匠」
ご招待券 5組10名様

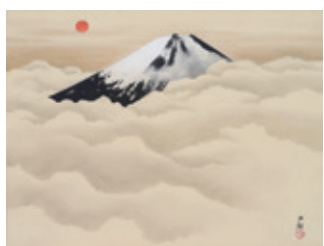

横山大観「日本正気」1941年 個人蔵

日程/3月16日(土)~5月6日(振休・祝)
時間/10時~17時(入館は閉館30分前まで)
休/月曜(祝日の場合は翌平日)

提供/古川美術館
TEL/052-763-1991
関連項目/近郊アート頁

Present.4
東海テレビ
だいすけお兄さんの
世界迷作劇場 2018-19
SPRING TOUR
「オリジナル缶バッチ」
プレゼント 3名様

日時/3月24日(日)
①12時30分開演
(11時45分開場)
②15時30分開演
(14時45分開場)

場所/名古屋市公会堂
料金/3,000円(税込・全席指定)※1歳以上のお子様から有料

提供/アークスインターナショナル
TEL/0798-34-5377(平日13時~18時)
関連項目/Pick Up News頁



Present.7
スターキャット
3/23(土)センチュリーシネマ
映画『美人が婚活してみたら』ご招待券
3組6名様



©2018 吉本興業

主人公のタカコは道行誰もが振り返る美女。仕事にも恵まれ、愚痴を聞いてくれるケイコという親友もいる。しかし不倫ばかりの不毛な恋を重ねているうちに、すっかり三十路を超えてしまう。タカコは「私、結婚したい…」と、死ぬ気で婚活することを決意。ケイコの勧めで婚活サイトに登録してみるのだが…。人気漫画アプリ「Vコミ」で長期間ランキング1位を獲得したコミックが、遂に実写映画化! 提供/スターキャット

Present.10
横山美術館
企画展「超技の世界」
-瀬戸焼・美濃焼・
名古屋絵付など-
ご招待券 5組10名様



上絵花鳥図花瓶
松村九助(名古屋絵付)

驚くほどの技巧を凝らし、多彩な装飾が施された明治・大正時代の陶磁器。瀬戸、美濃、名古屋で作られたやきもの他、東海地方の各産地で制作された陶磁器作品を紹介します。

日時/開催中~5月19日(日)
10時~17時(入館は16時30分まで)
提供/横山美術館 TEL/052-931-0006
関連頁/近郊アート頁

「名古屋咲楽」(さくら)名東区・千種区]編集部では、皆様からのプレゼントのご応募を兼ね、アンケートにお答えいただいた上、抽選で掲載商品をプレゼント。郵便はがき下記①~⑨をご記入いただき、頁下の『名古屋咲楽』(さくら)名東区・千種区編集部3月号プレゼント係]までお送りいただくか、WEB・モバイルサイトからお申し込みください。※質問事項の未記入、住所等に不備があった場合は無効となりますので、予めご了承ください。応募締切/2019年3月末日(当日消印有効) ※なお、当選者は本誌にて発表させていただきます。 [WEB・モバイルサイトURL] http://www.sakura-world.net/present http://www.sakura-world.net/portal(サイト内下部のリンクからも応募可。)

- ①あなたの住所・お名前・電話番号・年齢・性別・ご職業
- ②今月号のご意見・ご感想と本誌で知りたい事
- ③立ち寄ってみたいサービスエリアはどこですか?
- ④道の駅でおすすめのお土産・特産品は何ですか?
- ⑤雨の日に出かけられる屋内レジャースポットと言えばどこですか?
- ⑥身近で起きた珍事件・心温まる話など街ネタ大募集! ※在住区・ペンネームも記載してください
- ⑦2月号で利用したクーポンのお店ベスト3を教えてください。
- ⑧今月号で利用したいユニークなクーポンのお店を教えてください。
- ⑨ご希望のプレゼント番号

LINE@からもプレゼントの応募ができます!



まずは、QR又はID検索で、友だち登録!

トーク画面で「プレゼント」と送信

メッセージが届きますので「応募はこちら」からタップ

ご覧になっている「咲楽」を選び、アンケートに答えて応募完了

1月号 読者プレゼント当選者発表

- 1.名古屋能楽堂 3月定例公演 ご招待券
中塩 由起 様 大須賀 光子 様
- 2.キモイ展リターンズ ご招待券
田中 瞳 様 三佐川 祐奈 様
- 3.panpantutu×キキ&ララ
コラボシリーズマルチクロス
高木 穂ノ佳 様 赤塚 友美 様 石井 憲太郎 様 ほか
- 4.松岡伶子バレエ団公演「Triple Bill」ご招待券
林 恵綾 様 板倉 楓 様 高岡 秀和 様 ほか
- 5.「ラーメンまつり2019」ラーメンチケット
1枚 (850円)
相馬 貴子 様 奥野 実南 様 紀和 季節 様 ほか
- 6.人形劇団パン公演「三枚のお札」ご招待券
吉井 聡子 様 久世 恵子 様 本田 恵美 様 ほか
- 7.写真展「岩合光昭の世界ネオ歩き2」ご招待券
堀江 由花 様 浅野 絵里子 様 吉田 衣里 様
- 8.特別展「挑む浮世絵国芳から芳年へ」ご招待券
安井 里緒 様 桑原 静子 様 塩谷 昭子 様
- 9.全国縦断「石原裕次郎の軌跡」展 ご招待券
田口 節美 様 上林 寿子 様 安齋 萌子 様
- 10.伏見ミリオン座映画『そらのレストラン』ご招待券
杉浦 浩子 様 橋本 祐典 様 水谷 由紀子 様

多数のご応募ありがとうございました。

咲楽NET LINE@ 友だち限定!

咲楽サプライズ
クーポン
無料配信中!

LINE@ sakuranet

咲楽NET LINE@の友だちだけに咲楽エリアで利用できるサプライズクーポンを配信しています。LINEアプリの「友だち追加」からQRコードを読み込む

名古屋 Sakura 名東区・千種区

毎月28日より一般家庭・企業へ無料戸別配布
名東区・千種区ほか全136,000部
編集・発行/株式会社 アドキット インフォケーション
〒460-0002
愛知県名古屋市中区丸の内2-14-20 スクエア3F
咲楽。(さくら)編集部
tel/052-220-5131(代)
e-mail/info@ad-kit.co.jp



クラシック家具コーナー



雑貨コーナー



ゴールド家具コーナー

ありがとうございます
おかげさまで38年目



家具インテリアの祭典



SALE



ジェニファーコーナー



JR岐阜駅ステンドグラス

ステンドグラス制作教室のご案内

- ◆初心者2時間30分コース
- 【第1回目】
 - ・花とプランターの壁掛け ¥7,500
- 【第2回目】
 - ・八角壁掛けミラー ¥6,000
- 【第3回目】
 - ・小物入れ ¥5,000



ご予約・お申し込みはPARUSAホームページまたは
じゃらんサイトより受付けております。

花とプランターの壁掛け



ショールームには当工房で制作
した作品を多数展示しております

ベルギー製
玄関マット
60×90cm
在庫限り ¥10,000

ローズ
ガラストレイ
在庫限り

ローズ雑貨

ローズボックス
在庫限り

フアブリック
シリーズ
¥10,000

ミニチュアシリーズ

ローズガラス
キャンドルスタンド

30% OFF

おしゃれ
絆創膏 ¥380

エレガント
ローズ

ワゴン

30% OFF

コイヤーマット
¥25,000~

PARUSA SALE

新商品ぞくぞく入荷!

ステンドグラス館のご利用案内 (定員 30名)

カルチャー教室・各種セミナー・個展/展示会・合唱/演奏会など

豪華なシャンデリアと色鮮やかな大型ステンドグラスに
囲まれた素敵な空間で優雅なひと時をお楽しみください。

貸切 (6時間) ・ ¥30,000 9:00 ~ 19:00 内
午前 (3時間) ・ ¥16,000 9:00 ~ 12:00
午後 (3時間) ・ ¥18,000 12:00 ~ 19:00 内

【ご予約・お問合せ先】 土日祝日は10%追加料金となります。
PARUSAステンドグラス館 ☎058-274-0151



セミナーの様子

駐車場 35台完備



ピアノ演奏会の様子

ひろがります 夢のある豊かなくらし
株式会社PARUSA
岐阜市六条江東2-11-15
TEL058-274-9777



火曜定休: 10:00~18:00 (土日祝~19:00)

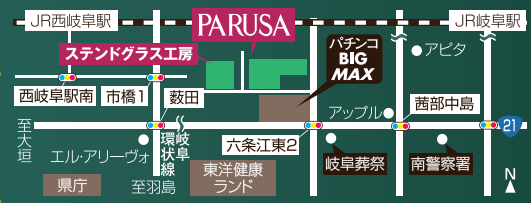

PARUSA 検索

宵闇に浮かぶ、青い島へようこそ

SADO

Fantastic Island of the sea of japan coast.

3月号「第93号」

2019年2月28日発行 発行編集/株式会社アドキットインフォメーション 編集部/0259-27-5131
Copyright©本誌記事の無断転用を禁じます。※掲載広告内容の責任については広告主が負うものとします。

佐渡県 佐和田市 Sakuragi 佐和田市・十勝区



岩首昇竜棚田 (いわくびしよりゅうたなだ)
海を臨む棚田に月明りが映える。

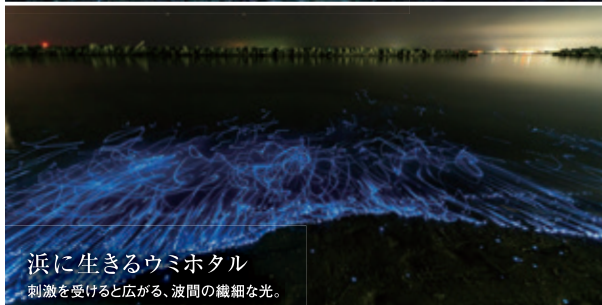

浜に生きるウミホタル
刺激を受けると広がる、波間の繊細な光。



牛尾神社薪能 (うしおじんじゃたきぎのう)
神宿る森で、集落民が受け継ぐ舞台。



夕暮れを舞うトキ
共生の田や山野に、朱鷺色の翼がはばたく。



北沢浮遊選鉱場跡 (きたざわふうゆうせんこうばあと)
金銀山で栄えた往時を偲ぶ、瓦に覆われた遺跡。



ナイトカヤックで夜の海へ
夏の夜のとばりにこぎ出し、洞窟やウミホタルを巡る。

一般社団法人 佐渡観光交流機構
新潟県佐渡市両津湊353 TEL 0259-27-5000
受付/終日 9~17時

新潟県佐渡地域振興局 受付/月~金 9~17時
佐渡市相川二丁目浜町20番地1 TEL 0259-74-3133
(写真:佐渡PRフォトグラファー 伊藤ヨシユキ)

旅の情報は
こちら

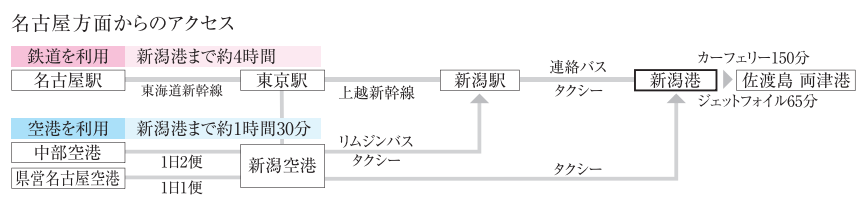

Free