

# 名古屋 **Sakura** Nagoya

くらし、楽しくキレイに咲かすフリーマガジン

名古屋咲楽 名東区・千種区

4

2019  
April  
TAKE  
FREE

名東区/千種区 無料全戸配布  
名駅/伏見/丸の内/栄 オフィス配布  
名古屋市内・近郊エリア 店頭設置  
全136,000部

http://sakura-world.net 2019年3月28日発行 (毎月28日発行) 第94号 発行・編集 株式会社アドキットインフォケーション

LOVE  
MY  
HOME  
TOWN  
結ぶ、育む、花開く、笑顔のまちへ

ad-kit.  
撮影協力 / キリン珈琲

Sakura × 食べログ ヒトサウ Retty

## 新着情報

今行きたい!

## おでかけ&レジャー スポット

巻頭特集

学ぶ&体験する

家族で行きたい!遊び場

名古屋ブランド

都心から港エリアへ

のんびりと船旅を楽しもう クルーズ名古屋

今月の市政情報

City News

エンジョイ★アクティビティ

名東フィットネスサークル

ala(アール)

今月のわがまち図鑑

愛知県美術館

スクール特集

春から始める習い事

体験レッスン&1Dayレッスン

ビューティ特集

あなたのお悩みプロが解決!

1日で美を手に入れて♡大変身!

グルメ特集

“foodies”が語る

名古屋起点 フレンチ編

幹事さん必見!

歓送迎会Special

特集  
Special Features

新着情報  
New Release

スクール習い事  
Schools

住まいと暮らし  
Life Style

フレンチ  
Frenchie

わがまちグルメ  
Delicious Foods

スタイルヘア  
Style Hair

ビューティ&ヘルシー  
Beauty&Healthy

市町村ニュース  
City News

求人  
Career

スマホでもPCでも  
咲楽クーポン!  
LINE@ sakuranet  
友だち追加で  
LINE限定  
クーポンGET!  
http://sakura-world.net  
sakura×InstagramクーポンGET! @nagoya\_sakura

心ときめく ごちそういっぱい♡

# 春色ランチ



HOSHIGAOKA  
TERRACE

〒464-0802  
名古屋市中千種区  
星が丘元町16-50  
TEL 052-781-1266

# 「いいものを永く大切にしたい」

## そんな丁寧な暮らしを支えます

星が丘テラスでは、良いモノを人から人へつなぐ「リレーユース」に取り組むKOMEHYOをはじめ、大切にしているモノのお困りごとを解決する「様の美」など、皆様の「いいものを永く大切にしたい」という想いに寄り添います。

有効期限 2019/4/30

KOMEHYO 買取センター  
星が丘テラスにて査定ご利用で  
飲食・食物販店舗で使える  
**500円券進呈**

\*お会計時にご提示ください \*星が丘テラス店舗のみ有効 \*コピー不可 \*他サービスとの併用不可

星が丘テラス  
☎052-781-1266

東山線「星ヶ丘駅」⑥番出口から南へ徒歩1分

**RENEWAL OPEN** <星が丘テラスEAST 3F> **メンテナンス**

## 様の美

YONOBI

日替わりで店舗が変わっていく「シェアストア」の形態をとった新しい形のメンテナンスショップ。

<b>月曜日</b> 靴・鞆のメンテナンス ザコード	<b>火曜日</b> 金継ぎ/漆器販売 漆ギャラリーあさい	<b>水曜日</b> 洋服の染め替え 山勝染工ザ・カラーリング
<b>木曜日</b> ハウスクリーニング おそうじまま	<b>金曜日</b> 家具修理 ギャラリーエクセレンス	<b>第2土日</b> ノートのリメイク NODETAILIS SMALL
		<b>第4土日</b> 掛け軸のリメイク・修理 寺本商店

**NEW OPEN** <星が丘テラスEAST 3F> **買取**

## KOMEHYO

### 買取センター

目利きが査定する  
買取専門店

JEWELRY WATCH BAG FASHION

**RENEWAL OPEN** <星が丘テラスEAST 3F> **リフォームする**

## 洋服のお直し専門店

# ママのリフォーム

着れなくなった服のリメイクも受け付けます。  
お洋服のお困りごとなどありましたら、お気軽にご相談ください。

**RENEWAL OPEN** <星が丘テラスWEST 1F> **キレイにする**

## 白洋舎

### CLEAN LIVING

衣類のクリーニングを中心に、  
毛皮・皮革・和服・布団・じゅうたん等のクリーニングも！

**MONO LABO** <星が丘テラスEAST 3F>  
モノづくりにまつわるイベント、ワークショップを随時開催。

**【3月31日まで】「ボナンザ」**  
職人の手作業による高品質なオーダーメイド靴・カバン  
4月以降は第3土日にイベントを実施します。

モバイル読込

有効期限 2019/6/30

様の美各店舗で使える  
**1,000円割引券**

\*お会計時にご提示ください \*星が丘テラス店舗のみ有効 \*コピー不可 \*他のサービスとの併用不可

星が丘テラス  
☎052-781-1266

東山線「星ヶ丘駅」⑥番出口から南へ徒歩1分

有効期限 2019/4/30

ママのリフォームで使える  
**100円割引券**

\*お会計時にご提示ください \*星が丘テラス店舗のみ有効 \*一部除外 \*コピー不可 \*他のサービスとの併用不可

星が丘テラス  
☎052-781-1266

東山線「星ヶ丘駅」⑥番出口から南へ徒歩1分

有効期限 2019/6/30

白洋舎で使える  
**500円割引券**

\*お会計時にご提示ください \*星が丘テラス店舗のみ有効 \*コピー不可 \*1会計につき1枚のみ

星が丘テラス  
☎052-781-1266

東山線「星ヶ丘駅」⑥番出口から南へ徒歩1分

有効期限 2019/6/30

白洋舎で使える  
**500円割引券**

\*お会計時にご提示ください \*星が丘テラス店舗のみ有効 \*コピー不可 \*1会計につき1枚のみ

星が丘テラス  
☎052-781-1266

東山線「星ヶ丘駅」⑥番出口から南へ徒歩1分

CHILDREN'S  
DAY  
2019



# 元気を祝おう こどもの日



ふくふく鯉



季節限定

1個 180円  
5個入 980円  
◆消費期限…4日間

餅粉と小麦粉を練り上げてつくる  
ふっくらもちりとした皮に  
北海道産の小豆と求肥を包みました。

ご予約承ります

販売期間 / 3月21日(木・祝)～5月5日(日)頃まで

※表示価格は8%税込価格です。



まつふく  
あられ 不心 福

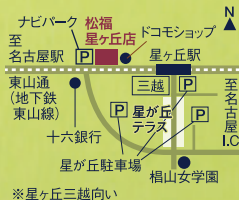

星ヶ丘店 名古屋市千種区井上町51-3 TEL 052-783-1814  
営業時間 9:30～18:30 P2台

星ヶ丘店  
駐車場の  
ご案内

◎ナビパーク(西側) / お買い上げのお客様に20分間の駐車料金をサービス  
◎星ヶ丘駐車場 / お買い上げのお客様に30分駐車券1枚進呈  
※お会計時にお申し出ください。満車の場合はご容赦願います。



ホームページ

工場直売店 / 岐阜市中西郷5-64 TEL 058-234-7531 営業時間 9:00～18:00 P20台  
加納店 / 岐阜市加納朝日町2-48 TEL 058-273-6699 営業時間 9:30～18:30 P18台  
さぎやま店 / 岐阜市下土居2-7-37 TEL 058-232-0078 営業時間 9:30～18:30 P16台  
一宮店 / 愛知県一宮市下田2-2-1 TEL 0586-71-0606 営業時間 9:30～18:30 P10台

お問い合わせ・ご注文 電話受付 9:00～17:00  
※土日祝日を除く

TEL 0120-88-7531 FAX 058-239-8170

進学、進級で新しい出会いや新たなスタートの春は、  
薄着になり、ムダ毛が気になってくる季節。  
お子様のムダ毛に対するコンプレックス、専門サロンで解消しませんか？

アリエス

プライベートサロン **aries**

**NEW OPEN**

店内では  
スタッフ以外  
誰とも会うことなく  
過ごして  
頂きます。



「子供だって脱毛がしたい」  
「でも通うのが恥ずかしい」  
繊細な子供心には、様々なハードルが。  
近年子供脱毛店はいくつかあるけれど、  
当サロンは子供たちの気持ちに  
最大限寄り添った思いやりとおもてなし。  
「誰にも知られず、自慢のつるつる肌を手に入れたい。」  
そんな思いにお応えできるプライベートサロンです。



保護者様にも、  
最上級のおもてなしを

お子様の施術中は、ドリンクや雑誌、  
マッサージ機など自由にお使い頂けます。  
さらに全身脱毛コースの場合は、  
お子様の施術時間が余った場合、保護者様も無料で施術！



## アリエス 8つの安心宣言！

### 1 貸切プライベートサロン

店内ではスタッフ以外誰とも会う事なく、安心して過ごして頂けます。  
お子様のプライベートと安全性を徹底的に重視しております。

### 2 追加料金一切なし！ 安心の料金形態

多くの脱毛サロンがありますが、想定よりも多くの費用がかかった経験  
はございませんでしょうか。当サロンは明確で分かりやすい料金形態を  
ご用意。

### 3 安心・安全、純国産の 脱毛マシン&ドクターサポート

提携医療機関によるドクターサポートシステムと、  
圧倒的な脱毛実績を誇る、極めて安全性と効果の  
高い、子供の肌に優しい特別な国産脱毛機を導入。

### 4 エリア初の こども専門脱毛サロン

年々キッズ脱毛の需要が増えてきております。大切な  
お子様のデリケートなお肌を守りながら、キレイに  
なる喜びを少しでも早く実感して頂きたいそんな想  
いでキッズ脱毛に特化、専門性を高める事で安心し  
て通っていただけます。

### 5 最上級のおもてなし

一流ホテルに訪れた時のような、最高のおもてなし&空  
間で優雅なひと時を提供。当サロンは保護者様同伴で  
のご来店を条件とさせて頂いており、お子様の施術に  
1時間以上お待ち頂くこともございます。上質な空間  
で、日々の疲れを癒しながらお待ち頂ければ幸いです。

### 6 勧誘・押し売りなどは 一切ございません。

自信があるからこそ、勧誘を一切行いません。  
お客様の目で、おもてなし、サロン雰囲気、技術、安  
全性、効果の高さをお確かめ下さい。

### 7 全額返金保証

初回の施術にご満足頂けず、二回目の施術にご来店頂け  
ないお客様に、全額返金を行っております。※返金後の同  
一コースは再契約できません。※一度目のご来店から、  
30日以内にご連絡頂いた場合が返金対象となります。

### 8 コース終了後の 保証制度

子供の脱毛は、成長ホルモンの関係で脱毛完了後も  
生えてくる事もございます。当サロンでは、コース終了  
後、50%OFFのご料金にて再度通って頂くことができ  
る保証制度をご用意。

こどもダツモウ **aries**  
PRIVATE SALON

Tel.052-875-7728

ケータイ.080-1583-6587 こどもダツモウ プライベートサロン アリエス

住 所/名古屋市長区弥富町月見ヶ岡25-7 グレイスレジデンス八事101 **駐車場あり**  
営業時間/10:00~18:00 定休日/水曜・日曜・祝日 <http://aries-kids.com>



アリエスHP

webクーポン

痛くない

熱くない

肌に優しい

安心のドクターサポート付き

# こども脱毛専門



## STEP 1

### お電話またはLINEにてご予約

当店は完全予約制となっております。また、電話対応は脱毛を熟知した専門技師が対応させていただきますので、ご質問やご不安なこと、どんな事でもご相談ください。施術中に対応できない場合は080-1583-6587の番号より折り返しご連絡致します。



## STEP 2 ご来店

ご来店の際に道に迷われた場合は、スタッフがご案内致しますので、ご遠慮なくお電話ください。



無料!

## STEP 3

### カウンセリング&パッチテスト

キッズ脱毛について(毛の仕組み・脱毛方法・ご注意点など)をご説明致します。

また、痛みや敏感肌をご心配な方のために、無料でパッチテストを行っておりますので、当店の脱毛機の安全性をご確認くださいませ。(お子様・保護者様ともにお試し頂けます。)



## STEP 4

### こども脱毛

専用のジェルを塗布し、安全に脱毛機を照射していきます。当店は洗い流す必要のない、保湿効果のあるジェルを使用しておりますので、シャワーで流すなどのお手間はございません。しっとり潤ったキメ細かいお肌へ導きます。



## STEP 5

### 施術後のお肌チェック

施術後のお肌の状態を、お子様・保護者様にご確認頂きます。その際にご心配な点やご質問がございましたら、スタッフに何なりとお伝えくださいませ。



## Menu

コース期限なし! ※その他コース、単品料金もご用意  
お好きなペースで通っていただけます。

お顔もOK!

### ハッピー10脱毛プラン

10回 ¥354,000 (税抜) (Lパーツ4箇所 + Sパーツ6箇所 × 10回)

※都度払い ¥41,700 (税抜) もご用意。 ※Sパーツ3箇所をLパーツ1箇所に変更可能。  
※こちらのコースでは、LLパーツのひざ上・背中上・背中下をご選択頂いた場合、Lパーツとしてサービス致します。

### 足脱毛プラン

10回 ¥242,900 (税抜)

両足全体(両ひざ上 + 両ひざ + 両ひざ下 + 両足の甲・指)  
※都度払い ¥28,600 (税抜) もご用意。



### ワキ・腕脱毛プラン

10回 ¥198,700 (税抜)

両ワキ・両腕全体(両ワキ + 両ひじ上 + 両ひじ下 + 両手の甲・指)  
※都度払い ¥23,800 (税抜) もご用意。



アリエス代表  
山口からご挨拶

近年、お子様のムダ毛がはじめに繋がるという残念なニュースを散見致します。いじめまでいかなくとも、クラスでからかわれたり...

お子様は毛の悩みを家庭内で相談できているでしょうか? 誰にも言えずにコンプレックスを抱えていないでしょうか?

まずは保護者様がお子様へ優しく寄り添い、お声をかけてあげてください。

その後のムダ毛ケアに関しては当サロンに全て安心してお任せ下さいませ。

有効期限: 2019/4/30

まずは体感して下さい。【30名様限定】

## 無料脱毛体験&カウンセリング受付

保護者様もぜひ一緒に体験下さい。

\*新規限定 \*コピー可 \*1組1枚使用可 \*他券併用不可  
こどもタツモウプライベートサロンアリエス

052-875-7728



お気軽にご相談ください。

有効期限: 2019/4/30

## 当日コースご契約で10,000円OFF!

\*新規限定 \*コピー可 \*1組1枚使用可 \*他券併用不可  
こどもタツモウプライベートサロンアリエス

052-875-7728

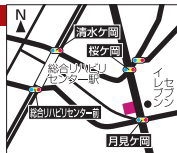

地下鉄名城線「総合リハビリセンター」駅から徒歩7分

名栗千穂 sakura 19.04

ザ・グランドティアラー宮

# リニューアル OPEN

“特別”な日は“オトナかわいい”  
花嫁になりませんか？

リニューアル記念特別フェア

オマール海老&牛ヒレも試食できる  
大満足のプレミアム試食付

毎週土日&4/29・30開催



ティアラPresents

## 『Springイベント』開催中

平日ヨガ × デトックス  
ランチ



親子・カップル・友達など幅広くご参加いただけます。初心者のかたも大歓迎！楽しく動いておいしく食べましょう♪

開催日：4月25日(木)  
会場：グランドティアラー宮  
参加費：ランチ付3,500円  
時間：受付10:30/レッスン11:00/ランチ12:30  
ご予約は下記LINEのQR、またはお電話にてお願いします。

キッズフォト撮影会♪



フォトブースでお子様のお写真撮影をしませんか？  
思い出の1枚を残そう。

開催日：4月29日(月・祝)  
会場：グランドティアラー宮  
参加費：1,000円  
時間：10:00~16:00  
持ち物：デジカメ・スマホ・衣裳  
※撮影時間は30分になります。カメラマンの撮影はありませんのでご自身のカメラでご自由に撮影をお楽しみ下さい。

ドレス体験



7~13号のウェディング・カラードレスをご用意！チャペルやガーデンで素敵な写真を撮りませんか？

開催日：4月5日(金)  
会場：グランドティアラー宮  
参加費：ドレス1着につき1,000円  
(プロ美容師ヘアセット+1,000円、メイク+1,000円)  
時間：10:00~16:00  
持ち物：デジカメ・スマホ・アクセサリ (必要であれば)  
※撮影時間は30分になります。カメラマンの撮影はありませんのでご自身のカメラでご自由に撮影をお楽しみ下さい。

# THE GRAND TIARA

平日相談会・見積もり相談などブライダル相談随時受け付け中

tel.0586-76-8111 愛知県一宮市浅野字長池67

GWの4/27~5/6までは休まず営業します。

営業時間/平日 12:00~20:00/土日 10:00~20:00 定休日/毎週火曜(祝日は営業)第2・4水曜



モバイル联系

各イベントやフェアのご予約はLINE QRからご予約頂けます。



「グランドティアラー宮」でチェック  
@grandtiaraichinomiya



GWの家族のおでかけに  
西浦名物「家康鍋」にイセエビ。

# 「天下泰平の膳」

咲楽特別優待プラン

全プラン予約制

西浦名物「家康鍋」は八丁味噌仕立て。贅沢にイセエビを入れました。  
季節の前菜からデザートに至る全十三品の会席コースをゆったりとお楽しみください。

## ご昼食&温泉入浴プラン

天下泰平の膳 + 温泉入浴  
(コーヒー付) (タオル付)

お子様ランチ

咲楽特別  
価格

通常価格  
5,800円→

4,320円 (税込)

2,160円 (税込)



■御食事11:30~13:00 ■ご入浴11:00~14:00

ご予約はこちら

季節、仕入れにより料理内容が変更になる場合がございます。

デユースプラン(客室休憩付) ■客室利用時間11時~17時

平日限定 天下泰平の膳(コーヒー付) + 温泉入浴(タオル付) + 客室休憩

咲楽特別  
価格

通常価格  
10,260円→ 9,180円 (税込)

◆アメニティ、お茶菓子をお部屋にご用意  
◆浴衣貸出有りー女性の方は色浴衣をお選びいただけます  
※大浴場14時~15時は清掃のため入浴できません。

1泊2食付プラン

[大人] 14,580円 (税込)

※表示料金は平日のみ ※入湯税別  
※休前日は+3,000円(税別) ※GW(4/27~5/6)は+6,000円(税別)

朝食は広間にて和洋バイキング

※予約状況により和定食になる場合がございます。

御食事会場は全て食事処「料亭街 風小路」又は広間

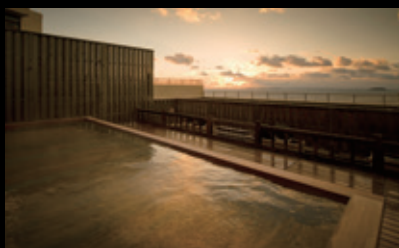

あわび  
活鮑躍り焼きとみかわ牛、  
2つの陶板焼き

季節、仕入れにより料理内容が変更になる場合がございます。

ご昼食&温泉入浴プラン 予約制

蒼海の膳 + 温泉入浴 お子様ランチ

通常価格 8,640円→ 7,560円 (税込) 2,160円 (税込)

■御食事11:30~13:00 ■ご入浴11:00~14:00

西浦の豊かな自然に囲まれた女性専用の特別旅館

オールインクルーシブ、女性専用ならではの圧倒的なリラクゼーション・ステイをお楽しみください。

1泊2食付

平日 29,160円 (税込) 休前日 32,400円 (税込)

【大人おひとり様 入湯税別】

※オールインクルーシブ/表示価格には飲料、部屋冷蔵庫、ナイトバー等、館内で利用可能な  
すべてのサービス代金が含まれています。(スパベニションのご利用を除く)  
※女性専用のお宿につき、男性の方のご宿泊はお受けしていません。  
※12歳未満のお子様のご宿泊はお受けしていません。

女性専用のお宿 姫宿 花かざし

蒲郡市西浦町大山17-1 tel.0533-57-5721

ご予約はこちら



絶景、雄大、三河湾甸の  
味覚を味わう絶景宿

西浦温泉  
ホテル たつき

蒲郡市西浦町大山25  
http://www.tatsuki-aoi.com

たつき 西浦

検索



0533-57-5111

有効期限: 2019/5/31

- ①ご昼食&温泉入浴プラン  
通常5,800円→4,320円(税込)
- ②デユースプラン  
通常10,260円→9,180円(税込)
- ③蒼海の膳+温泉入浴  
通常8,640円→7,560円(税込)

\*コピー可 \*カード可 \*他券併用不可

西浦温泉ホテルたつき 0533-57-5111



ogaki city sakura 19.04

# 駅近留学 English Express

名古屋丸の内

この冬オープン! あなたのスタイルで、あなたのレベルで、あなたの目的で。週末も、平日も、祝日も! いつでも駅近で実現!  
週末に、平日に、完全マンツーマン指導可!

スパルタコース ビジネス英語 TOEIC 英検対策 一般英語 高校生英語 ジュニア英語  
120 Days 440hours SPARTA Mission

120日間440時間で英語力目的レベルに到達させるためのスパルタミッション!  
週27.5時間×4週×4ヶ月=440時間!

※学習時間例(週27.5時間)  
完全マンツーマンクラス4コマ  
TASK平日2.5時間(朝30分+昼夜2時間)×5日  
TASK休日5.5時間×2日  
計4時間  
計12.5時間  
計11時間



今すぐ、英語が必要な人を完全サポートする、短期速習プログラムです。

ミッションはBasic, Intermediate, Advanceの3レベルに分かれます。また、それぞれのミッションでおおよそ月ごとに4ステップをクリアするプログラムとなります。

専任トレーナーと英語コーチ、そして生徒のあなたが三位一体となり、週4コマの完全マンツーマンクラスと、毎日のタスクをこなすことで目標スキルを達成するコース!

今だけ! スタートキャンペーン価格!  
120 Days SPARTA Mission

ビジネス英語	毎月 ¥110,000×4ヶ月
TOEIC	毎月 ¥110,000×4ヶ月
英検対策	毎月 ¥100,000×4ヶ月
一般英語	毎月 ¥100,000×4ヶ月
高校生英語	毎月 ¥100,000×4ヶ月
ジュニア英語	毎月 ¥90,000×4ヶ月

☑ 専任トレーナー付指導

毎週4コマ(1コマ50分)以上完全マンツーマン指導!  
イングリッシュエクスプレスでは、個別指導に加え、毎日のご自身での学習プログラムメニューを大切に、スパルタ式でサポートします。※週4コマを超えるマンツーマンクラスをご希望の場合は、オプション(1コマ50分4,000円。料金詳細はスポットクラス参照)となります。※月最大32コマまでの受講。オンラインレッスン選択可。

☑ 完全予約制

朝9時から夜10時までの完全予約個別制。

☑ TASK管理 個別で学習プログラムをカスタマイズ!

1日2.5~5.5時間程度の学習プログラムを毎日提供します。  
※毎日のタスク完遂報告と質疑応答など、毎日、オンラインで確認します。

☑ +12コマの無料レッスン選択可

希望者は月に12コマの無料グループレッスンに参加可能。  
受けたい講義を予約受講。

☑ 毎週30分の確認テストと学習サポートカウンセリング

☑ 毎月1時間の確認テストと学習サポートカウンセリング

## 1日2コマ~8コマ お好きなクラスを選択!

### 土日留学コース

### スキマEnglish [選択制 スポット]

丸ごと二日間の集中レッスンで、一般英語~ビジネス英語、またTOEICや英検など多彩な英語スキルを一気にアップ!

いつでも早朝から夜まで1時間1コマ毎に選べるからあなたの隙間時間を最大活用!目標やお財布に合わせて、マンツーマン、グループが自在に選べます!

比べてください!  
今だけ! スタートキャンペーン価格!  
土日留学・スキマEnglish(スポットクラス)

	マンツーマン レッスン	グループレッスン・ オンラインマンツーマン
1コマ	¥4,000	¥2,500
8コマ	¥30,000	¥18,800
16コマ	¥58,000	¥36,400
24コマ	¥86,000	¥53,700
32コマ	¥114,000	¥71,200

土日留学・選択制スポットタイムテーブル例

時間	クラス	レッスン内容
9:00~9:50	マンツーマン	トピックスタディ/スピーキング/ディベート/Q&A
10:00~10:50	マンツーマン	トピックスタディ/ライティング
11:00~11:50	マンツーマン	レッスンレクチャー/文法
12:00~12:50	マンツーマン	テーマレッスン/リーディング&ボキャブラリー
12:50~13:30		昼食
13:30~14:00		テスト/文法とボキャブラリー(ライティングテスト)&ディベート
14:00~14:50	グループ	スピーキング&ディベート
15:00~15:50	グループ	テーマスタディ/リスニング&ライティング&スピーキング&リーディング
16:00~16:50	グループ	発音/早口言葉/リエゾン/発音練習
17:00~17:50	グループ	ビジネス用サバイバルイングリッシュ
18:00~18:50	マンツーマン	トピックスタディ/スピーキング/ディベート/Q&A
19:00~19:50	マンツーマン	トピックスタディ/ライティング
20:00~20:50	マンツーマン	レッスンレクチャー/文法
21:00~21:50	マンツーマン	テーマレッスン/リーディング&ボキャブラリー



初級クラス、中・上級クラスあり  
参加人数が4人以下の場合は、レベル混合



※1コマ50分レッスン ※入会金・カリキュラム(テキスト)代 別途 ※表示は全て税別価格です。

有効期限: 2019/4/30

マンツーマンレッスン  
1コマ無料体験

※事前にご予約ください ※コピー可 ※1組1枚使用可 ※他券併用不可

English Express ☎052-220-5131



## 駅近留学 English Express

運営: 株式会社 アドキット インフォケーション  
愛知県名古屋市中区丸の内2-14-20スクエアビル3F  
国際教育推進事業部 担当/中村  
Tel.052-220-5131



ーイングリッシュ エクスプレスー

✉ info\_ee@ad-kit.co.jp

LINEでスク予約! LINE ID 友だち追加 english\_express





# 入場料100円OFF

\*1枚でお一人様のみ使用可 \*コピー不可 \*他券・他サービス併用不可  
ディノアドベンチャー名古屋

☎052-693-8798

／学ぶ&体験する／

# 家族で行きたい!遊び場

Meito  
Chikusa  
SAKURA  
April  
2019

ほかほか陽気に誘われて、遊びゴコロも高まる季節。  
すぐ行って、さらにおでかけ気分も味わえる遊び場をご紹介します。

Odekake Spot  
01

## DINO ADVENTURE NAGOYA

ディノ アドベンチャー名古屋  
AICHI / NAGOYA



空を見上げると  
プテラノドンが発見★



背中の板がカッコイ  
イ、ステゴサウルス。



アラトサウルスが  
出現!



1. 家族と友達とワクワクドキ  
ドキな特別体験を!  
2. 意外なところに小さな恐竜が  
潜んでいるかも。  
3. センターハウスでは恐竜グッズ  
やソフトクリーム、飲み物を販売  
中。お土産探しに◎。

**迫力満点!**  
**大高の森で恐竜探検**

名古屋市内とは思えない広大な森を散策しながら、恐竜探検ができるアドベンチャーテーマパーク。大型肉食恐竜のキングと呼ばれるティラノサウルスから、恐竜絶滅の時代まで生息したトリケラトプス、翼竜の代表格プテラノドンなど、全長900mにおよぶコース内には22種類の恐竜口ボが潜みます。すべて等身大で再現された恐竜



2億  
万年前の地球に  
タイムスリップ!?

絶大な強さと人気を誇るティラノサウルス。獲物の肉を裂き、骨をも噛み砕く強力なアゴと大きく鋭い歯に注目。コース内は自由に撮影OK。人気フォトスポットはやっぱりココ。

春は過ごしやすく探検にぴったりな季節。大高の森で遊びつくそう!

支配人  
山川 朝慈さん



### POINT 家族で1日過ごせる大高緑地

ディノアドベンチャーがある大高緑地は、ゴーカートが走る交通公園やボート、ペビーゴルフ場、遊具など、遊びが充実した公園。お弁当を持って、家族で1日過ごすのにぴったりなスポットです。



- 📍 緑区大高町文根山1-1 大高緑地内
- 🕒 平日10:00~17:00、土日祝9:00~17:00 (入場券の販売は16:00まで)
- 🗓️ 月曜(祝日の場合は翌平日)
- 👤 大人800円、中学生以下600円、2歳以下無料
- 🚶 名鉄「左京山駅」から徒歩15分
- 🚗 名二環「有松IC」から5分
- 🚗 約1700台(大高緑地駐車場)
- ☎ 052-693-8798
- 🌐 <http://www.dinoadventure.jp/>



樹間を漕ぎ歩く  
ダイナミックな樹上体験

気持ちいい〜

GWガチャ開催! 4/27~5/6

フォレストアドベンチャー・新城オリジナルグッズや、年間パスポートが当たるガチャを実施! みんなで参加しよう!

ルールも守って安全に楽しく遊ぼう!

\*高校生はコース下から大人(18歳以上)の監視が必要となります。  
\*小・中学生は大人(18歳以上)の同伴が必要です。保護者もしくは同等の資格を持つ方とご参加ください。  
\*大人(18歳以上)1名につき小・中学生3名まで同伴可能です。



1. ハーネスを付けているので高い場所にも安心して登れる!
2. 樹間をどンドン渡っていく。これぞ空中散歩!
3. カップルや友だちと出かけるのもオススメ。

森の木々の間にプラットフォームやウォール、ジップスライドなど様々なアクティビティが用意されており、小学4年生から大人まで家族みんなで参加できます。コースは全5コースを体験して約2時間。ハーネスを着用し、安全講習も行うので初心者の人でも安心です! もちろん難しいアクティビティは迂回することもできます。  
森林の息吹を感じながら開放感&スリル満点のアドベンチャーに出かけよう!

## Odekake Spot 02 フォレストアドベンチャー・新城 AICHI / SHINSHIRO

世代を超えて楽しめる  
森の冒険に出かけよう!

昨年3月に新城総合運動公園にオープンした、フランス生まれのフォレストアドベンチャーが楽しめる自然共生型アウトドアパーク。森の自然をそのまま利用したコースで、ダイナミックで本格的な樹上体験が楽しめるあつて人気を集めています。

- 📍 新城市浅谷ヒヨイタ40 新城総合公園内
- 🕒 9:00~15:00受付
- 🗓️ 不定休
- 👤 3,600円/人(8名様以上の団体料金3,300円/人)  
※小学4年生以上もしくは身長140cm以上、体重130kg以下。
- 🚶 JR飯田線「大海駅」から徒歩10分
- 🚗 新東名高速道路「新城インター」から7分
- 🚗 10台
- ☎ 090-7033-0446



# 施設体験料300円OFF

\*コピー不可 \*1枚につき4名様のみ使用可 \*他券・他サービス併用不可  
フォレストアドベンチャー・新城

☎090-7033-0446

GWまだまだ空気が  
ありますので、  
ぜひ遊びに  
来て下さい!

インストラクター 長屋さん



Odekake Spot  
03

# 三河工芸ガラス美術館

AICHI / NISHIO

**NEWS**

### スマートフォンで撮影OK!

約2分のストーリーを展開する「スフィア」。シャッターチャンスは、最後20秒ほど「ビッグバン」のシーン(写真上)。※一眼レフカメラ、ミラーレス、自撮り棒の持ち込みは不可

映像と音響、ナレーションが幻想的な世界へと誘う。

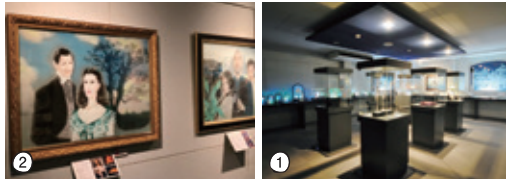

1.美しい作品に釘付け。  
2.映画のワンシーンをガラス彫刻で表現した「シネアート」。

繊細で美しい  
ガラスアートの世界

ガラス工芸家である館長の神谷さんが手がける作品をはじめ、約60点を展示する美術館。光・音・動きを通してさまざまな角度からガラスアートの魅力を体験できます。中でも注目は、世界最大級の巨大万華鏡「スフィア」。一面鏡に覆われた空間へ足を踏み入れると一気に別世界へ!

**イベント**

### ガラス体験コース (当日受付OK)

- ・サンドブラスト(小学生以上/1h)1,500円~
- ・スタンドグラス(小学生高学年以上/2h)2,300円~
- ・スパークルミラー(小学生以上/2h)2,500円~
- ・万華鏡(小学生未満保護者同伴/1h)2,000円 ほか

スタンドグラスや万華鏡作りにぜひ挑戦してみてくださいね!

館長 神谷一彦さん



- 📍 西尾市富山町東郷5
- 🕒 10:00~17:30 (最終入館17:00)
- 🗓️ 月曜、第1火曜
- 👤 中学生以上700円、小学生450円、3歳以上300円、3歳未満200円(大人一人につき1名無料)
- 🚶 名鉄[西尾駅]より、名鉄バス[寺津循環]で「上矢田北停留所」下車、西へ500m
- 🚗 東名高速道路[岡崎IC]より約50分
- ☎️ 50台 ☎️ 0563-59-3334
- 🌐 <http://mikawakougei.com/>



鉄道ファン必見!  
春だけの特別体験

Odekake Spot  
04

# リニア・鉄道館

AICHI / NAGOYA

**春のイベント**

### 企画展「東海道新幹線の進化 ~100系新幹線のデビューと果たした役割~」

開催中~9/23(日)

1985年のデビュー後、国鉄からJR東海へと受け継がれ、時代を駆け抜けた100系新幹線電車の活躍と功績について、貴重な資料やパネル等を用いて紹介します。



今回の企画展の主役は100系新幹線電車。

### パネの動きと電車の乗り心地ガイドツアー

開催中~4/7(日) 毎日13:00~

※3/28(木)、29(金)は開催しません。※館内にて受付(先着順:各回15名程度)

### 鉄道車両の塗装の変遷ガイドツアー

4/13(土)~30(日)

6/1(土)~30(日)

各期間の土休日13:00~

※4/21(日)は開催しません。

※館内にて受付(先着順:各回15名程度)

塗装の目的や色が決まった経緯をガイドツアーで解説。



### 新幹線運転台公開(記念撮影)

開催中~6/3(日)

※1日85組程度(先着順:1組最大4名まで)

普段入れない運転台で記念撮影!



※過去の様子

### ペーパークラフトをつくってみよう!

開催中~6/3(日)

※料金別途300円

※小学生以下の子どもと保護者が対象

東海道新幹線をペーパークラフトで作ろう。



新幹線の進化がわかる  
企画展を開催中!

歴代の東海道新幹線や在来線、超電導リニアなどが並びJR東海の鉄道博物館この春は「楽しもう春のリニア・鉄道館」をテーマにさまざまなイベントを開催。100系新幹線に関する企画展をはじめ、鉄道車両の塗装の変遷ガイドツアーやワークショップ、クイズラリーなど、子どもから大人まで楽しめます。



- 📍 港区金城ふ頭3-2-2
- 🕒 10:00~17:30 (最終入館17:00)
- 🗓️ 火曜(祝日の場合は翌日)
- ※春休み、ゴールデンウィークは開館
- 👤 大人1,000円、小中高生500円、3歳以上200円
- 🚶 あおなみ線「金城ふ頭駅」から徒歩2分
- ☎️ なし ☎️ 052-389-6100
- 🌐 <http://museum.jr-central.co.jp/>

~保育園・幼稚園・小学生のお子様~

## ランドセルまいり

お子様・お孫様の小学校ご入学、保育園・幼稚園のご入園にあたり猿田彦大神のご神徳によって、交通安全・学業成就を祈願します。お子様がご自分で願いを書き込める「絵馬」を奉納いただけます。

尾張猿田彦神社

~中学生のお子様~

## 十三詣り

十三歳の学力向上・知恵授け 高校入試へ向けての前準備

数え十三歳(満十二歳)は、中学生になる年。千支が一巡して大人へと変わっていく年。この年には、男子も女子も厄払い、福德と智恵と健康・円満を授けていただくために、親子でお越しいただき、自分が大切にしている漢字一文字を毛筆で書いたため、ご祈禱をお受け下さい。

建築・土地・厄除・開運・車載い

# 尾張猿田彦神社

お問合せ・詳細 tel.0586-61-2713  
一宮市奥町風田67-1 尾張猿田彦 検索

大駐車場にて「新鮮朝市」毎水曜8:00~

特集  
Special Features

Odekake Spot  
05

# FLIGHT OF DREAMS フライト・オブ・ドリームズ

AICHI / TOKONAME

ボーイング787初号機の  
コックピット  
を見学!



機体を間近でじっくり見られる。

**チームラボ**  
プロデュースの体験型  
コンテンツで楽しもう

中部国際空港に、飛行機の屋内実機展示と商業施設が併設した新複合施設が昨年10月12日にオープンしました。

2つのエリアがあり、「フライトパーク」は世界中で話題の「チームラボ」による体験型デジタルコンテンツで構成される有料エリア。航空について楽しみながら学び、遊ぶことができます。

「シアトルテラス」はボーイング創業の街、シアトルをテーマとしたエリア。入場無料で、シアトル本場の人気メニューやショッピングを楽しむことができます。

どちらのエリアもボーイング787初号機を間近に感じることができ、子どもから大人までみんなが楽しめるテーマパークです。



ボーイング787初号機を  
メインにした、  
新感覚飛行機テーマパーク

NEWS

## FRIGHT PARK (フライトパーク)

ボーイングの迫力を感じながら、周囲に設置された9つの体験型コンテンツで、楽しく学べる「フライトパーク」。

- 10:00~17:00(最終入場16:30)
- 土曜日のみ10:00~19:00(最終入場18:30)
- 大人(中学生以上)1,200円、子ども(3歳~小6)800円、3歳未満無料

スマホアプリを使って飛行機のパーツを探してみよう。



NEWS

## SEATTLE TERRACE (シアトルテラス)

シアトルで人気の飲食店や物販店が並ぶエリア。2階のフードコートでは、飛行機の翼の真下での飲食も可能。1階には米国外初出展となるボーイングストアも。アメリカ直輸入のグッズやオリジナルグッズは必見!

- 10:00~22:00(店舗により営業時間が異なります)
- 入場無料

シアトルの街並みをイメージ!

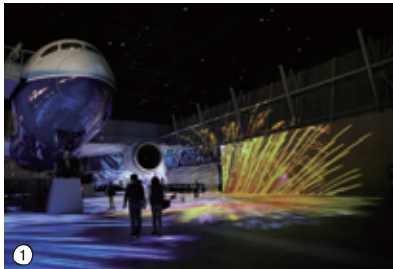

特集  
Special Features

- 2.「お絵かきヒコキ」は自分で色塗りをしたヒコキを、専用の端末で操作して自由に飛び回らせることができる、子どもも楽しめるコンテンツ。
- 3.シアトル航空博物館で実際に行われているSTEM教育プログラムを体験できるワークショップ。工作や実験を通じて、飛ぶ仕組みなどを楽しく学ぶ。※不定期開催



- 常滑市セントレア1-1 中部国際空港セントレア
- 年中無休
- 名鉄「中部国際空港駅」より連絡通路直結
- 中部国際空港立体駐車場より連絡通路直結
- あり
- 公式サイト  
<https://flightofdreams.jp/>

1,787実機と館内空間をダイナミックに使用した「フライ ウィズ787 ドリームライナー」。4階の観覧エリアから見ると、まるで飛行機と一緒に飛んでいるかのように感じる。



国際宇宙ステーション (ISS) 日本実験棟「きぼう」の内部を忠実に再現。宇宙にいたような浮遊感のある写真を撮影してみよう。



顔を出して、宇宙服を着ている写真を撮ろう。



体験しながら仕組みを学べるシミュレータがたくさん!

## 空宙博1周年記念イベント 開催中 ~4/7@

- ◆特別展「火星への旅」  
火星からやってきた!「ナクラ隕石」実物展示 (3/31まで)  
火星探査紹介パネル&世界の火星探査紹介映像
- ◆あいち航空ミュージアム 航空教室・工作 (3/30、31)
- ◆日本航空協会 こども模型飛行機製作教室 (4/6)

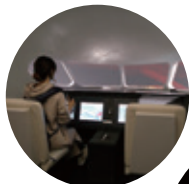

旅客機シミュレータ。大人も夢中に。



小型ジェット機シミュレータでは、空宙博周辺の上空を飛んでいる気分!



200点近いオリジナルグッズも並ぶミュージアムショップは「空宙博たまごせんべい」。たこ焼きやエビグラタンなどの宇宙食もお勧め。

航空・宇宙にちなんだオリジナルメニューが味わえるカフェ。宇宙の星空レーヤ飛行機パンがかわいい!

約100年の航空史を学べる航空エリアと、ロケットや人工衛星などを展示する宇宙エリアから構成されている、日本最大級の航空・宇宙ミュージアム。国内で2番目となる飛行場が作られた歴史がある各務原だからこそその施設です。

復元した「飛燕」など、貴重な機体を目の前で見ることができ、シミュレータで憧れのパイロットを体験できるなど、子どもたちもきっと空や宇宙に興味を示すでしょう。

3月21日から始まる「空宙博1周年記念イベント」では、新しく展示物と映像が追加されるので、ますます楽しさが広がります。

# Odekake Spot 06 岐阜かかみがはら 航空宇宙博物館

GIFU / KAKAMIGAHARA

展示機体は国内最多の43機見て、体験しながら学ぼう

約100年の航空史を学べる航空エリアと、ロケットや人工衛星などを展示する宇宙エリアから構成されている、日本最大級の航空・宇宙ミュージアム。国内で2番目となる飛行場が作られた歴史がある各務原だからこそその施設です。

復元した「飛燕」など、貴重な機体を目の前で見ることができ、シミュレータで憧れのパイロットを体験できるなど、子どもたちもきっと空や宇宙に興味を示すでしょう。

3月21日から始まる「空宙博1周年記念イベント」では、新しく展示物と映像が追加されるので、ますます楽しさが広がります。



- 各務原市下切町5-1
- 平日10:00~17:00(最終入館16:30)
- 土日祝日10:00~18:00(最終入館17:30)
- 毎月第1火曜日、年末年始 ※メンテナンス休館あり
- 大人800円、60歳以上・高校生500円、中学生以下無料
- 名鉄「各務原市役所前駅」下車、ふれあいバス利用、
- 「航空宇宙博物館」下車すぐ
- 東海北陸自動車道「岐阜各務原IC」より約7km。
- 約550台 ☎058-386-8500



操縦桿を動かして、航空機のしくみを知ろう。



愛称は「空宙博 そらはく」です。家族で楽しめるコーナーがあるので、ぜひ、遊びに来てください。

岐阜かかみがはら航空宇宙博物館スタッフ 各務 真夕さん

有効期限：2019/4/30

**【扶桑店限定!】**  
**会員登録料 通常800円→無料**  
 ※ソックス代別途300円

\*コピー不可 \*本券1枚で1組様全員使用可 \*他券併用不可  
 ミスタージャンプ



丹羽郡扶桑 名古屋市  
**スポーツ** **アミューズメント**  
**ミスタージャンプ 扶桑店・守山店 大高店**  
 ミスタージャンプ フソウテン・モリヤマデン・オオダカテン

**TV取材殺到!東海エリアで大注目の室内トランポリン&アスレチック!**

スリル満点新アトラクション続々追加中!常に進化し続けているMr.JUMPで、家族・友達と新感覚スポーツを楽しもう!詳細はお電話で!トランポリン・ボルダリング・3m垂直スライダー



各ゾーンによってアトラクションも様々。楽しみ方も無限大!!

**おすすめポイント** **春のワクワクキャンペーン!**  
**【扶桑店限定】咲楽クーポン特典**

**新規会員登録料 通常800円→無料\***  
 ※プライベート・パフォーマンスエリアは代表者1名様のみ、フリーゾーンご利用の方は全員が初めてのご利用時に会員になって頂く必要があります。

扶桑店 料金表	平日	土日
プライベートエリア1面(55分)	4,800円	5,800円
パフォーマンスエリア1面(15分)	800円	1,000円
フリーエリア大人(60分)	1,300円	1,500円
フリーエリア小人(60分)	800円	1,000円

\*別途会員登録料あり ※守山・大高店については別途価格設定を設けております。HPをご確認下さい。



各種集まりに◎。子供から大人までみんな一緒に楽しめます♪

**【扶桑店】**  
 ☎0587-91-3922  
 丹羽郡扶桑町南山名新津10  
 土曜~月曜・祝日 10:00~22:00  
 火曜~金曜 13:00~22:00※要予約



**【守山店】**  
 ☎052-778-9190  
 名古屋守山区大永寺町142  
 10:00~21:00 ※要予約



**【大高店】**  
 ☎052-602-5522  
 名古屋市緑区南大高3-814  
 10:00~22:00



**【3店舗共通】**  
 貸切 咲楽限定  
 不定休 大人数

http://mrjump.jp/

今行きたい!

# おでかけ&レジャー

## Odehake & Leisure スポット

ぽかぽか陽気に誘われて、おでかけしたくなる季節。

家族と恋人と友人との遊びやレジャーにぴったりなスポットを紹介します。

咲楽クーポンを使ってお得に春を楽しもう♪

**Check here!**

おでかけスポットをカテゴリー別に紹介!  
 遊びたい内容に合わせて行き先をチョイスしてね♪

アミューズメント
スポーツ
テーマパーク

は咲楽クーポン特典  
 Special Features

**犬山市 犬山** **テーマパーク**  
**日本モンキーパーク**  
 ニホンモンキーパーク

**大人も子どもも楽しめるイベント満載の遊園地!**

こどもと季節ごとのイベントや様々なジャンルのアトラクション、フェスや体験を楽しむ遊園地です。オリジナルキャラクターのモンパ君・モンピーちゃんと写真を撮ったり一緒にあそぼう!!

イースターエッグをつくろう 4/13 宝石さがし (土)・14(日)・20(土)・21(日) 5/3(金・祝)~6(日・振休)

**おすすめポイント** **入園料・のりほうだい券料金のご案内**

**入園料**  
 おとな(中学生以上)..... **1,100円**  
 こども(2才以上)..... **600円**  
 ワンデーパスポート(入園+のりほうだい券)  
 大人(中学生以上)..... **3,500円**  
 小学生..... **3,000円**  
 幼児(2才以上)..... **2,300円**

※世界サル類動物園は別途入園料が必要  
 ※イースターエッグをつくろう、宝石さがしは別途有料

**駐車場料金のご案内**  
 乗用車..... **1,000円**

色々なイベントが盛り沢山日本モンキーパークへGO!

**アニマルフェス開催!! 5/3(金・祝)~5(日・祝)**

☎0568-61-0870  
 犬山市犬山官林26  
 平日10:00~17:00  
 土日 9:30~17:00  
 休園日等の詳細はHPスケジュールで確認を!

**おすすめポイント** **民族衣装体験**

料金 (試着してから5分間) 1着 **500円**

**内容**  
 タイから輸入したエキゾチックな民族衣装を試着体験できます。どなたでも楽しむことができ、タイエリア内のフォトスポット(ネズミ像など)で、自由に撮影していただけます。

**衣装の種類**  
 大人用/女性2種類・男性1種類  
 小児用/女性2種類・男性1種類(幼児用80cm~)

**世界のパン祭り**  
**期間/3月9日(土)~6月30日(日)**

内容/サメ内のフライをサンドしたトリニダード・バゴの伝統的なファストフード「ベイク&ジャーク」やブリオッシュバンにクリームをサンドしたフランスの「タルト・トロペジエンヌ」等、世界13カ国17品のパングルメをお楽しみいただけます。

**犬山市 今井成沢** **テーマパーク**  
**野外民族博物館 リトルワールド**  
 ヤカイミンゾクハクブツカンリトルワールド

**3/9から「タイエリア」オープン!タイで話題のSNS映え占いスポットが登場!**

タイでポピュラーな曜日占いと、人気の高いタイの寺院「ワット・サマーン・ラッタナーラーム」と同様のスタイルで祈願体験ができる「日本初のスポット」が登場!!

様々なタイグルメが楽しめる。 民族衣装試着体験。

3月9日(土)「タイエリア」オープン!!

タイの雰囲気を感じられる。

☎0568-62-5611  
 犬山市今井成沢90-48  
 9:30~17:00  
 休館日等の詳細はHPにて確認を。

**世界のパン祭り**  
**期間/3月9日(土)~6月30日(日)**

内容/サメ内のフライをサンドしたトリニダード・バゴの伝統的なファストフード「ベイク&ジャーク」やブリオッシュバンにクリームをサンドしたフランスの「タルト・トロペジエンヌ」等、世界13カ国17品のパングルメをお楽しみいただけます。

3月9日(土)「タイエリア」オープン!!

タイの雰囲気を感じられる。

☎0568-62-5611  
 犬山市今井成沢90-48  
 9:30~17:00  
 休館日等の詳細はHPにて確認を。

**世界のパン祭り**  
**期間/3月9日(土)~6月30日(日)**

内容/サメ内のフライをサンドしたトリニダード・バゴの伝統的なファストフード「ベイク&ジャーク」やブリオッシュバンにクリームをサンドしたフランスの「タルト・トロペジエンヌ」等、世界13カ国17品のパングルメをお楽しみいただけます。

は咲楽クーポン特典  
 Special Features

有効期限: 2019/6/30

# クーポン

## デッキサイト利用料 2,000円→1,000円

\*コピー不可 \*1組1枚使用可 \*他券併用不可  
リバーポートパーク美濃加茂

0574-49-6155



自然と寄り添うライフスタイル  
国道21号交差点「御門町」のすぐ南

### 岐阜県 美濃加茂市

## テーマパーク スポーツ

# リバーポートパーク 美濃加茂

リバーポートパークミノカモ

### 「2018年度グッドデザイン賞」受賞 公園 木曾川の清澄な自然の中で手ぶらBBQ

『まちなかアウトドア』の拠点として、海外スタイルのBBQや本格的な川のアクティビティが楽しめる。暖かい陽の光を浴びながら、目一杯BBQを堪能しよう♪



オーストラリアBBQ! ブラジルBBQ!他多数。

### BBQと言えばお肉と、お野菜! 旬な新鮮野菜を丸ごとバイキング♪



BBQをご注文の際は、野菜カウンターで農家さん直送の岐阜県産を中心とした、新鮮野菜を好きなだけお選びできます。

### いろいろな川遊びもセットで、 丸ごと一日アウトドアな休日を楽しめる!

#### ・キッズアドベンチャー

## 3,240円~/1名

午前8:30~/午後2:30~/  
※3歳~小学生 ※要予約  
他プラン有。まずはHPへ!



自分でつくって楽しむアウトドアスタイル!

**おすすめポイント** 開放的で快適な各種サイトで、ご家族や仲間と楽しく豪快にBBQ!

### ・デッキサイト利用

2,000円→1,000円★

ランチ 11:00~15:00 / ディナー 17:30~21:30  
※BBQ、デッキサイト利用は要予約

0574-49-6155 大人人数 予約優先  
岐阜県美濃加茂市 河川敷 御門町2-6-6  
11:00~15:00 17:30~21:30  
火曜 180  
https://bbq.rppm.jp/  
riverportpark

有効期限: 2019/4/30

# クーポン

## フリーゾーン利用料 300円OFF

\*コピー不可 \*1組全員使用可 \*他券併用不可  
エクストレッチ各務原店

058-372-3388

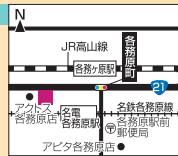

### 各務原市 鵜沼各務原町

## テーマパーク スポーツ

# エクストレッチ 各務原店

エクストレッチ カミガハラデン

### 最新の屋内レジャースポットが新登場! 自由に遊べるトランポリンが大人気♪

昨年12月にオープンした県内最大級の広さを誇るアミューズメント施設。特注の超特大トランポリンや、身体を使って遊べる様々なアトラクションで友達やご家族連れにぴったり♪



カラフルな外観が目印 自由に遊べて大満足♪

**おすすめポイント** トランポリンで楽しく全身運動! 皆で楽しめるアトラクション多数

### ・フリーゾーン (90分)

大人(中学生以上).....	2,400円
(延長30分800円)	
子ども(小学生).....	1,800円
(延長30分600円)	
子ども(3歳以上小学生未満).....	1,000円
(延長30分300円)	
見学.....	無料

スーパートランポリン・ウォールトランポリン・ダクトトランポリン・スポンジプール・スラックライン・バトルスライダー・バランススクーター

※初回のみ新規会員登録料(800円)が必要です。



子どもから大人まで全身を使って運動できちゃう♪

ご予約&会員登録でご利用がスムーズに!!

フリーゾーンをご利用の際は、入場される全のお客様の会員登録が必要になります。店頭にてご登録も可能ですが、HPより事前に登録して頂きますと来店時にスムーズに施設のご利用ができます。WEB予約もできますので、是非ご利用下さい。

058-372-3388 予約OK 駅近  
各務原市鵜沼各務原町 1丁目26番地1  
月~金 16:00~24:00 (最終受付22:30)  
土 10:00~24:00 (最終受付22:30)  
日 10:00~21:00 (最終受付19:30)  
不定休 有り

### 岐阜市 本荘

## テーマパーク アミューズメント

# 岐阜市科学館

ギフンカガクカン

### 自然、現象、技術、地球、宇宙を体験しながら学ぶ県内唯一の総合科学館!

親子で科学に親しめる!人気のプラネタリウムも完備している総合科学館!子どもたちの興味や関心を高めて体験ができる知的レジャー施設で子どもに学ぶ楽しさを体験しよう。



### まるで魔法の世界!? 先生が披露するサイエンスショーは大人気♪

土・日・祝、春休み期間中  
11:30~、13:30~  
15:00~の3部制です!  
※開催時間中、出入りは自由です。

### 宇宙空間を体験! 国際宇宙ステーションのLIVE中継も公開中!

プロジェクターを用いた「スペースアライ」では、まるで宇宙にいるような空間を体験できます!



あの人気アニメとのコラボも有ります!

**おすすめポイント** 大人から子供まで楽しめるプラネタリウム☆

### プラネタリウム+展示室

大人.....	610円
小人(3歳以上中学生まで).....	200円

※展示室のみは大人300円、小人100円

058-272-1333 大人人数  
岐阜市本荘3456-41  
9:30~17:30(入館受付は17:00まで)  
月曜(祝日の場合は火曜)  
国民の祝日の翌日  
※GW(4/27~5/6)は無休  
無料駐車場76台完備

### 犬山市 新川

## テーマパーク

# お菓子の城

オカシノシロ

### インスタ映え間違いなし!女の子の憧れ詰まったお菓子作り体験&ドレス撮影

心ときめく真っ白な洋館に入ると高さ14.8mのシュガーケーキ!お子様に人気のお菓子づくりから、大人の女性にも話題のドレス撮影など一日中思いっきり楽しめちゃいます♪



【土日祝限定】ランチバイキング

中学生以上...	1,500円
小学生.....	1,200円
3歳以上の幼児...	800円

平日限定 スイーツバイキング(90分 中学生以上1,000円/小学生800円/3歳以上の幼児600円)にセットでランチをつけられるプランあり

### 入城料

大人・高校生以上	1,200円→【クーポン特典】500円★
小人・3歳~中学生	900円→【クーポン特典】300円★

※バイキング料金、体験料金は別途必要となります。



ドレス衣装レンタル(120分)1着800円

**おすすめポイント** 好評!新体験コーナー

### 溶けないアイステコ体験

1つ 500円

今話題沸騰中の溶けないアイス「金座和アイス」を使用した体験です。

0568-67-8181 ランチ  
犬山市新川11-11  
平日9:30~17:00(最終入場16:00)  
土日祝9:00~18:00(最終入場17:00)  
https://okashino-shiro.jp/  
お菓子の城

有効期限: 2019/4/30

# クーポン

## 限定10名様に 手作り天文カード& 恐竜ペーパークラフトプレゼント

\*コピー不可 \*1人1枚使用可 \*他券・他サービス併用不可  
岐阜市科学館

058-272-1333



有効期限: 2019/4/30

# クーポン

## 入城料 特別割引券

大人・高校生以上	1,200円→500円
小人・3歳~中学生	900円→300円

\*1枚で5名様まで有効 \*団体・他割引との併用不可  
お菓子の城

0568-67-8181



お城を背景にドレス撮影。インスタ映え◎  
小紋ICから車で北へ約15分

特集 Special Features



# 都心から港エリアへ! のんびりと船旅を楽しもう

## クルーズ名古屋

気候が良い春は船旅にぴったり!  
いつもとは違う風景を楽しもう。

人気スポットを結ぶ  
水上バス

中川運河に  
かつてのにぎわいを

商業施設の相次ぐオープンによって、より「層賑わい」を見せる名古屋の「都心エリア」。レゴランド®、ジャパンやららぽーと名古屋みなとアクルス、名古屋港水族館、リニア鉄道館など、人気レジャースポットがひしめく「港エリア」。中川運河に沿ってこの2つのエリアを結ぶのが、クルーズ名古屋です。

乗船場は、ささしまライブ、キャナルリゾート、みなとアクルス、ガーデンふ頭、ブルーボネット(トリトシライン)、金城ふ頭の6カ所。通常は土日祝日のみの運航ですが、春休み期間(3月23日~4月7日)は平日も運航。ゴールデンウィークも祝日のため全日運航します。港エリアへお出かけを予定している方ももちろん、いつもとは違った角度で名古屋を眺められるので、のんびりと船旅を楽しみたい方にもおすすめです。

クルーズ名古屋が運航する中川運河は、船舶による貨物輸送のために昭和7年に全線開通。名古屋港と旧国鉄笹島貨物駅とを結び、名古屋の経済や産業の発展を支えてきました。かつては「東洋の大運河」と呼ばれ、昭和39年には1日200隻もの船が運航。しかし、貨物の輸送形態が船からトラックへと変わったことで、その年をピークに船は激減。現在は1日2~3隻ほどだと言います。

「都心部まで水路が引かれているのは全国的にも珍しく、中川運河は名古屋の貴重な水辺空間。クルーズ名古屋は、昨年誕生し、これまで1万人以上の方にご利用いただきました。以前のような賑わいを取り戻し、みなさんの憩いの場になれば嬉しいです」と、名古屋市住宅都市局名港開発振興課の小島敦さんは話します。

カラフルでかわいい船はSNS映えしそう!



2種類の船が活躍中★



船内ではSKE48の高柳明音さんが音声ガイド。

冷暖房完備で快適!



2017年10月にスタートしたクルーズ名古屋。現在、中川運河ではボートなどの水上スポーツが盛んに行われ、最近では運河沿いに建つ倉庫を利用した芸術活動も定着。

→ 中川運河ライン  
 - - - トリトンライン

中川口  
通船門



中川口通船門で水位の変化を体感!



人気スポットへのアクセス抜群。行きはクルーズ名古屋、帰りは電車という利用も多いぞう。

名港  
トリトン



名古屋港のシンボル名港トリトン。水上から橋の裏側を観察しよう。



ささしま  
ライブ

グローバルゲートのすぐ南側にある、ささしまライブ乗船場。「街中にこんな場所があったとは!」と驚く人も。



かつて使用されていたクレーンの名残など、両岸には昔ながらの倉庫群が。



見どころがいっぱい!  
クルーズ名古屋の魅力

ささしまライブー金城ふ頭間は約80分。見どころがいっぱいあります。

その一つが、中川口通船門。海は潮の干満によって水位が変化しますが、中川運河は水位が一定に保たれています。通船門は、水門で仕切られた間室の水位を上下に調節することにより船の通航を可能にしています。これはパナマ運河と同じ仕組みで、中川口通船門はこれを体験できる数少ない施設。運が良ければ最高で約2.4mもの変化を体感でき、

船からの景色も変わるそう。名古屋にいなながらパナマ運河をプチ体験できるのです。

また、運河の両岸には、かつて荷物の積み下ろしに使用していたクレーンの名残など、昔ながらの倉庫群を見られます。さらに、通船門の北側名古屋港漕艇センター付近ではボートなど水上スポーツの練習風景を見られることも。カルガモ、アオサギ、カワセミなど水辺にいる鳥たちにも癒されることでしょう。

通船門を抜けて名古屋港へ出ると開放的な風景が目飛び込んできます。どこまでも続く海の広大さ、下から眺める名港トリトン、迫力ある大型船の往来、ロマンチックな夕焼け...まるでプチ旅行気分! 鉄道に比べてスピードがゆっくりなので、撮影するのにぴったり。水上からの眺めを楽しみ、新たな魅力として発信してみませんか。

クルーズ名古屋・あおなみ線・ささしまウェルカムバスで、名駅と金城ふ頭を結ぶ「みなと回遊ループ(金シャチループ)」もぜひご利用ください。



名古屋市住宅都市局  
名港開発振興課  
小島 敦さん

INFORMATION

所/中川区運河町(ささしまライブ)  
 料/ささしまライブー金城ふ頭  
 片道大人1,500円・小人750円ほか  
 (区間により異なる) ※未就学児は大人1名につき1名無料  
 P/なし  
 Tel.052-659-6777(東山ガーデン株式会社)  
 http://cruise-nagoya.jp/



春休み&  
ゴールデンウィークは  
毎日運航!

※通常は土日祝のみ運航  
 運航ルート/ささしまライブ〜キャナルリゾート〜みなとアクルス〜ガーデンふ頭〜ブルーボネット(トリトンライン)〜金城ふ頭  
 時間/9:00~18:00頃  
 (ささしまライブ発は1日8便、金城ふ頭発は1日4~5便)  
 予約/電話またはホームページより1週間前までに  
 (空席があれば当日購入も可)  
 ★詳細ダイヤはホームページにてご確認ください

主なレジャースポット

- ささしまライブ ☆グローバルゲート
- キャナルリゾート ☆キャナルリゾート
- みなとアクルス ☆ららぽーと名古屋みなとアクルス
- ガーデンふ頭 ☆名古屋港水族館 ☆南極観測船ふじ ☆名古屋港シートレインランド
- ブルーボネット ☆名古屋港ワイルドフラワーガーデン ブルーボネット
- 金城ふ頭 ☆レゴランド®・ジャパン ☆メイカーズピア ☆リニア・鉄道館 ☆ポートメッセなごや

特集  
Special Features

市政ニュース  
City News

# 地元力が未来をつくる! 名東・千種咲楽人



## 盛り上げよう! 名東・千種10人リレー

この街に住まい、この街を愛する人、それが「名東・千種咲楽人」です。2020年のオリンピック開催に向けて日本中が活気づく中、明るい未来を創造すべく咲楽人たちが奮闘中! 一人ひとりの思いがやがて大きな“地元力”へ。街を変える力強いパワーとなることでしょう!



高橋美緒さん  
窯バル&CUORE  
キッチン担当



中原康剛さん  
窯バル&CUORE  
店長



山野順子さん  
皇ヶ丘マタニティ病院  
アロマセラピスト主任



八島明弘さん  
皇ヶ丘マタニティ病院  
歯科口腔外科部長



若林義明さん  
酒肴わか  
店主



田中健治さん  
今池みやこんじよ  
店主



中村枝美子さん  
アクアライム(Aqua Lime)  
スタイリスト



野村優希さん  
アクアライム(Aqua Lime)  
アリスト



渡邊晃治さん  
まきばカフェ吹上店  
店長



吉田憲史さん  
アクアライム(Aqua Lime)  
店長



知人

No.851

高温でパリッと焼き上げる北海道産小麦使用のピザもオススメ!

ふなもり たけし  
舟守 猛さん  
千種区 | 星ヶ丘

窯バル&CURE | シェフ

### 「また食べたい!」と思ってもらえるメニュー作りを心掛けています!

舟守さんは「やりがいのある仕事をしたい。」との思いから、働きながら資格を取得。その後、経験を積み、以前一緒に働いていた今の店長を慕い、こちらへ来たそう。お店の特徴は、店名にもある「窯」! ペレット窯と珪藻土窯の2種類を使い分け、素材の良さを引き出す窯焼き料理が魅力。窯で焼いたジューシーな赤身肉ステーキを食べに行ってみてはいかがでしょうか?

### 「英語を通じて、新しい考え方や価値観と触れる経験を得て欲しい!」

英語スクールのレッスン、大学講師としての授業、セミナーなど、幅広く活躍中の青木さん。中学生の時、アメリカでの語学研修に参加し、「新しい価値観に触れる素晴らしさ」を体験した事が人生の分岐点となったそう。英語スクールでは、生徒の目的や興味に寄り添ったレッスンを行う中で、「生徒から学ぶ事も多い!」と明るい笑顔でお話してくださいました!



No.858

twitterで「英語講師 おおぐし」を  
検索してみてください!

おおぐし ともき  
大串 智紀さん  
東区 | 葵

ラムス予備校 千種本校 | 英語講師

### 様々な人との出会いをきっかけに、指導者&発信者として活躍中!

英語講師として、「生徒がひたむきに頑張っている姿を見ると、自分も刺激を受ける」という大串さん。お休みの日も、自身の為の勉強や、英語学習者向けに発信しているSNS用の動画撮影など、多岐にわたって活動されているそう。「英語が好き」「生徒を応援したい」という想いが溢れていました! 英語の有益情報を得たい方、ぜひtwitterをチェックしてみてください!



No.859

Facebookで「英語スクール・ブレイクスルー」  
探してみてください!

あおき ゆかり  
青木 由香里さん  
千種区 | 千種通

英語スクールブレイクスルー | 英語のプロ



No.860

女性おひとりや、  
小さなお子様連れも  
大歓迎です!

ないとう ゆうこ  
内藤 裕子さん  
千種区 | 親月町

Soba café 日本の暮らし

### 「身体に優しい」にこだわった、アットホームなお蕎麦屋さん♪

蕎麦打ち歴20年という、本格派&出来立てのお蕎麦が自慢の同店。「蕎麦と安心な食材による身体に優しいカフェ」というコンセプト通り、無添加食材・有機野菜のみを使用しているそう。ご自身やご家族がアトピーで悩まれた経験があるから、「身体に取り入れるもの・触れるものは、昔ながらの自然なものを選んで」のだそう。明るく気さくな内藤さんの人柄も印象的でした!

To be continued!

知人



お客様との時間、出逢いを大切に。  
「ありがとう」がパワーの原動力!

色・形・素材から「似合う」スタイルを分析するスタイリングマップの資格を持つ美容師の小野さん。お客様の魅力を最大限に引き出せるよう、顔のパーツや骨格など特徴を見極め、トータルで提案しているそう。「もっとこうすると素敵になるかも」と常に考えながらカットしています。お客様の人生に少しでも携わられるような存在でありたいですね。」と笑顔で話してくれました。



No.854

パーソナルカラー診断  
してませんか?

おの りょうすけ  
**小野 滝介 さん**

千種区 | 星ヶ丘

gigs a sense of beauty | 店長



仲間

No.853

新しい生活は  
新しい髪型で  
スタート!

こばやし もえ  
**小林 萌 さん**

千種区 | 星ヶ丘

gigs a sense of beauty | スタイリスト

思い切って髪型を変えたい方へ…  
一歩踏み出すお手伝いをします!

昨年、東海地区のカットデザインコンテスト「ナゴヤビューティーコンGRESS U-25」など2つの大会でグランプリを受賞している小林さん。お客様のファッションや会話の中から、個性を感じ取り、髪型で魅力を引き出したり、その方ならではのオーラが出せる事を意識しているそう。新しい自分に会ってみてみたい方は、会いに行ってみてはいかがでしょうか?

上品な空間が印象的な大人のための  
こだわりいっぱいの焼き鳥屋!

「こだわりは2種類の塩」と話す店主の清水さん。昆布だしを吸わせ、再度乾燥させた「オリジナル塩」と10種類以上のスパイスを合わせた「ブレンド塩」で鶏の美味しさを引き立てるそう。「焼き鳥はもちろん、名古屋コーチンを20時間以上じっくり煮込んだ鶏ダシを使用したラーメンやお茶漬けもオススメ。ラーメンのスープは飲み干せるほどです。」とのことでした!



No.852

歓送迎会やコースなども  
ご相談ください。

しみず としたか  
**清水 俊孝 さん**

千種区 | 星ヶ丘

炭火焼きとり 酉こう | 店主

仲間

お客様一人ひとりと丁寧に向き合い  
要望に「プラスアルファの提案」を

5店舗を展開する人気サロン「gigs」で総括マネージャー・講師を務めてきた島崎さん。2017年、本山にOPENした「LISA LISA」のオーナーとして、お客様と丁寧に向き合っています。「おすすめはダブルカラー。ヌケ感やトレンド感もあり、理想の髪色が手に入ります。」とのこと。その技術・接客・提案力に、親子3代で通う方もいるほど! 春のスタイルチェンジもご相談を。



No.855

自慢のヘッドスバなど  
ケアメニューも  
豊富です!

しまさき ちなり  
**島崎 ちなり さん**

千種区 | 四谷通

LISA LISA (リサリサ) | オーナー



お客様同士

No.856

様々な可能性を秘める  
「ボイストレーニング」。  
ぜひ体験してみてください!

あずま しげよし  
**東 成美 さん**

千種区 | 四谷通

NAYUTAS本本校 | 校長

正しい“発声”を身に付ければ、  
表情や精神面・印象までも変わります!

元ミュージシャンの東さんは、声の通ったハキハキした丁寧な話し方が印象的。その秘訣は「ボイストレーニング」。子供から大人まで、プロ志向、歌が上手になりたい方、高校や就職の面接の為に、仕事のプレゼンに、ご高齢の方も舌が強く鍛えられるので、健康面にも良い影響が◎「良い声を出して印象UPさせましょう!」笑顔で話してくださいました♪

「英語難民の方を救いたい!」  
という想いで日々指導中

学生時代、英語はあまり好きではなかった&苦手意識があったという青木さん。しかし、ある講師との出会いがきっかけで英語を好きになり、「同じ英語講師になろう!自分みたいな生徒を助けたい」と心めざしてから、現在、教壇に立たれて11年目になられるそう!「英語を苦手&嫌いとしていた生徒の成長を近くで見守れるのが嬉しい」と、素敵な笑顔で話してくださいました♪



No.857

英語で人生を  
あきらめないで!

あおき てつや  
**青木 哲也 さん**

東区 | 葵

ラムス予備校 千種本校 | 英語講師

後輩