

くらし、楽しくキレイに咲かすフリーマガジン

名古屋 **Sakura** Nagoya

TAKE
FREE

名東区/千種区 無料全戸配布
名駅/伏見/丸の内/栄 オフィス配布
名古屋市内・近郊エリア 店頭設置
全136,000部

名古屋咲楽 名東区・千種区

8
2019
August

http://sakura-world.net 2019年7月28日発行(毎月28日発行)第98号 発行・編集(株)アドキットインフォケーション

どこいく?

夏の遊び体験



[株式会社 トットメイト]
tot mate

Sakura × 食ベログ ヒトサウ Retty

新着情報

特集
Special Features

エンジョイ★アクティビティ
田代FC

新着情報
New Release

住まいと暮らし特集
家族揃って遊びに行こう!
OPEN HOUSE

スクール・習い事
Schools

グルメ特集
名古屋の
“foodies”が語る
【かき氷編】

住まいと暮らし
Life Style

Let's Enjoy! BBQ

トレンド
Trends

今月のわがまち図鑑
オアシス21

わがまちグルメ
Delicious Foods

今月の市政情報
City News

スタイルヘア
Style Hair

ビューティ&ヘルシー
Beauty&Healthy

市政ニュース
City News

求人
Career



今月のわがまち図鑑
オアシス21



名古屋“foodies”
【かき氷編】

LOVE
MY
HOME
TOWN
遊ぶ、育む、花開く、笑顔のまちへ

ad-kit.

撮影協力/マ・メゾン 星ヶ丘本店

スマホでもPCでも
咲楽クーポン!
① サクラワールド(検索)
http://sakura-world.net

LINE@
sakanet
友だち追加で
LINE限定
クーポンGET!

sakura×InstagramクーポンGET! @nagoya_sakura

なんかお肉食べたい♡

肉LOVERSに贈る

肉特集。

「いつもありがとう」

気持ち伝わる贈り物

松福の夏のご挨拶

いろいろな種類が

パックになった『優づつみ』。

少しずつが嬉しい、

食べきりサイズで優しい。

いつもの感謝の気持ちと

一緒にどうぞ。

家族が集まる場所に

「松福のあられ」あり。



優づつみ心

チーズあられ、チョコットアーモンド、しそ巻、
きなこあられ、磯乃千枚、かつおあられ

優づつみ想

手巻納豆(プレーン)、霜ごろも、
アーモンドチーズ、海老ふわり、磯角、
うま味あられ

優づつみ

6袋入 1,102円

18袋入 3,286円

30袋入 5,440円



8袋入 1,556円



12袋入 2,244円

くるみ餅

7月21日(日)～11月20日(水)頃まで

販売期間

1個
170円

クルミの食感と、もっちりやわらか生地

きめ細やかにしっとり焼き上げた生地で、「くるみ入りの餅」を包みました。

柔らかな食感の中に少し歯ごたえのある、

くるみの食感がアクセントになったお菓子です。

- くるみ餅 5個・箱入 990円
- くるみ餅 10個・箱入 1,880円
- くるみ餅 15個・箱入 2,750円
- くるみ餅 20個・箱入 3,660円 〈賞味期限 7日間〉



まつふく
ありね **福**

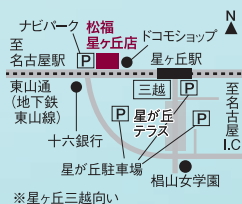

星ヶ丘店
駐車場の
ご案内

- ◎ナビパーク(西側)／お買い上げのお客様に20分間の駐車料金をサービス
- ◎星ヶ丘駐車場／お買い上げのお客様に30分駐車券1枚進呈
- ※お会計時にお申し出ください。満車の場合はご容赦願います。



ホームページ

- 工場直売店／岐阜市中西郷5-64 TEL 058-234-7531 営業時間 9:00～18:00 P20台
- 加納店／岐阜市加納朝日町2-48 TEL 058-273-6699 営業時間 9:30～18:30 P18台
- さぎやま店／岐阜市下土居2-7-37 TEL 058-232-0078 営業時間 9:30～18:30 P16台
- 一宮店／愛知県一宮市下田2-2-1 TEL 0586-71-0606 営業時間 9:30～18:30 P10台

お問い合わせ・ご注文 電話受付 9:00～17:00
※土日祝日を除く

0120-88-7531 FAX 058-239-8170

※表示価格は8%税込価格です。

現地見学会開催

予約不要 毎週土・日 10:00~17:00

現地にてお待ちしております。

要予約

平日の時間外でも案内希望を承ります。

鷹森/090-7696-4369

岩倉市 稲荷町

外壁一部タイル張りの家

LDKに床暖房

4.5帖の大きな吹き抜けのある家

全居室が南向きと明るさ抜群の家



I棟

月々5万円台から

3,280万円 (税込)

K棟

3,530万円 (税込)

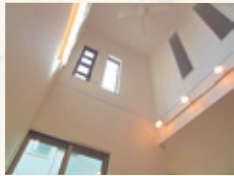

4LDK 二方向向き
バルコニー
屋根付き
玄関ポーチ

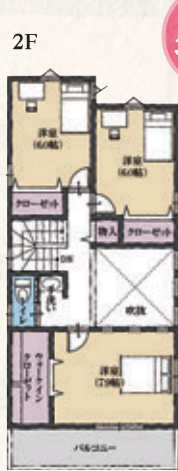

駐車
3台可能



LIFE INFORMATION

名鉄犬山線「大山寺」駅……………徒歩約9分(約650m)
 曾野小学校……………徒歩約15分(約1,160m)
 アピタ岩倉店……………徒歩約13分(約1,000m)

■物件概要●所在地/岩倉市稲荷町羽根12番30●交通/名鉄犬山線「大山寺」駅から徒歩約9分●I棟:敷地面積/161.04㎡(48.71坪)、延床面積/115.93㎡(35.06坪)、施工面積/133.31㎡(40.32坪)、K棟:敷地面積/125.71㎡(38.02坪)、延床面積/113.44㎡(34.31坪)、施工面積/132.92㎡(40.20坪)●総区画数/7区画●販売戸数/7戸●地目/宅地●構造/木造2階建●土地権利/所有権●都市計画/市街化区域●用途地域/第一種住居地域●その他/建築基準法第22条地区●建ぺい率/60%●容積率/200%●I棟:価格(税込)/3,280万円、K棟:価格(税込)/3,530万円●道路/西側幅員約9.95m、北側幅員約5.72m、東側幅員約5.98m●設備/中部電力・東邦ガス・公営上水道・公営下水道●I棟:確認建築番号/第H29確認建築受建住せ50472号、K棟:確認建築番号/第H29確認建築受建住せ50474号●広告制作日/2019年7月18日●完成/平成30年7月または8月完成済み●取引態様/売主●広告有効期限/2019年8月31日

清須市 清洲

機能性・デザイン性の両立

部屋を間仕切れることも可能な家



C棟

3,380万円 (税込)



3LDK ウォーク
イン
クロー
ゼット 土間
収納 南北両面
バルコニー



LIFE INFORMATION

名鉄名古屋本線「新清洲」駅……………徒歩約9分(約710m)
 市立清洲小学校……………徒歩約5分(約400m)
 フィール清須店……………徒歩約5分(約370m)

■物件概要●所在地/清須市清洲1丁目16番21,24●交通/名鉄名古屋本線「新清洲」駅から徒歩約9分●敷地面積/115.20㎡(34.84坪)、施工面積/118.4㎡(35.81坪)、延床面積/115.93㎡(35.06坪)●総区画数/3区画●販売戸数/1戸●地目/宅地●構造/木造合金メッキ銅板葺き3階建て●土地権利/所有権●都市計画/市街化区域●用途地域/第一種中高層住居専用地域●その他/建築基準法第22条地区●建ぺい率/60-70%●容積率/200%●価格(税込)/3,380万円●道路/西側道路約16m、北側道路約12m●設備/中部電力・東邦ガス・公営上水道・合併浄化槽●確認建築番号/第H29確認建築受建住せ20896号●広告制作日/2019年7月18日●完成/完成済み●取引態様/売主●広告有効期限/2019年8月31日

創業55年の実績と信頼、安心の自社施行管理

<売主>伊藤建設株式会社

〒452-0834 愛知県名古屋市西区木前町2番地

E-mail:takamori@itokensetsu.jp

伊藤建設

検索



愛知県知事免許(14)第2519号/愛知県(般-28)第34970号 (社)愛知県宅地建物取引業協会会員 東海不動産公正取引業協議会加盟

タートル名東店スタジオ RENEWAL OPEN

増税直前で混み合う前に！夏休みは撮影のチャンス！
リニューアルしたスタジオで記念撮影しませんか？



家族みんなで着物！
パパ着物 6,800円
ママ着物 8,000円
着付料金込み！

バースデー記念

ハーフバースデーの記念にも！
バースデー撮影パック

衣装 平日 **980円**
撮影 土日祝 1,480円

咲楽クーポン

撮影データ25カット
19,800円
(土日祝 +3,000円)
25カット
撮影当日にお渡し

七五三

夏休みのスペシャルプラン♪詳しい特典はWebをCHECK！

撮影だけの楽しくプラン
七五三撮影パック \早割特別価格/

衣装 着付 おめかし 撮影
平日 **980円**
10大特典
土日祝 1,480円

秋の着物レフタル+前撮りプラン
撮影日
お参り日

衣装 着付 おめかし
平日 **980円**
10大特典
土日祝 1,480円

咲楽クーポン
お参り日
6,000円OFF

通常価格14,800円~のところ

8,800円
10大特典

成人式振袖レンタル&撮影

成人式振袖衣装展開催中！

8/1(木)~8/31(土)

夏休みは混雑が予想されます！ご予約の上ご来店ください

必要なもの全て揃った楽々レフタルパック
振袖レンタルフルセットパック

式当日支度+前撮り(お写真2枚付)

12大特典
99,800円~
新作ブランド振袖パック219,800円~

咲楽クーポン
振袖レンタル
20,000円OFF

*パック料金はプリント代別途・表示価格は全て税抜です *商品の価格や内容は予告無く変更される場合があります

ご来店プレゼント

Cafe card ¥500
チャージ済
人気カフェカード
*振袖レンタルパックの方対象

ご成約プレゼント

CHANEL
ルージュココ
プレゼント

*お一人様1個まで/振袖レンタル
フルセットパック・新作ブランド
振袖パックご成約の方対象

お写真だけの成人記念に！
振袖撮影パック
お支度+撮影

9,800円

8月末まで

*メイク別途3,000円 土日祝 12,800円

増税直前の9月は大変混み合います！ご予約はお早めに！

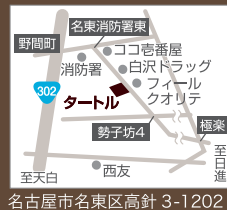

タートル名東店
052-709-2530

【営業時間】AM9:30~PM6:30
【休業日】8月無休 駐車場完備

スマホでweb予約!

フォトスタジオ タートル
PHOTO STUDIO TURTLE

有効期限: 2019/8/31

ハーフバースデー・バースデー限定
データ25カット
特別価格**19,800円**
(土日祝+3,000円)



フォトスタジオタートル名東店 ☎052-709-2530

有効期限: 2019/8/31

七五三お出かけレンタルパック
6,000円OFF



フォトスタジオタートル名東店 ☎052-709-2530

有効期限: 2019/8/31

成人式振袖レンタル
新作ブランド振袖
20,000円OFF

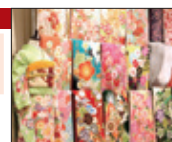

フォトスタジオタートル名東店 ☎052-709-2530

名東・千種 sakura 19.08

しちごさん

特別セットプラン

男の子 33,000円(税込) 女の子 38,000円(税込)

着物レンタル・着付・写真まで **ぜ〜んぶコミコミ!**

含まれるもの

ご祈祷 <small>神社でのご祈祷料も込み。</small>	衣裳 <small>(足袋プレゼント)</small> 婚礼衣裳の専門店が自信を持っておすすめする特選衣裳の中からお選びいただけます。	着付け <small>専門のスタッフによる本格仕上げ。その後すぐに撮影するので着崩れの心配もありません。</small>	写真 <small>(ハツ切サイズ1ポーズ)</small> 境内で外写(晴天に限る)。神社の御殿を背に専属のカメラマンが撮影致します。 ※写真のポーズ追加等オプションもございます。
---	--	--	---

※このセットプランは「ご祈祷」「貸衣裳」「美容着付」「写真撮影」すべてご利用の方対象です。

セレクトパックプラン

下記の中から必要なものを組み合わせてご利用いただけます。

ご祈祷
+

衣裳
 足袋
 着付け
 ヘアメイク
 写真
[ハツ切] or [六ツ切]

ご祈祷のみの方はご予約不要です。直接境内の受付までお越しください。

プラン適用期間 ▶ 10/1(火)~11/30(土)まで

※お電話での申し込みは承っておりません。直接ご来館いただき、ご予約ください。
 ※ご予約の際、お子様お一人に対し予約保証金5,000円(現金のみ)が必要です。



由緒正しき「**ますみださん**」

着付体験フェア

8/12(月)・17(土)・18(日)
9/15(日)・16(月)

[場所] 真清田神社参集殿
[時間] 午前10時~午後3時

8/12(月)より受付開始!

8/12(月)~9/16(月)まで
毎日七五三衣裳展示
しております。

衣裳のご予約は期間中毎日承っております。お気軽にご覧ください。

の七五三



尾張國一之宮 **真清田神社** 参集殿

お問い合わせ

tel.0586-72-1881



愛知県一宮市真清田1-2-1 ●年中無休 ●交通/JR「尾張一宮駅」・名鉄「一宮駅」東口より徒歩8分
 ●お問合せ時間/[平日]午前9時~午後5時、[土日祝]午前9時~午後6時



真清田神社 参集殿

検索

キッズで！親子で！みんなで！

夏の学び体験

夏休みシーズンに、子どもたちが学んで、体験できるイベントや施設を紹介。まずは好きなこと、興味のある学びからはじめてみませんか。



Meito
Chikusa
SAKURA

August
2019

manabi
01

科学・生物で学ぼう



優しい性格を持つがゆえに絶滅したと言われているステラカイギュウ。全長7~8メートルの実物大模型と全身復元骨格は圧巻！

ステラカイギュウ全身復元骨格 福井県立恐竜博物館蔵



ケナガマンモスの全身復元骨格と実物大模型がドーンとお出迎え！



ドードーは飛べなくてのんびり屋だから絶滅!? ©チョーヒカル



日本には3体しかない貴重なニホンオオカミの剥製(「ニホンオオカミ剥製」和歌山大学教育学部蔵、撮影:桑原英文)。※7/20(土)~8/18(日)のみ展示

学びポイント
絶滅した動物と、絶滅の危機に瀕している動物の種類を知ろう！
絶滅の原因を知り、生き物を守ることに考えてみよう！
東山動物園で絶滅危惧種を実際に見てみよう！

名古屋市科学館

特別展 絶滅動物研究所



モバイル喫煙

開催中~9/8日

中区栄2-17-1
052-201-4486
9:30~17:00 (最終入館16:30)
月曜(8/12は開館)、9/3(火)、4(水)
大人1,400円、高大生800円、小中生500円
※プラネタリウムは別途料金が必要
※未就学児無料



アメリカの Smithsonian 国立自然史博物館をはじめ、日本全国から人間が絶滅させた動物や、絶滅の危機にある動物たちが集結。どうして絶滅してしまったのか? どうすれば生き物たちを守るのか? マンモスやホッキョクグマ、ステラカイギュウなどの大迫力の実物大模型や、全身復元骨格、貴重な剥製、映像を使って個性豊かな動物たちを紹介するとともに、多くの生き物とともにくらす地球の未来を考えます。

絶滅動物が名古屋に!? “地球のたからもの”について考えてみよう

東山動物園で“本物を見る” 名古屋市科学館×東山動物園 スタンプラリー

“イケメンゴリラ”で有名なジャバニモ絶滅危惧種。コアラやゾウ、キリン、ライオンなど東山動物園の人気ベスト10全てが絶滅危惧種に含まれています。“展示で知り、本物を見る”ことで、より深く学べます。素敵な商品が当たるスタンプラリーも開催中!

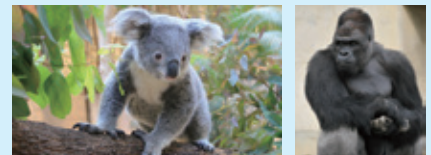

福井県立恐竜博物館

特別展「恐竜の脳力」 ~恐竜の生態を脳科学で解き明かす~

開催中~10/14日(祝)

福井県勝山市村岡町寺尾51-11 かつやま恐竜の森内
0779-88-0001
9:00~17:00 (最終入館16:30)
※夏休み期間中は営業時間拡大
第2・4水曜(祝日の場合は翌日)
※夏休み期間中は無休
特別展: 一般1,200円、高大生800円、小中生600円、70才以上500円
※特別展観覧券で常設展をご覧いただけます
あり



モバイル喫煙

学びポイント
“脳”をテーマに恐竜の生態について考えてみよう!
化石発掘体験で恐竜の生きた証を探ろう!

画像提供 / 福井県立恐竜博物館



44体の恐竜全身骨格、千数百点の標本、巨大復元ジオラマなどが展示され迫力満点(常設展示)。

最新研究で解明! 知らなかった恐竜の姿
恐竜はどのような姿で動き、生活していたのか? その謎を解き明かす手がかりは、本来化石には残らない恐竜の脳。この夏は、最新研究で明らかになった脳科学を通して、恐竜の生態に迫る特別展を開催。迫力ある全身骨格など約1000点の標本展示をはじめ、最新のCGやプロジェクトショウマッピングを使いながら、分かりやすく読み解きます。

リニア・鉄道館

プラレール60周年記念展 プラレールの世界

開催中~9/2日

※イベントにより開催期間が異なります

港区金城ふ頭3-2-2
052-389-6100
10:00~17:30 (最終入館17:00)
火曜(祝日の場合は翌日) ※7/17(水)~9/2(月)は毎日開館
大人1,000円、小中高生500円、3歳以上200円他
なし



モバイル喫煙



子どもも大人も夢中! 人気玩具で鉄道を学ぶ!
「鉄道の仕組みがよくわかる!夏の自由研究」をテーマにさまざまなイベントを開催。プラレール60周年記念展「プラレールの世界」では、ウエルカムプラレールタワーや3Dアートフォトスポットを設置し、プラレールの世界に飛び込んだような感覚に。JR東海とプラレールの知られざる関わりも紹介します。



3Dアートフォトスポット
まるでプラレールの世界に入り込んだような不思議な写真が撮れる特別な3Dアートフォトスポット。



JR東海とプラレールの世界
JR東海とプラレールの知られざるかわりについて紹介。



学びポイント

陶磁器メーカー“ノリタケ”の技術や歴史に触れよう！
絵付け技術の難しさ・楽しさを体感しよう！

絵付け体験

- 料金 / 2,000円～
(クラフトセンター・ミュージアム入館料が別途必要)
- 受付 / 16:00まで(平日のみ予約可)
- 平均所要時間 / 90分
- その他 / 作品のお届けは1～2週間後



12色の絵具を使って塗り絵のように色を塗ってみよう。

ノリタケの森

絵付け体験

～くじらの塗り絵プレート～

開催中～8/31



- 西区則武新町3-1-36
- 052-561-7290
- 10:00～17:00
- 月曜(祝日の場合は翌日)
- ※8/6(火)～18(日)は無休
- クラフトセンター・ミュージアム
- 大人・学生500円、高校生300円
- ※中学生以下、65歳以上無料
- あり



モバイル映業

キャンパスは真っ白な
ポーンチャイナ！
クラフトセンターでは陶磁器の製造工程と初期のノリタケ製品の見学や、絵付け体験ができます。夏休み限定で、色を塗るだけでなくわいにくじらの絵皿ができる「くじらの塗り絵プレート」が登場。真っ白なポーンチャイナ製品に色をつけて、オリジナル作品に仕上げてくださいませんか。
ノリタケ食器をはじめ、雑貨が充実するショップもあるので、体験後は親子でお買い物を楽しめます！

創作体験

で学ぼう

manabi 02

名古屋海洋博物館

夏休み工作教室

「3D立体色紙を作ろう！」

8/18日



- 港区港町1-9
名古屋港ポートビル4階 講堂
- 052-652-1111
- 9:30～17:00
- ※8月の土日・8/12～15は、～19:00
- 月曜(祝日の場合は翌日)
- ※7月～9月は無休
- 高校生以上300円、小中学生200円、幼児無料
- あり



モバイル映業



特別限定版「南極観測船ふじとペンギン」。南極観測船ふじが南極に行ったときに撮った貴重な写真を元に作成。

海・船・港の魅力が満載！
製作や体験を通して
名古屋港とふれあおう！
港の役割や暮らしとの関わり、歴史などがわかりやすく紹介され、見て触れて楽しみながら学べる博物館。毎月2回開催のワークショップや年間さまざまなイベントを開催し、体験を通して、海・船港のことをより身近に感じることが出来ます。今回の夏休みスペシャル企画では特別限定版写真を使って、不思議な3D色紙が作れます。

学びポイント

考えながら作り、3Dの原理を知ろう！
館内では、港に関わる歴史や仕組みが探究できる！

夏休み工作教室「3D立体色紙を作ろう！」

- 日時 / 8/18(日) 13:00～14:30
- 対象 / 小学校3年生以下は保護者同伴
- 定員 / 80名(応募者多数は抽選) ※応募方法はHPにて
- 申込 / 往復はがき、Eメールにて要予約。8/8(木)必着
- 参加費 / 400円

有限会社 旭食品サンプル製作所

夏休み体験教室

「食品サンプル作り」

月～土曜日(日・祝は応相談)



- 天白区池場3-1911
- 090-8157-0510
- 9:00～17:00
- 日曜・祝日
- 6台



モバイル映業

何度も体験したくなる
おいしそうな
食品サンプル作り
目の前に置いてあると、思わず食べたくなるような食品サンプル。そのサンプル作りを体験することができ、製法を学ぶことができます。昔製法のロウを使ったサンプル作りから、塩ビとシリコンで作るサンプル作りなど、TVチャンピオン出場の腕と技術を持つ岡さんが丁寧に指導してくれます。本物の食品のように作る見事な技を習得しよう！



出張のサンプル作り体験も可能。みんな楽しく挑戦しよう！

学びポイント

色を混ぜたり材料を加えたりして、色バランスを学ぼう！
熱いロウを水の中に工夫して入れ、ロウの変化を体感しよう！
作ること・工夫することの楽しさを実感しよう！

食品サンプル作り

- レタス1枚、天ぷら2個、パフェ1個
- 時間 / 月～土曜日(日・祝は応相談) 10:00～12:00、14:00～16:00
- ※要予約(HPで予約状況を確認) ※出張も可
- 対象 / 小学生以上
- 定員 / 各25名位まで
- 参加費 / 2,700円

2回目からの体験では好きなものを選んで、体験2回目からは自分の好きなものを作ってみよう！手巻きずしやワッフル、ケーキなどのマグネットやストラップが人気。いろんなサンプルにチャレンジしよう！
●参加費 / 1個1,620円～



体験1回目を作るメニューが完成！楽しく思い出になる体験ができる。

好きな色やフルーツを選んで、色合いのバランスを考える。

夏の特別短期教室



052-734-9535
休/祝、お盆、年末年始 ※パーソナルトレーニングは各個人によりメニューが異なります。

時間	午前8:30～9:30	対象	年長～小学生
定員	各10名	場所	8FIT星ヶ丘、近隣公園(縄とびクラス)
参加料	入会金 無料 1回 7,020円(税込) 2回 12,040円(税込)		
	2回参加割引 2,000円OFF (鉄棒1回、縄とび1回の組み合わせでもOK)		
	<逆上がりクラス> 8月19日(月)～22日(木)の4日間		
	<なわとびクラス> 第1回 8月5日(月)～8日(木)の4日間		
	前跳び・二重跳び・大縄の指導を行います		
	第2回 8月26日(月)～29日(木)の4日間		

マンツーマンのパーソナルレッスン&少人数制スタジオ!!

当日入会の方 入会金 5,000円(税抜)→無料
・パーソナルトレーニング (1回30分)(4回/月) 14,800円～(税抜)
・スタジオ通い放題 7,980円(税抜)
予約制 託児ルーム有

有効期限: 2019/8/31
【8月限定!特別価格キャンペーン】
・パーソナル体験 1,000円(税抜)
・スタジオ体験 500円(税抜)
*要予約 *初回限定 *他券・他サービス併用不可
052-734-9535

特集 Special Features

自然・環境

で学ぼう

manabi
03

やまがたフットパス

マンガン鉱床洞窟探検

希望の3候補日より調整の上、決定

☎090-5638-4618
✉yamagatafootpath@gmail.com
http://yamagatatours.com



エアロクルーズ 長良川で流され遊び

7・8月の土日祝

☎058-276-4452
http://aero-cruise.net/



長良川で流され遊び

- 開催日 / 7・8月の土日祝日(平日は応相談)
- 時間 / 10:00~、13:00~
- 対象 / 子ども(5歳以上)と親
- 集合場所 / 長良川日野堂後公園(岐阜県岐阜市日野中川原3982)
- 所要時間 / 2時間半~3時間
- 料金 / 1名5,940円 ※要予約

アウトドアサポートシステム 長良川 ファミリーラフティング

開催中~8/31+

☎0575-79-9038
http://www.odss-nagaragawa.jp/



長良川鉄道に乗ってラフティングのスタートポイントへ。急流区間を頑張ったポイント、岩からジャンプしたり、自然を生かして遊んだり、スリル満点!昼食後はアユやアマゴといった川魚の宝庫でもある支流で川遊び。最後は再びラフティングでたっぷり遊びながらゴールを目指して川下り!

チャレンジあり、楽しみありの
リバーツーリング

地底洞窟の神秘の世界をライトの明かりを頼りに進む「クレービング」も開催中!



探検した石の特徴をじっくりと観察!

マンガン鉱床洞窟探検

- 開催日 / 希望の3候補日より調整の上、決定(通年開催)
- 時間 / 10:00~、13:30~
- 対象 / 8歳以上(12歳未満の方は保護者同伴)
- 集合場所 / 高富北部地区多目的研修集会センター(岐阜県山県市大桑2406-1)
- 所要時間 / 2時間 ●料金 / 1名3,000円~ ※3日前までに要予約

三重県津市森町1945-11
☎0570-082-114

年中無休
※「ベビースター」「ホシオくん」「フタメン」は株式会社おやつカンパニーの登録商標です。
※画像はイメージです。



ベビースターラーメンチキン味が作り出される工程を見学できる「ベビースターファクトリー」。

施設情報

- 営業時間 / 10:00~18:00
- 入園料 / 大人(13才~)700円、小人(4~12才)450円
- 予約 / 入園チケット、一部の体験プログラム、工場見学はWeb予約が可能。https://oyatsu.town

学びポイント
身体いっぱい感じる感動が、知的好奇心をくすぐる! 川の中の様子を遊びながら感じてみよう!



最初はドキドキの子たちも次第に元気に遊べるように!

学びポイント

大自然の中でスリル満点のおもしろさを味わえる! 支流で泳ぐ川魚を見てみよう!

長良川ファミリーラフティング

- 開催日 / ~8/31(土)
- 時間 / 8:10~15:30(1日コース)
- 対象 / 保護者同伴の小学生以上
- 場所 / 長良川流域(岐阜県郡上市美並町)
- 集合場所 / ODSSリバーベース長良川(岐阜県郡上市美並町大原2290-1)
- 料金 / 中学生以上1名12,960円、小学生9,720円 ※傷害保険料300円別途 ※要予約 ※昼食付き



子どもたちは大はしゃぎ!ラフティングで自然を満喫。

工場見学で学ぼう

manabi
04

株式会社 愛知ヤクルト工場 ヤクルト工場見学

日進市藤枝町前田5
☎0561-73-8960
日曜、年末年始



学びポイント

安全・安心な製品を作る様子を学ぼう
ヤクルト類のおいしさの秘訣を学ぼう



「ヤクルト400LT」の生産ライン。徹底的に衛生管理された工場の様子を間近で見学することができる。

生産工程の見学や試飲もあり
工場では生産している製品の試飲や、ヤクルト類を生産している様子を見学しながら、ヤクルトのおいしさや体への秘密を楽しくながら学ぶことができます。バリアフリーのため、幅広い年齢層の方の見学が可能です。

見学方法

- 見学時間 / ①9:00~ ②10:30~ ③13:30~
- 予約 / 見学希望日の60日前から前日までに、ホームページの予約フォームまたはお電話にて申込。夏休み期間は混雑しているため、見学日にご注意ください。
https://www.yakult.co.jp/knowledge/factory/c07.html



実際の開発と同じ本格的なベビースターラーメンの味付け体験が可能。(体験料金800円・要予約)

学びポイント

ベビースターのこともっと学ぼう
自分で味付けする「Myスペシャルベビースター」をつくらう

遊べる、学べる、創れる
ベビースター工場
一体型テーマパーク
7月20日オープン!ミニ工場を見学できる「ベビースターファクトリー」、世界にただだけの「ベビースターラーメン」を作ることができる「ホシオくんキッチン」、思い切り遊んで体を動かすことができる「おやつ広場」があります。「おやつカンパニー久居工場」の工場見学もできます。(平日のみ開催、要事前予約)



[株式会社 トットメイト]



tot mate



☆☆ 噂のtot mateの魅力に迫ります



トットメイトの保育目標は“人や地球を愛し、大切にできる子どもを育てる”。さまざまなカリキュラムで子どもたちの健やかな発達を目指した保育を行っている。
画像・富士特殊紙業株式会社 あかつきキッズランド



子どもたち一人ひとりの成長に寄り添う保育に定評のあるトットメイト。



トットメイトが運営する保育園・託児所はいつも子どもたちの笑顔がいっぱい。

各企業が、特色を生かした保育サービスを提供しています。

保育園には公立と私立があります。公立保育園は市区町村などの自治体が運営。私立保育園は、2000年に認可保育園の設置主体制限が撤廃され、社会福祉法人だけでなく株式会社も設立が可能となりました。それにより、各企業が独自の特色を生かした保育サービスを提供しています。



営業グループ
喜多 裕治 さん

知りたい 01

“株式会社”の保育園ってどんなところ？

東海エリアで80施設の保育園・託児所を運営！
「子どもを持つ女性が、生きいきと活躍できる機会がもっと増えれば…」という願いのもと、約30年前に家庭へのベビーシッター事業を開始した株式会社トットメイト。現在では、企業・病院内託児所や、公立保育園の運営、保育士派遣サービスなどの保育サービスを提供しています。
運営する保育園・託児所は東海エリアで80施設。地域に寄り添う保育で子どもたち一人ひとりの成長を見守っています。

特集
Special Features

こんな知りたい♡が集まりました！

知りたい

“株式会社”の保育園ってどんなところ？

知りたい

トットメイトではどのような保育サービスを行っているのかな。

知りたい

子どもを預けたいと思っても、どんな保育園なのか、どんな先生なのか、最初はやっぱり不安…

知りたい

保育士不足と言われる昨今だけど、トットメイトの保育士さんはみんな生きいきとしていて、ママ目線でも安心！何か秘密があるの？

そんな私たちの『知りたい♡』を解決するため取材をお願いしました！



知りたい 02
**トットメイトでは
 どのような
 保育サービス
 を行っていますか。**



採用グループ
安井 謙一 さん

**“人と社会、保育で支える”を
 テーマにあらゆる
 保育ニーズに応えています。**

「ちょっと急用が。でも子どもを一人にはできないし…」
 「復職は決まったのに保育園は満員、どうしよう…」
 「土日にも開園している保育ルームはないかしら…」
 というパパママの悩みから、「病院内に保育所を設置したいけれど、
 どうしたらよいかわからない」「子育て支援が充実した企業として
 のイメージアップを図りたい」という企業の悩みまで、地
 域に寄り添う保育サービスを提供しています。テーマは
 “人と社会、保育で支える”。豊富なスタッフと充実の保育
 ルーム、東海エリア80カ所を運営する保育ノウハウを生か
 してしっかりとサポートします。

現在では毎日約1400名ほどの
 お子様をご自宅、または保育ルー
 ム、企業・病院内保育所、保育園
 などでお預かりしています。



採用グループ
前田 悠希 さん

知りたい 03
**初めての保育園・
 託児所に我が子を
 預けるのは
 やっぱ不安…**

**家庭的な小規模保育で
 一人ひとりとじっくり向き合っています。**

小規模の家庭的な環境で、保育士がお子さんの年齢や発育状況に合
 わせてじっくり向き合っています。一人ひとりの成長をしっかりと感じ取り、
 保護者とともに喜び合います。直営保育ルーム「トットランド」では、異年齢
 との交流を取り入れた混合保育を採用。自然とのふれあいを大切に、造
 形・運動・リズム・英語など、月ごとにさまざまな体験も取り入れています。
 自園調理の給食はあたたかくてアレルギーにも対応しています。



営業グループ
武田 奈央 さん

知りたい 04
**トットメイトで働く
 保育士さんは
 みんな生きいきと
 されていますね!**

**本部の万全な
 サポート体制で
 保育士の働く環境も
 大切にしています。**

子どもを持つ女性がより活躍できる社会を作る
 ため、トットメイトでは保育士の働く環境も大切
 にしています。基準以上の保育士を配置し、
 しっかりと保育時間を確保。保育士が急なお休
 みをしなければならない場合も、本部待機スタッ
 プを手配しています。残業などの負担も無く、保
 育士自身が生きいきと働ける環境があることで、
 ゆとりを持ってお子さんと向き合っています。ま
 た、保育士としてスキルアップができるように研
 修カリキュラムが生まれ、現場経験豊富な教育
 専門スタッフがサポート。これらの体制が充実し
 ているのは株式会社が運営する保育園の良さ
 の一つだと思います。



運営管理グループ
渡邊 隆大 さん



**保育士さん必見！東海地区最大級の80施設を運営するトットメイトだからこそ
 「保育に専念できる！」サポート体制**

- 管理グループ…… 子どもたちが安全に過ごせるように、
 スタッフが快適に勤務できるように改善・サポート。
- 本部コーディネーター… 急なお休み時に最適な先生を探します。
- 育成グループ…… 現場経験豊富な教育専門スタッフが研修などで支えます。
- 営業グループ…… 顧客(企業や病院)とトットメイトの窓口です。
- 部署ES…… 従業員満足の向上に取り組めます。
- 採用グループ…… 応募から入社までをサポートしています。

- *持ち帰り業務なし。残業があったとしても1分から
 付きます!
- *日案月案は一から考えなくて良い!
- *産休育休のとりやすさ!正社員有休取得率77%
 (H30.4~H31.3実績)
- *変形労働時間制、ライフスタイルに合わせて早
 朝・夜間の3時間固定の働き方もできます。



◀オリジナル動画をチェック!

子どもの病気によるお休みでも
 申し訳ない気持ち生まれないう、
 万全のフォロー体制で働くママを支えています。
 6時間の時短勤務で働く保育士もいるなど、
 女性のライフスタイルに合わせて
 働きやすい環境が整っています。
 引越しの場合でも最寄りの施設に異動できるのは、
 東海エリアに80カ所の保育園・託児所が
 あるからこそ!
 私自身、2回の産休・育休を取得して復帰し、
 時短勤務で働いています。毎日仕事で外出することで
 リフレッシュでき、
 新たな気持ちで子どもと向き合っています。



管理グループ
小谷 瑠美 さん

今月のLikesに応じてくれたのはこちら!
株式会社トットメイト

【本社】
 ●東区泉2-21-27
 泉ファーストスクエア5F
 Tel.052-972-6069
 http://www.totmate.jp
 保育士採用に関する情報は▶
 http://www.totomate-saiyou.net



「よちよち歩きの子ちゃん」という意味の「tot」。
 トットメイトという名には、子どもたちと家族の笑顔
 のために、信頼できる仲間でありたいとの願いが
 込められている。

特集
 Special Features