

岐阜市

gifu city sakura

咲楽

ぎふ咲楽NET 第204号別冊
岐阜city版咲楽
全域版
岐阜市内全172,000部
無料戸別ポスティング
毎月5日より配布

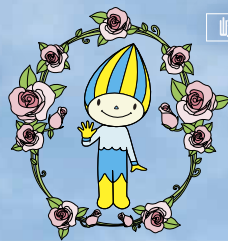

岐阜県 広報 岐阜県からのお知らせ

春のお出かけにぴったり
県営公園へ遊びに行こう!

今月の市政情報
GIFU City News

岐阜cityDNA咲楽ごっこ伝道師
後藤 征夫さん

わたしたちの学校へようこそ
岐阜市立長森北小学校

今月のわがまち図鑑
金神社

元気100倍!岐阜市チルドレン

市立加納幼稚園
おじさんとあそぶ会

ガールスカウト岐阜第3団
タコタコあがれ!

悠悠自適 季とき遊び
各務原市 三井山

今月の元気日和&お誕生日
KIDS&BABY

新しい目で 文化的建築物

女性の活躍推進に向けて
家事シェア始めよう



ad-kit.

PCでもケータイでも咲楽クーポン

Qサクラワールド 検索
<http://sakura-world.net>



友だち追加で
LINE限定
クーポンGET!
LINE@



特集
Topics

岐阜市の歴史
History of Gifu

住むに暮らし
Life Style

市政ニュース
City News

スクールガイド
Lessons

フェスティバル
Festivals

お土産
Souvenirs

お祭り
Festivals

わがまちのグルメ
Gourmet

来入
In

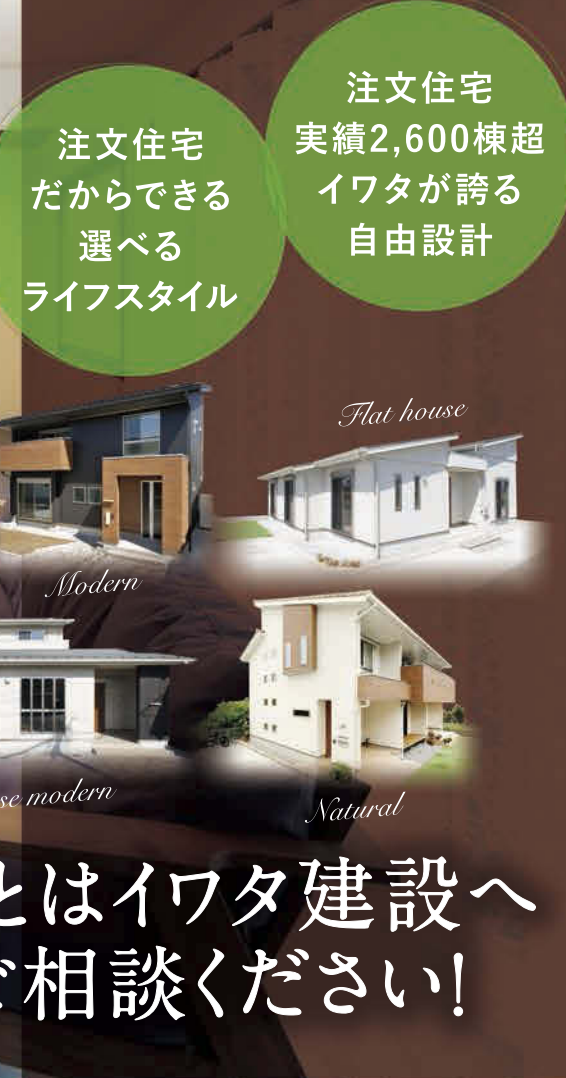

注文住宅
だからできる
選べる
ライフスタイル

注文住宅
実績2,600棟超
イワタが誇る
自由設計

- ✓ 新築・建替えをご検討の方、
- ✓ 注文住宅をお考えの方、
- ✓ 分譲住宅をお探しの方、
- ✓ 土地からお探しの方、

住まいのことはイワタ建設へ
お気軽にご相談ください!



鶉エリアにて新築分譲住宅分譲中

岐阜市 東鶉 Gifu city HigashiUzura
鶉小校区



豊かな自然と、利便性に優れた人気の高い穏やかな鶉地区

新築分譲住宅 **3棟**

G棟 24帖LDKで家族団らんを楽しむ家



分譲価格(土地+建物)
2,980万円 (税込)
頭金200万円・ボーナス返済0円
月々返済約 **72,780円** ※1

●敷地面積/63.4坪(209.88㎡) ●延床面積/40.0坪(132.50㎡)

「使いやすい・片付けやすい」が便利な収納

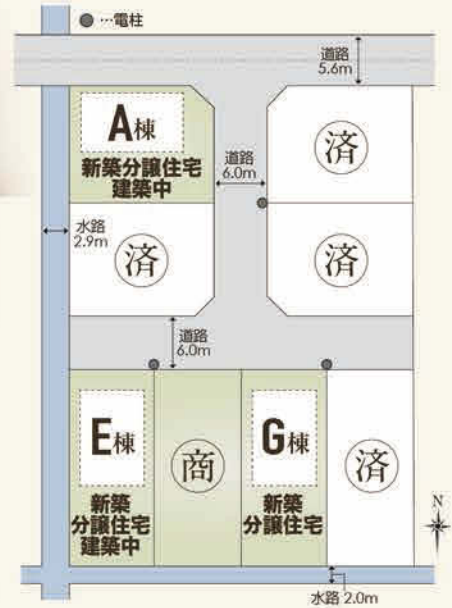

■物件概要 ●所在地/岐阜市東鶉三丁目93番1地3筆 ●交通/岐阜バス「西部大川」停/徒歩4分(約300m) ●総区画数/8区画 ●今回販売戸数/3戸 ●構造/木造2階 ●建築確認番号/A棟:確認サービス第KS117-1910-01110号、E棟:確認サービス第KS117-1910-01111号 ●完成年月日/F.G棟H29.10月、A.E棟H30.4月予定 ●地目/宅地 ●建ぺい率/60% ●容積率/200% ●都市計画/市街化区域 ●用途地域/第一種住居地域 ●設備/上下水道・プロパンガス・中部電力、給排水負担金として概算で20万円必要 ●取引態様/売主 ※1.記載の返済例は、頭金200万円を差し引いた借入金額で変動金利0.55%(金利優遇時)、返済期間35年間の場合の金額です。(平成30年2月現在) ※銀行借入借経費、火災保険料、保証・保険料、登記関係費用等は含まれません。

杉本組グループ
イワタ建設(株)
直接販売・豊かな設計力・直営工場・直営施工システム

建設業許可 岐阜県知事(般特-23)第4120号
一級建築士事務所 岐阜県知事 第10297号
宅建業者免許 岐阜県知事(9)第2699号
全日本不動産協会会員

お問い合わせはこちらまで!
0120-394-204
FreeDial

ホームページもご覧下さい!
イワタ建設



360°VIEW
建物内観を360°公開!
ぜひホームページを
ご覧ください!

本社/岐阜市金岡町5番地 TEL.058-264-8001 FAX.058-264-8397 羽島工場/羽島市正木町上大浦3-12【イワタビル株式会社】

大丸開発の分譲住宅が**選ばれる理由!**

ご希望のエリア
住まいで
案内します!

充実した
標準仕様

間取り
の
こだわり

広さに
こだわった
快適性

開放的な
外構・エクステリア
広さ



新着情報満載!・マイホームを考えるならホームページをCHECK!

大丸開発

検索

岐阜市 E棟 / 5LDK パントリー
玄関土間収納

♀岐阜バス「伊勢田2丁目」バス停徒歩約4分

敷地面積 298.84㎡(90.40坪)
施工床面積 135.81㎡(41.08坪)

土地付分譲価格 **2,480万円** (税込)

月々のご返済 **64,597円**

頭金・ボーナス払 **0円**

●所在地 岐阜市西河渡2丁目47番7●総区画8区画●販売戸数1/1区画●用途地域/第二種中高層住居専用地域●建ぺい率/60%●容積率/200%●建物構造/木造2×4工法●建築確認番号/ぎ建住セ第1172119号●完成/平成30年3月予定●学区/合渡小学校区●設備/公営水道・公共下水道・プロパンガス

岐阜市 西棟 / 5LDK パントリー
ウォークインクローゼット

♀岐阜バス「早田東町」バス停徒歩約4分

敷地面積 236.18㎡(71.44坪)
施工床面積 135.81㎡(41.08坪)

土地付分譲価格 **3,280万円** (税込)

月々のご返済 **85,434円**

頭金・ボーナス払 **0円**

●所在地 岐阜市津島町6丁目37号の一部●総区画2/2区画●販売戸数1/1区画●用途地域/第二種住居地域●建ぺい率/60%●容積率/199.6%●建物構造/木造2×4工法●建築確認番号/ぎ建住セ第1171376号●完成/平成30年1月●学区/早田小学校区●設備/公営水道・下水道・プロパンガス

岐阜市 西棟 / 5LDK 南向き
パントリー

♀岐阜バス「北島」バス停徒歩約4分

敷地面積 181.38㎡(54.86坪)
施工床面積 130.84㎡(39.58坪)

土地付分譲価格 **2,380万円** (税込)

月々のご返済 **61,992円**

頭金・ボーナス払 **0円**

●所在地 岐阜市宣場南1丁目14-2●総区画2/2区画●販売戸数1/1区画●用途地域/第二種中高層住居専用地域●建ぺい率/60%●容積率/200%●建物構造/木造2×4工法●建築確認番号/ぎ建住セ第1170908号●完成/平成29年11月●学区/城西小学校区●設備/公営水道・下水道・プロパンガス

岐阜市 E棟 / 5LDK パントリー
ウォークインクローゼット

♀岐阜バス「岩崎桜本」バス停徒歩約11分

敷地面積 299.51㎡(90.60坪)
施工床面積 135.81㎡(41.08坪)

土地付分譲価格 **2,580万円** (税込)

月々のご返済 **67,201円**

頭金・ボーナス払 **0円**

●所在地 岐阜市大字岩崎字氏神250番8●総区画6/6区画●販売戸数1/1区画●用途地域/第一種低層住居専用地域●建ぺい率/50%●容積率/80%●建物構造/木造2×4工法●建築確認番号/ぎ建住セ第1171854号●完成/平成30年2月●学区/岩野田小学校区●設備/公営水道・公共下水道・プロパンガス

岐阜市 C棟 / 5LDK パントリー
ウォークインクローゼット

♀岐阜バス「下尻毛」バス停徒歩約7分

敷地面積 214.54㎡(64.90坪) **最終1棟**
施工床面積 134.15㎡(40.58坪)

土地付分譲価格 **2,480万円** (税込)

月々のご返済 **64,597円**

頭金・ボーナス払 **0円**

●所在地 岐阜市川部1丁目5-8●総区画4/4区画●販売戸数1/1区画●用途地域/第一種中高層住居専用地域●建ぺい率/60%●容積率/180%●建物構造/木造2×4工法●建築確認番号/ぎ建住セ第1171555号●完成/平成30年1月●学区/七郷小学校区●設備/公営水道・公共下水道・プロパンガス

岐阜市 D棟 / 5LDK パントリー
玄関土間収納

♀岐阜バス「学ヶ丘」バス停徒歩約2分

敷地面積 313.18㎡(94.73坪) **最終1棟**
施工床面積 133.32㎡(40.33坪)

土地付分譲価格 **2,280万円** (税込)

月々のご返済 **59,388円**

頭金・ボーナス払 **0円**

●所在地 岐阜市中西郷2丁目241-7●総区画5/5区画●販売戸数1/1区画●用途地域/第一種低層住居専用地域●建ぺい率/50%●容積率/80%●建物構造/木造2×4工法●建築確認番号/ぎ建住セ第1170380号●完成/平成29年10月●学区/西郷小学校区●設備/公営水道・下水道・プロパンガス

岐阜市 B棟 / 5LDK パントリー
インナーバルコニー

♀岐阜バス「三田洞」バス停徒歩約5分

敷地面積 244.86㎡(74.07坪)
施工床面積 135.81㎡(41.08坪)

土地付分譲価格 **2,380万円** (税込)

月々のご返済 **61,992円**

頭金・ボーナス払 **0円**

●所在地 岐阜市大字岩崎字河渡829番1の一部●総区画4/4区画●販売戸数1/1区画●用途地域/第二種中高層住居専用地域●建ぺい率/60%●容積率/160%●建物構造/木造2×4工法●建築確認番号/確認サービス第KS118-1910-00040号●完成/平成30年6月予定●学区/岩野田小学校区●設備/公営水道・公共下水道・プロパンガス

岐阜市 東棟 / 5LDK

♀岐阜バス「島消防署」バス停徒歩約5分

敷地面積 200.06㎡(60.52坪)
施工床面積 134.98㎡(40.83坪)

土地付分譲価格 **2,630万円** (税込)

月々のご返済 **68,504円**

頭金・ボーナス払 **0円**

●所在地 岐阜市且島5丁目3番21の一部●総区画2/2区画●販売戸数1/1区画●用途地域/第二種中高層住居専用地域●建ぺい率/60%●容積率/200%●建物構造/木造2×4工法●建築確認番号/ぎ建住セ第1173177号●完成/平成30年7月予定●学区/島小学校区●設備/公営水道・公共下水道・プロパンガス

本巣郡 B棟 / 5LDK W.I.C
ワイドバルコニー

♀岐阜バス「北方一本松」バス停徒歩約4分

敷地面積 183.76㎡(55.59坪)
施工床面積 127.52㎡(38.56坪)

土地付分譲価格 **2,430万円** (税込)

月々のご返済 **63,294円**

頭金・ボーナス払 **0円**

●所在地 本巣郡北方町北方字地下303-6●総区画7/7区画●販売戸数1/1区画●用途地域/第二種住居地域●建ぺい率/70%●容積率/200%●建物構造/木造2×4工法●建築確認番号/確認サービス第117-1910-00943号●完成/平成30年2月●学区/北方小学校区●設備/公営水道・公共下水道・プロパンガス

表示の返済例は当社提携銀行住宅ローンを利用、物件価格を全額借入れた場合の返済例です。35年返済、変動金利0.52% (平成30年2月27日) を適用した場合の返済額です。年収その他条件により融資金額は異なります。詳しくは金融機関の各種融資案内をご覧ください。 ※完成前物件の写真はイメージです。実際の外観とは異なります。 ※広告制作日/平成30年2月27日/有効期間 平成30年3月31日

ホームページで詳細をチェック!

**特典いっぱい! 新規会員
会員登録無料 募集中**

この他にも情報取り扱い規則上一般公開できない物件が多くあります



第三者機関による
安心の10年保証住宅

**10年間実績着工件数
No.1**

※岐阜県内企業【H17年4月～H27年3月】
岐阜県下着工件数/ (株)住宅産業研究所調べ

全国宅地建物取引業保証協会(社)岐阜県宅地建物取引業協会会員東海不動産公正取引協議会加盟事業者 岐阜県知事(7)3161号
一般建設業岐阜県知事許可(般-14)岐阜県知事登録第10894号

大丸開発(株) 大丸開発(株)一級建築事務所
http://www.daimaru-d.jp
〒501-6001 羽島郡岐南町上印食8丁目82番地

お問い合わせ・ご相談専用ダイヤル 携帯・PHS OK!

0120-259-678

雨天決行

チケット制
一部現金販売

今年もやります 第2回

おひさまの

春

ま
ふ
り



2018.3.25(日)開催

場所/おひさまの微笑み

時間/10:00~15:00



みんな集まれ~!
郡上踊り保存会
ジュニアクラブ
14:30~

豪快!まぐろ解体ショー
11:30~
「玉宮4代目・魚ぎ」実演

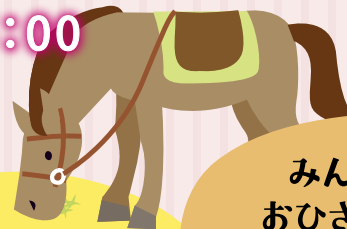

今年もひるがのから
馬が来るよ
馬引き 500円

みんなのヒーローが
おひさまにやって来る!
それいけ!アンパンマン ショー
第1部10:10~/第2部13:30~
©やなせたかし/フレーベル館・TMS・NTV

手羽先番長
2年連続手羽先サミットグランプリ
殿堂入り

イベントスケジュール

アンパンマンショー 第1部 10:10~11:00/第2部 13:30~14:30	
キッズダンスきらら	11:00~11:30
マグロ解体ショー[マグロ中落ち無料配布(数量限定)]	11:30~12:00
戦国ぎふ姫隊	12:00~12:30
リトルバードジャズオーケストラ	12:30~13:00
たたき売り即売会	13:00~13:30
郡上おどりキッズ	14:30~15:00
射的	100円/1回
引き馬	500円/1回1周
占い	500円/1回
ウッドバーニング	300円/1回
POLA無料ハンドマッサージ	10:00~15:00
南先生無料マッサージ	
おばあちゃんスタンプラリー	

FOOD & DRINKメニュー

手羽先 300円/3本 500円/6本	じゃがいもドーナツ 100円/1個
チキン南蛮 500円/1皿	五平餅 100円/1本
塩ラーメン 300円/1杯	生ビール 300円/1杯
飛騨牛串焼き 300円/1本	ソフトドリンク 100円/1本
名宝フランク 200円/1本	野菜詰め放題 100円/1回
焼き鳥 200円/3本	コーヒー&カップケーキ
綿菓子 100円/1個	

チケット制

イベント、メニューのチケットは受付にて販売致します。
そちらのチケットをお買い求めの上、各ブースの係りのものにお渡し下さい。

- 未成年者の飲酒は固くお断り致します。
- お車やオートバイなどを運転されるお客様の飲酒はご遠慮いただきます。
- 会場内は喫煙となっております。
- 当日、おひさまの笑顔、微笑み、ゆりかご、こもれび、soleil前は通行止めとさせていただきます、ご了承ください。



おひさまの笑顔 微笑み ゆりかご こもれび
soleil

〒500-8267 岐阜市茜部寺屋敷2丁目43番地
http://ohisamanoegao.com



モバイル検索



おひさまの笑顔(住宅型有料老人ホーム)



おひさまの微笑み(住宅型有料老人ホーム)



岐阜バス「神清寺」バス停から徒歩5分

TEL.058-276-1366

美濃善不動産株式会社

本社 岐阜市西荘2丁目8番5号 (環状線沿い)
 営業/9:00~19:00
 年中無休(年末年始を除く)
0120-001-033
058-253-2223

岐阜東店 岐阜市北一色3丁目9番1号 (錦輪橋東、岐阜東バイパス156号沿い)
 営業/9:00~18:00 水曜定休
058-215-1122

長良店 岐阜市長良西野前41-3号 (環状線沿い)
 営業/9:00~18:00 水曜定休
058-215-1100

駅前店 岐阜市神田町8丁目17号 (名鉄岐阜駅徒歩2分)
 営業/9:00~18:00 水曜定休
058-265-2223

南店 岐阜市柳津町本郷3丁目187-1号 (イオン柳津店西側)
 営業/9:00~18:00 水曜定休
058-372-3333

土地・建物の売買 アパート・マンションの賃貸 建築の設計・請負・リフォーム

(公社)全日本不動産協会会員・東海不動産公正取引協議会加盟岐阜県知事(11)第1918号

中古マンション 岐阜市鷹見町
 専有/71.86㎡(21.73坪)
 グランスイート鷹見町
3LDK 2,380万円

明郷小学校(1,120m)・岐阜中央中学校(250m)
 岐阜バス「市庁舎西口」バス停 徒歩1分

●構造/鉄筋コンクリート造14階建14階部分●築/平成20年2月●設備/公営水道・都市ガス・公共下水道●現況/空●管理費7,200円/月●修繕積立金3,820円/月

◆No.50735【媒介】<56> 案内可

中古住宅 岐阜市近島4丁目
 土地/113.89㎡(34.45坪)
 建物/93.57㎡(28.30坪)
5DK 350万円

島小学校(600m)／島中学校(1,540m)
 岐阜バス「島栄町」バス停 徒歩5分

●構造/木造2階建●築/昭和51年6月●設備/公営水道・都市ガス・公共下水道●現況/空

◆No.51165【媒介】<252> 案内可

中古住宅 岐阜市鷺山東
 土地/82.21㎡(24.86坪)
 建物/82.00㎡(24.80坪)
5DK 622万円

鷺山小学校(1,390m)／青山中学校(1,080m)
 岐阜バス「せみ」バス停 徒歩3分

●構造/木造2階建●築/昭和45年4月●設備/公営水道・都市ガス・公共下水道●現況/空

◆No.51178【媒介】<87> 案内可

中古住宅 岐阜市御皇
 土地/227.57㎡(68.83坪)
 建物/85.51㎡(25.86坪)
4DK 849万円

黒野小学校(1,150m)／岐北中学校(650m)
 岐阜バス「黒野病院前」バス停 徒歩8分

●構造/木造平家建●築/昭和41年10月●設備/公営水道・プロパンガス・浄化槽●現況/空

◆No.51070【媒介】<38> 案内可

中古住宅 各務原市那加新加納町
 土地/287.39㎡(86.93坪)
 建物/132.49㎡(40.07坪)
6DK 980万円

那加第一小学校(2,030m)／那加中学校(2,790m)
 名鉄各務原線「新加納」駅 徒歩11分

●構造/木造2階建●築/昭和55年6月●設備/井戸・プロパンガス・浄化槽●現況/空

◆No.50630【媒介】<195> 案内可

中古住宅 岐阜市西部中島
 土地/124.59㎡(37.68坪)
 建物/115.10㎡(34.81坪)
5LDK 1,050万円

西部小学校(1,910m)／加納中学校(1,210m)
 岐阜バス「西部中島」バス停 徒歩6分

●構造/木造2階建●築/昭和59年7月●設備/公営水道・都市ガス・公共下水道●現況/居住中

◆No.51115【媒介】<274> 案内可

中古住宅 岐阜市千手堂北町
 土地/67.63㎡(20.45坪)
 建物/141.27㎡(42.73坪)
5SLDK 1,180万円

徹明さくら小学校(340m)・本荘中学校(1,790m)
 JR東海道本線「岐阜」駅 徒歩18分

●構造/鉄筋コンクリート造3階建●築/昭和52年4月●設備/公営水道・都市ガス・公共下水道●現況/空

◆No.50797【媒介】<44> 案内可

中古住宅 大垣市割田
 土地/165.00㎡(49.91坪)
 建物/124.22㎡(37.57坪)
6DK 1,180万円

日新小学校(1,530m)／西中学校(720m)
 養老鉄道「美濃青柳」駅 徒歩8分

●構造/木造2階建●築/昭和45年8月●設備/水道・ガス・浄化槽●現況/空

◆No.51110【媒介】<266> 案内可

中古住宅 羽島市堀津町
 土地/148.03㎡(44.77坪)
 建物/107.63㎡(32.55坪)
4LDK 1,250万円

堀津小学校(1,290m)／中島中学校(3,300m)
 名鉄羽島線「新羽島」駅 徒歩19分

●構造/木造2階建●築/平成3年2月●設備/公営水道・プロパンガス・公共下水道●現況/居住中

◆No.51093【媒介】<185> 案内可

中古住宅 岐阜市長良雄総
 土地/1,045.78㎡(316.34坪)
 建物/135.23㎡(40.90坪)
6LDK 1,480万円

長良東小学校(1,600m)／東長良中学校(1,620m)
 岐阜バス「おぶさ公民館前」バス停 徒歩3分

●構造/木造平家建●築/昭和33年●設備/公営水道・都市ガス・公共下水道●現況/空

●建物一部増築(昭和36年 19.83㎡・平成元年 31.07㎡)

◆No.50673【媒介】<210> 案内可

中古住宅 岐阜市錦町
 土地/138.48㎡(41.89坪)
 建物/163.50㎡(49.45坪)
7DK 1,580万円

徹明さくら小学校(500m)／本荘中学校(1,500m)
 岐阜バス「敷島町」バス停 徒歩4分

●構造/木造2階建●築/昭和40年10月●設備/公営水道・都市ガス・公共下水道●現況/空

◆No.51060【媒介】<297> 案内可

中古住宅 大垣市築捨町
 土地/190.92㎡(57.75坪)
 建物/163.39㎡(49.42坪)
3LDK 1,600万円

川並小学校(2,250m)／江並中学校(1,350m)
 養老鉄道「美濃青柳」駅 徒歩30分

●構造/軽量鉄骨造2階建●築/平成4年4月●設備/公営水道・プロパンガス・公共下水道●現況/居住中

◆No.51109【媒介】<266> 案内可

中古住宅 岐阜市天池
 土地/213.87㎡(64.69坪)
 建物/120.44㎡(36.43坪)
4LDK 1,680万円

長森東小学校(1,520m)／長森中学校(2,380m)
 岐阜バス「日野橋」バス停 徒歩6分

●構造/木造2階建●築/平成14年5月●設備/公営水道・都市ガス・公共下水道●現況/空

◆No.49940【媒介】<74> 案内可

中古住宅 岐阜市正木中
 土地/128.04㎡(38.73坪)
 建物/79.48㎡(24.04坪)
3LDK 2,080万円

鷺山小学校(920m)／青山中学校(1,670m)
 岐阜バス「正木北」バス停 徒歩4分

●構造/木造2階建●築/平成6年8月●設備/公営水道・公共下水道●現況/居住中

◆No.48313【媒介】<251> 案内可

中古住宅 本巣市屋井
 土地/241.28㎡(72.98坪)
 建物/99.36㎡(30.05坪)
3LDK 2,480万円

土貴野小学校(1,190m)／糸貫中学校(2,680m)
 樽見鉄道「糸貫」駅 徒歩26分

●構造/木造2階建●築/平成27年12月●設備/公営水道・オール電化・浄化槽●現況/空

◆No.47128【媒介】<251> 案内可

中古住宅 岐阜市西荘3丁目
 土地/165.35㎡(50.01坪)
 建物/102.26㎡(30.93坪)
4SLDK 2,880万円

市橋小学校(880m)／精華中学校(650m)
 JR東海道本線「西岐阜」駅 徒歩5分

●構造/木造2階建●築/平成7年11月●設備/公営水道・プロパンガス・公共下水道●現況/空

◆No.51181【媒介】<94> 案内可

新着売買物件・賃貸そくそく更新中!
 お探しの物件をご案内いたします



ホームページからのお問合せも受付中!
 みのぜん 検索
 スマホでも物件多数ご覧頂けます。

INFACTORY

イ ン フ ァ ク ト リ ー

正社員 パート アルバイト を 募集 して ます。

webプログラマー 工場スタッフ

営業スタッフ

パート・アルバイト

※事務及び軽作業等



求む。web
プログラマー

ECサイトやデータベース管理などの製作、運用に関わる仕事を幅広くお任せします。ECサイトの運営経験やWEB制作の経験者(HTML、CSS、JavaScriptなどが少しでも使える方)の方、是非私たちと一緒に働いてみませんか。

インファクトリーは私生活の充実こそが、仕事の充実につながると考えております。



・労働時間/休日
夏季9:00~17:30
冬季8:00~16:30 実働7時間15分
土日祝日(夏季・冬季により異なる)

・給与
プログラマー・営業・工場スタッフ
2017年 年収実績
大学卒 1年目 4320,000円
専門卒 1年目 3100,000円
専門卒 4年目 5000,000円
パートアルバイト 時給850円~1,500円

・資格
【プログラマー】postgreSQL・MySQL
Apache・HTML・CSS・JavaScriptの知識、使用出来る方
【営業】簡単なパソコン操作
【工場】高卒以上

・待遇
昇給有、社会保険完備、成果手当有、サービス残業無、有給完全取得、交通費支給、退職金制度有

・応募方法
1)HPの採用情報応募フォームより
2)電話でお問い合わせの際は「咲楽」の求人広告を見たとお伝えください。



インファクトリーで
オリジナル シャツを作ろう!!

〒500-8241 岐阜市領下4-30 058-248-7808 担当 笠井宛

インファクトリー

Yahoo! や Google で「インファクトリー」と入力して検索して下さい。



いつまでも世代を繋ぐ
二世帯住宅



家族の絆もっと深まる
平屋の家



見積・設計・相談
全て無料
毎週土日
無料相談会開催中
スムーズに案内できるようにご予約していただくのがおすすめです。



岐阜店

クレバリーホーム

サマーホーム株式会社

岐阜県岐阜市正木中2丁目4-10 TEL.058-215-5559

最新情報もチェック!!

cleverlygifu.jp

建築業許可 岐阜県知事(般-22)第200568号
二級建築士事務所 岐阜県知事 第11260号



河畔の家



長良川河畔にL字型の外観が印象的な家が完成しました。

開放的なリビングダイニング

それと、一体となる和室、ウッドデッキ…

南側にも個室を配置し生活空間は1階ですべて賄うことができる間取りとなっております。また、各所には工夫された大容量の収納スペースと造作家具を配置。

無垢の木の香が気持ちいい「河畔の家」、この機会にぜひご覧ください。

完成見学会 3/24(土)→25(日)

●開催場所／岐阜市大縄場

※緑の看板が目印です

●開催時間／10:00～17:00 ※予約不要



一宮 モデルハウス 公開中

「家づくり個別相談会」
随時開催中!



WOODREVE
ウッドレーヴ

TEL.0586-23-3218

FAX.0586-23-3217

ウッドレーヴ 検索
〒491-0023
愛知県一宮市赤見4丁目13番1
(テラスウォーク向い)
問合せ時間／10:00～19:00
定休日／火・水曜



HLS 住生活空間株式会社

新しい目で 繋いでいく 文化的建築物

古き良き建築物に
新たな息が吹き込むことにより
たくさんの方の往来が生まれ
本来の生き生きとした姿で未来にまで
生き続けます。
気軽に足を運びながら、
歴史・文化を身近に感じてみませんか。



リアルに知ることが出来る
120年前の暮らし

かつての紙問屋でカフェ&骨董
空穂屋
昔の人の暮らしに欠かせなかった工夫、
がたくさん詰まった建物。
小学校の社会見学では、子どもたちが昔
の人の暮らしを知り、今の「幸せ」を体感
しました。



うつぼや

所 / 岐阜市靱屋町38
時 / 11時~18時 休 / 水・木曜
Tel.058-215-7077

金華山の麓、御鯨街道沿いに
面した木造2階建の空穂屋は紙
問屋として利用された建物です。
江戸末期に建てられましたが、
1891(明治24)年の濃尾震災
で倒壊しましたが、翌年、再建さ
れました。そのため、江戸末期、
近代初期の店舗住宅の形式がよ
く表されていて、岐阜町を支え
た紙問屋の当時の様子を知るこ
とができる貴重な建物です。
例えば、土間から倉庫まで敷
居がなく、紙を頻繁に運んでい
た様子がよく分かります。また、
間口が11m、奥行きが37
mある細長い屋敷で、う
なぎの寝床と呼ばれてい
ます。
貴重な建物を守り、
次世代へ受け継ぐ役目
があるとして、空穂屋
はカフェとして建物を維
持すると同時に、毎年、
市内の小学校の社会見学
を受け入れ、リアルな歴
史を伝えています。



↑格子窓の中から外は良く見えるが、外からは見えない。泥棒に目をつけられない防犯対策と言われている。



↑建物と奥にある土蔵は2013年、国の登録有形文化財に登録された。



↑物を仕舞える箱階段。急勾配に児童は二段が「高い」と興奮気味に。



↑ 明かり取りの窓を隠すと家の中は真っ暗に。太陽の光の明るさを感じながら、電灯のありがたさを体感した。



↑ 紙問屋の土蔵には、火事に強い土壁が使われていたことや防犯のために明かり取りの窓が小さいことなどを知り、みんな昔の人の工夫に感心していた。



↑ 「うなぎの寝床」と言われる建物の奥行きを、実際に歩いて確かめる児童。玄関から奥まで42歩もあった!

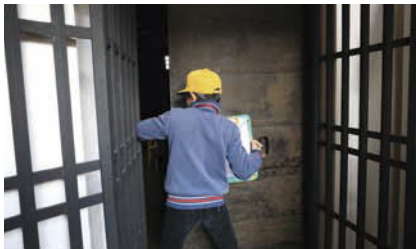

↑ 鉄でできた土蔵の引き戸に「重い!」と、扉の頑丈さを体感。

建物の工夫に驚いた子どもたちが体感した昔と今の違い

2月は長良小学校の3年生が見学に訪れました。見学を始める前は広い建物を前に、「ここに住んでみたい」という感想をもっていた児童が大勢いましたが、最後は「今の生活がいい」「自分の家で暮らしたい」と考えが一転してしまいました。見学をしていくうちに、昔の人の暮らしが目に映ってきたためです。家の中が暗いこと、寒いこと、階段が急なことなどを体感したほか、特に、和紙問屋で働

いていた奉公人が児童と同じくらいの年齢の子も多かったこと、親が恋しくても帰れないこと、ご飯は食べられてもお小遣いは月に2回、今のお金で50円ほどしかもらえないことなどを、実際に生活をしていた部屋や奉公人が逃げられないように取り外しができる階段を見ながら知っていくと、今の生活が恵まれていることを実感したようです。

一方で、不便な暮らしの中でも昔の人の知恵によって、建物にたくさん工夫が凝らされていることにも児童は関心を寄せていました。電気がなかった時代に、家の

中を明るくするのは太陽の光です。建物に残っている8箇所の明かり取りは、和紙の出来を自然光で確認するためにも使われていました。和紙問屋が最も恐れていた火事から倉庫（土蔵）を守るために、土壁で覆われているなど、今の家とは異なる昔の暮らしを学びました。

普段の空穂屋はコーヒーやオリジナル焼きドーナツがいただけるカフェです。また、建物の至る所には骨董品が並べられ、訪れるだけでタイムスリップしたような感覚になります。

店名は1567年、岐阜城に入った織田信長が尾張清洲から町人を集め、町をつくった際に



↑ 商談の場所に使われていた茶室で、部屋の造りや紙問屋のお仕事について話を聞く児童。

名付けた「空穂屋町」からとっています。国際交流の場としても利用されるなど、子どもたち、地域の人、世界にも岐阜の歴史文化を伝える拠点となっています。

高級スーツを格安で...
5,000円~ (税込)
15,000円まで (税込)
最新ビジネススーツも
イタリア製・日本製他 取扱
高品質素材

ワイシャツ
各種1枚
1,500円 (税込)
形態安定スリムシャツ
3,400円 (税込)
ビジネススラックス
1,000円 (税込) ~ **2,900円** (税込)

ジャケット
1,900円~ (税込)
9,900円 (税込)
ベスト
1,000円~ (税込)
3,500円 (税込)

各アパレルメーカーのハンパ商品、見切商品、過剰商品、キズ商品などを安く大量に仕入れし、薄利多売することによって、この安さで販売する事ができます。
有効期限: 2018/4/30
5,000円以上お買い上げの方
5%OFF
※現金でのお支払いのみ
*コピー可 *他券併用不可
0・S・1 0584-81-7573

0・S・1 大垣市安井町2-18 休/火曜定休 営/11:00~18:00(土日祝10:00~) P/10
http://www.os1-suit.com/ 検索 ネットでの購入も可能!
大垣 大垣C 大垣一宮
大垣駅 安井町 至岐市
イオンタウン大垣 伊勢百貨
大垣市民病院 大垣IC 大垣一宮
「安井町」交差点角
gifu city sakura 18.04

築150年以上の古民家でおちゃとうつわ

HAPPA STAND

オーガニック茶葉を使用した
テイクアウト可能なお茶と美濃焼
の器を販売。日本の粋なライフ
スタイルを提案しています。

はっばすたんど

所／美濃市常盤町2300
時／8時～17時 休／水・木曜日
Tel.0575-46-8859



日本を感じながら お茶で一服

日本のかつての景観が残る美濃市の「うだつの上がる町並み」に建つ築150年以上の古民家で、日本の伝統文化「おちゃとうつわ」を扱うHAPPA STAND。町家の奥行きを生かしたカウンターと天井から吊り下げられた大提灯が印象的な店内の随所には、日本が散りばめられています。

例えば、建物の柱や梁はかつてのまま利用しているのはもちろん、カウンターには多治見産のタイル、提灯には美濃和紙を使用しています。



↑ 吹き抜けの空間に飾られた、美濃和紙の提灯とディスプレイ用の量が印象的。奥には八角形のオリジナル器が展示されている。

店名は「茶ば（CHAPPA）」を語源に、自然にも目を向けて欲しいとの思いから「葉っぱ（HAPPA）」になりました。（HAPPA）になりました。

スペルがHAPPYに見えることや、東洋では末広がりの「八」、西洋では無限大のマーク「∞」で縁起を担ぎ、家紋ロゴの「88」にもつながっています。

全て型からオリジナルで製作した美濃焼の器は八角、ティクアウトが可能なお茶は京都宇治産の有機緑茶やオーガニック抹茶を気軽に飲むことができ、どこまでも日本を感じることができまます。

洒落たシンプルな空間の中で日本の粋なライフスタイルを提

案しているのは、経営者の佐藤陽亮さんが本物の日本を世界に発信するためです。3年間の渡米で「なんちゃって日本」が広がっていることを知った佐藤さんは、日本人として日本を見直さないといけない、もっと日本を盛り上げないといけないと感じ、立ち上がりました。人とのつながりも大切にしている佐藤さんは一部分だけではなく、第1次産業から6次産業まで、産業の連携によって盛り上げるための取り組みを行っています。

同店で感じられる日本は「粋」そのもの。お茶を飲みながら、世界の中の日本の可能性を認識することが出来ます。



↑ 入り口から店舗奥まで続くカウンターも圧巻。多治見産の白いタイルが美しい。



↑ ほんのお茶で一服。茶葉の販売のほか、テイクアウトはまっちゃやらて、ろいやるほうじやらて、おーがにつくほうじやなどがある。

毎月第一月曜日は開催しています。

※祝日の場合は変更することがございます。

市民のための認知症勉強会

参加無料
※要予約

「認知症のご家族の関わり方で悩んでいる」「家族が認知症になった、どうしよう!」「将来に備えて今のうちに知っておきたい!」認知症に関する正しい知識や対応、相談窓口などについて学ぶ、専門家による勉強会です。

日時 4/2月・5/7月・6/4月
13:30～15:30

場所 黒野病院
認知症疾患医療センター内
(問合せ:058-234-7038)

講師は、医師、看護師、精神保健福祉士が担当します。
※この勉強会は認知症サポーター養成講座受講にもなります。
※お申込みは随時受け付けております。



◆岐阜県認知症疾患医療センター指定病院

地区	医療機関名	所在地	相談電話番号(専用)
岐阜	岐阜市民病院	岐阜市鹿島町7丁目1番地	☎058-251-1111
岐阜	公益社団法人岐阜病院	岐阜市日野東3-13-6	☎058-247-2118
岐阜	医療法人香風会 黒野病院	岐阜市洞1020	☎058-234-7038
西濃	医療法人静風会 大垣病院	大垣市中野町1-307	☎0584-75-5031
中濃	医療法人清仁会 のぞみの丘ホスピタル	美濃加茂市蜂屋町上蜂屋3555	☎0574-27-7833
中濃	医療法人春陽会 慈恵中央病院	郡上市美並町大原1	☎0575-79-3038
東濃	医療法人仁誠会 大湫病院	瑞浪市大湫町121	☎0572-63-2397
飛騨	医療法人生仁会 須田病院	高山市国府町村山235-5	☎0577-72-2213

住所・氏名・連絡先をお書きの上、下記の方法でお申込みください。
勉強会内容に関する疑問などがある方は、お申込み時にお知らせ下さい。

申込方法
FAX 058-234-0546
E-mail psw@kurono.or.jp
ハガキ 501-1128 岐阜市洞1020番地
黒野病院
岐阜県認知症疾患医療センター



元郵便局で雑貨店

寿和屋

木造の元郵便局を、所有している梅田さん夫婦がリノベーション。
局内のカウンターはそのままに、眠っていた生活道具も展示され、行き交う人のコミュニケーションの場になっています。



すわや

所 / 岐阜市鏡島西1-4-12
時 / 10時~18時
休 / 日・月曜日
Tel.090-9199-7591

タイムスリップしたようなモダンな造りの郵便局

建物は郵便や通信(電話)を管轄していた通信省時代の郵便局で、昭和10年に建てられました。この頃の特定郵便局は個人運営されており、当初から梅田家が所有してきました。

戦後まで業務が続けられた後、しばらく局舎は物置状態でしたが、当時の局長の孫にあたる梅田素男さんの妻・和子さんが経営していた柳ヶ瀬のブティックの閉店をきっかけに、夫婦でリノベーションをして平成27年、新たな雑貨店としてオープンしました。

長い一枚板のカウンター、郵便物の仕分けに使う棚、電話交換室など、少し前まで使用されていたものが残されており、当時の郵便局の雰囲気を体感できます



↑現在の様子。当時の雰囲気をそのまま残しながら営業している。「平成29年度岐阜市景観奨励賞」受賞。

す。小学生が立ち寄りたり、和子さんの仲間が集まっておしゃべりをしたり、地域のイベントに利用されたり、再び息が吹き込まれた局舎は生き生きとしており、店に入ると、人で賑わっていた現役時代を想像することができます。



↑当時の郵便業務の様子が分かる。開局記念の絵葉書の写真。整理をしているうちに、ガラス製の写真原板も発見された。



↑郵便局で使用されていた道具たち。



↑郵便物の仕分けに使われていた棚を再利用している。



↑外観は当時のまま。

おいしいものを食べながら古民家でくつろげる

大正2年の建築で、鏡島村長の住まいにもなっていたとされる建物は、戦災を逃れ、その後の所有者によって大切に利用されてきました。この建物が貸し出されていることを知った湊珈琲店長の井上真奈美さんがひと目で気に入り、カフェとして再び、たくさんの方が出入りするくつろぎの空間にされました。

ほとんど手を加えず、かつての状態を保っているため、リアルな「古民家」を感じることができます。箱階段や格子戸、木戸、通り土間など、懐かしい建具がたくさんあります。メニューにはおだんごやフルーツ鍋などの甘味もあるので、ほっと一息つきたい時にお勧めできます。

モーニングやランチの普段使

古民家カフェ

湊珈琲

懐かしいガラス入りの扉や茶室窓に囲まれながら、食事や甘味をいただけます。きっと、おばあちゃんちに遊びに行った感覚になるでしょう。

みなとこーひー

所 / 岐阜市鏡島西中2-21-5
時 / 8時~17時
休 / 火曜日
Tel.058-333-1123



↑立派なお屋敷だったことが分かる広い空間の店内。格子戸の向こうに見える鏡島の通りも風情がある。「平成29年度岐阜市景観奨励賞」受賞。



いにはもちろん、鏡島弘法やお紅の渡しといった歴史がある鏡島地区にあるため、参拝の帰りや観光気分で見学することもできます。

←単品はもちろん、モーニングやランチのセットにも対応。おだんごは季節で変わり、フルーツのトッピングもできる。



↑奥に仕舞われていたエビスさま。優しく撫でるといいことが起きるかも!



↑懐かしい居間を思い起こすことができる囲炉裏席。

2018年
4月
放課後スクール
NEW OPEN!

小学校6年生まで 最長夜9時までのお預かりもOK! 春期体験スクール生募集

学校までのお迎えや宿泊サポート、各種アクティビティも充実の
放課後スクールが4月にNew Open! 上級食育指導士の夕食サポートも人気です。

放課後スクールの入会金がお得に、オープン前体験スクール生を募集中!

期間：3月26日(月)～4月9日(月)
利用時間：9:00～19:00
対象：新小1～新小6年生(各日15名)
利用料金：スポット利用 5,000円/回
5回バック 22,500円
10回バック 40,000円



4月・5月
開講予定
講座のご案内

子育ての時期は、我が子と触れ合えるかけがえのない期間。肩間にしわを寄せ毎日過ごす子育てではなく、ゆとりと笑顔で過ごせる子育てこそが、我が子の成長への鍵となります。 tendermom は、子育て中のママ達の交流の場やストレス解消の場です。悩まれているママ達の心の負担を軽減し、変わるきっかけ作りや、ママ友作りのコミュニティの場として、子育て中のママ達に「あったらいいな」を提供しています。

子育てcafé(子育て相談会) 4/14(土), 5/16(水) 講師：高橋佳子 先生	楽しい手書き文字(硬筆教室) 4/16(月), 23(月) 5/7(月), 14(月) 講師：高柳貴美子 先生	リラックスヨガ×ベリーダンス エクササイズ 4/10(火), 17(火), 24(火) 5/15(火), 22(火), 29(火) 講師：稿山真理瞬 先生	伝統のハワイアンフラ 4/11(水), 25(水) 5/9(水), 23(水) 講師：澤柳順子 先生	食育Kitchen(お料理教室) 4/26(木), 5/21(月) 講師：高橋佳子 先生
--	---	---	--	---

その他にも多種多様なカルチャーございます。tendermom公式LINEにてカレンダーをご確認ください。



子育てママの、子育てママによる、子育てママのためのコミュニティサロン



〒500-8466 岐阜県 岐阜市 加納本石町 3-7
アピタ岐阜 北側「テイクオフ」ビル 1F
ご予約・お問合せ

TEL.058-337-7773



公式LINE@からもご予約OK
左記のQRコード 又は
ID:@zcf3118a
で検索下さい



モバイル版

3.20 OPEN

モレラ岐阜 1F
ORANGE PLAZA 前

日本最大級のコスメ・美容の総合サイト
「@cosme」とつくりあげる
セレクトコスメストア「HIROSEYA with @cosme」

待望のジルスチュアートビューティコーナーが岐阜県初上陸。
メーカー・香水・雑貨までフルラインで導入。
クチコミで人気のプチプラコスメから百貨店コスメまで充実のラインナップ!
売れ筋ランキングコーナーや季節の肌悩みコーナーなど
楽しいキレイを体感いただけます。
いつも気軽に立ち寄りたくなるお店「HIROSEYA with @cosme」に遊びに来てください。

カウンセリングブランドごとにオープニングプレゼント進呈 ※無くなり次第終了

JILLSTUART

HIROSEYA with @cosme

全国初!「@cosme」とのコラボ型
セレクトコスメストア誕生

「モレラ岐阜で」
@cosmeの
人気商品を
自由に試せる!



@cosmeのクチコミやお店の
売れ筋アイテムが一目でわかる!



自由に試して納得!
美容機器でお肌チェック!



プチプラコスメから百貨店コスメ
まで比べて気軽に買い物!



あなたのお肌にピッタリの
コスメをお選びいただけます。

有効期限：2018/4/30

【オープニング購入特典】

- ①300名様限定12,000円以上お買い上げの方+アプリ登録で
ハッピーバックプレゼント ※無くなり次第終了
- ②ジルスチュアートビューティコーナー
岐阜・三重・滋賀で初上陸! 5,000円以上購入で
ジルスチュアートミニミラープレゼント ※無くなり次第終了

*コピー可 *1組1枚使用可 *他券併用不可

HIROSEYA with @cosme 058-323-3331



ジルスチュアートミニミラー

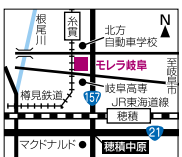

モレラ岐阜1F ORANGE PLAZA 前

HIROSEYA with @cosme TEL 058-323-3331
営業時間 / 10:00～21:00 休/無休

本本市三橋1100(モレラ岐阜1F ORANGE PLAZA前) HIROSEYA with @cosme アプリはコチラ



webクーポン

春のお出かけにぴったり 県営公園へ遊びに行こう!

清流の国ぎふ
マスコットキャラクター
ミナモ



清流の国ぎふ
ミナモ通信

県内には、4月にリニューアルオープンする「ぎふ清流里山公園」をはじめ、個性豊かな県営公園があります。今月号では、春の暖かさを感じるこの時期にぴったりのお出かけスポットをご紹介します。

■問/県庁都市公園課 ☎058(272)8658

ぎふ清流里山公園

里山の暮らしと文化に親しむ

平成記念公園「日本昭和村」は、4月から新たに「ぎふ清流里山公園」として生まれ変わります。公園のコンセプトは、「人と自然が共生する里山の暮らしと文化に親しむ」。里山のおだやかな風景とともに、里山の暮らしと文化が体感できる公園として、オープンテラス、大型遊具、樹上アスレチックなどが設置される予定です。今後、2020年にかけて、さらに見どころを増やしていきます。4月に全面リニューアルする入場ゲートを抜けて、のどかな「ぎふ清流里山公園」でゆっくり春のお散歩をしてみませんか。

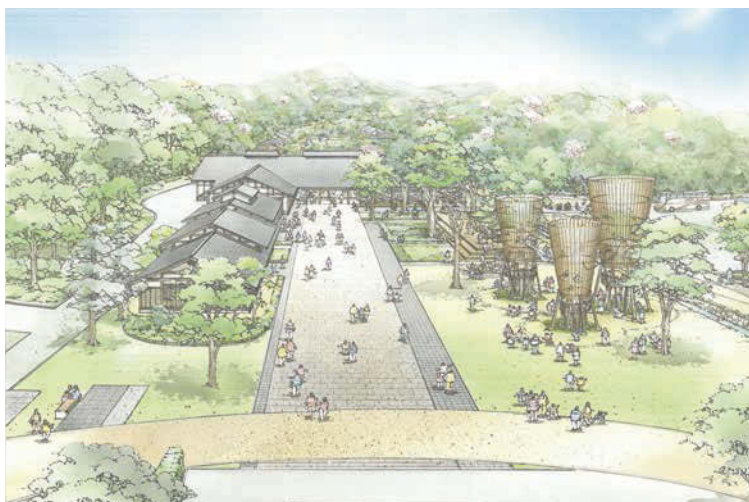

ハイウェイオアシスゾーン・エントランス広場 完成予想図

美濃加茂市山之上町2292-1
☎0574(23)0066

4月から入園料が
無料になります!
生まれ変わる
「ぎふ清流里山公園」に、
ぜひ遊びに
来てください。



ぎふ清流里山公園
統括責任者
村瀬 貴子さん

花フェスタ記念公園



世界に誇る バラの楽園

1年で最も多くのバラが咲く春には「春のバラまつり」を開催!今年は「妖精」をテーマに様々なイベントを実施します。広大な敷地中に漂うバラの香りとともに、お楽しみください。

●春のバラまつり
5月12日(土)~6月17日(日)
可児市瀬田1584-1
☎0574(63)7373

養老公園



自然と 一体になる時間を

大人気の不思議スポット「養老天命反転地」で、体を動かしながら自然を感じましょう!桜の名所でもある養老公園では、写真を撮ったり芝生でくつろいだり、思い思いに春を満喫できます。

養老郡養老町高林1298-2
☎0584(32)0501

世界淡水魚園



大人も子どもも 大満足!

手ぶらで来ても楽しめる気軽でおしゃれなバーベキューが大人気。暖かい日には、水遊びがおすすめです!週末のイベントやグルメも充実し、ご家族でのお出かけにぴったりです。

各務原市川島笠田町1564-1
☎0586(89)6766

世界淡水魚園水族館



世界の 大河を探検

世界最大級の淡水魚水族館「アクア・トトぎふ」。飼育員によるガイドやエサやり体験のほか、企画展も毎日開催しています。カピバラ、カウソ、アシカなどかわいい水辺の動物にも出会えます!

各務原市川島笠田町1453
☎0586(89)8200

岐阜県百年公園

四季折々の自然体験

季節ごとの動植物を見ることができる自然豊かな園内では、サイクリングやテニス、グラウンドゴルフ、ドッグランなどのアクティビティが充実しています。

関市小屋名1966
☎0575(28)2166

各務原公園

楽しく交通マナーが学べる

自転車やカートで遊びながら交通知識などを学べる「交通広場」が特徴。広大な「芝生広場」や、「冒険広場」のアスレチック遊具も好評です。

各務原市鷺沼大安寺町1-84
☎058(370)0202



点字版・音声版をご希望の方は、県庁広報課へご連絡ください
音声版には、CD（デジター編集）での提供と
音声用のテキストデータの配信もあります

今月のピックアップ情報

そらはく 空宙博がオープン

岐阜かかみがはら航空宇宙博物館（愛称「空宙博（そらはく）」）が3月24日（土）にリニューアルオープンします。3月24日（土）から31日（土）までの間、オープン記念イベントを開催。詳細は「岐阜かかみがはら航空宇宙博物館公式ウェブサイト」でご案内します。新しく生まれ変わる博物館にご期待ください。

ウェブサイト
情報公開中！



【博物館のご案内】

- ◆ 開館時間 / 〈平日〉10:00～17:00
〈土日祝〉10:00～18:00
- ◆ 休館日 / 毎月第一火曜日、年末年始
- ◆ 入館料金 / 大人800円、高校生・60歳以上500円
中学生以下無料
- ◆ 問 / 県庁航空宇宙産業課
☎058(272)8836 FAX 058(278)2653

岐阜かかみがはら航空宇宙博物館

検索

● 県の人口

2,009,701人(832人減)

男 / 974,082人(413人減)

女 / 1,035,619人(419人減)

※平成29年12月1日現在 ※()内は前月との比較
最新の情報は、県庁統計課ホームページをご覧ください。

県政広報テレビ番組
「ぎふ県政ほっとライン」
放送中

(放送日)木曜 18:53～18:57
(再放送)火曜 21:54～21:58

ぎふチャンネル(8ch)データ放送で
「岐阜県からのお知らせ」も配信中!

d ボタンを押して
地元情報をゲット!



Facebook「清流の国ぎふ」
ミナモだよりで情報発信中!!

岐阜県 ミナモだより

検索

【空宙博の見どころ】

- 航空宇宙の専門博物館としては、国内随一の施設。国内最大級の展示面積(9,400㎡)
- 他では見ることができない国内最多となる43機の航空機と、探査機や人工衛星模型などを展示
- 紙飛行機の製作や水ロケット発射体験教室など、楽しく学べるプログラムも充実



航空エリアの目玉展示

人類初の動力飛行機「**ライトフライヤー**」や「**零戦初号機**」の実物大模型、大戦期の「**飛燕**」の実機

宇宙エリアの目玉展示

ISS(国際宇宙ステーション)の日本実験棟「**きぼう**」や最新の国産探査機「**はやぶさ2**」、火星探査機「**キュリオシティ**」の実物大模型

情報ボックス

案内 性暴力被害者支援講演会を開催します

性暴力被害者は被害直後だけでなく、被害後相当期間が経過してもなお、様々な困難や苦しみに直面します。被害者に対する理解を深め、支援について考える講演会を開催します。

- とき / 3月12日(月) 13:30～15:30
- ところ / OKBふれあい会館(岐阜市)
- 定員 / 120人(先着順)
- 料金 / 無料
- 申込方法 / 電話、FAX、メール
- 申込期限 / 3月8日(木)まで
- 申込先・問 / (公社)ぎふ犯罪被害者支援センター
☎058(275)3933
FAX 058(213)3933
✉jimu@gifu-vsc.org

ぎふ性暴力被害者支援センター

検索

案内 転居先での国保の変更手続きをお忘れなく

国民健康保険制度が改正され、4月1日から県が保険者に加わります。この改正により、岐阜県内で他の市町村に転居した場合、被保険者の資格は継続されますが、新たな被保険者証の発行のために、転居先市町村での変更手続きが必要となります。なお、保険料(税)の納入や各種申請・届出の受付は、引き続き、お住まいの市町村窓口で行います。

- 受付窓口 / お住まいの市町村国保担当窓口
- 県担当課 / 県庁医療整備課国民健康保険室
☎058(272)8434

案内 民泊の届出受付が始まります

住宅を宿泊施設として有料で提供する「民泊」の営業ルールを定めた住宅宿泊事業法が6月15日(金)から施行されるにあたり、3月15日(木)から事前届出の受付を開始します。届出手続きや必要な書類については、下記にお問い合わせいただくか、ウェブサイトを検索してください。

- 問 / 県庁生活衛生課
☎058(272)8281
または最寄りの県保健所・センター

岐阜県 民泊

検索

案内 「tomoniアートのフェスティバル～花さく、ハレ!～」を開催します

障がいがありながらも表現活動をしている県内外のアーティストやアール・ブリュット作品の展示のほか、県内で芸術活動に携わっている団体などを紹介します。アーティストによるパフォーマンスやワークショップなども開催しますので、ぜひご来場ください。

- とき / 3月17日(土)、18日(日) 10:00～17:00
- ところ / ぎふ清流文化プラザ(岐阜市)
- 料金 / 無料(申込不要)
- 問 / (公財)県教育文化財団
☎058(233)8164
FAX 058(233)5811

ぎふ清流文化プラザ文化振興事業

検索

案内 引越の際はマイナンバーカード等の変更手続きをお忘れなく

マイナンバー(12桁の個人番号)は引越しても変わることはありませんが、「マイナンバーカード」または「通知カード」に新住所を記載する必要がありますので、転入先の市町村窓口で住所変更手続きを行ってください。

- 問 / マイナンバー総合コールセンター
☎0120(95)0178

マイナンバーカード総合サイト

検索

今の岐阜市の暮らしには、積み重ねられた歴史があることを知って欲しい



これまで「お話・岐阜の歴史」で書かれてきた内容を書籍にまとめ、「ふるさと・岐阜の歴史 ～150年の歩みを未来に～」を2017年11月に発行した。
 「ふるさと・岐阜の歴史」は自費出版で、一般の書店では購入できません。著者へ電話でお申込みください。
 著者 後藤征夫
 発行所 岐阜ルネッサンスクラブ
 定価 1,000円(税別、送料別)
 問合せ Tel.058-231-6726



Profile

後藤 征夫さん

1944年、岐阜県吉城郡神岡町(現在の飛騨市)生まれ。1967年から岐阜県内の小中学校、岐阜市教育委員会に勤務。2005年3月、岐阜市立合渡小学校校長で退職。退職後、岐阜市歴史博物館ボランティアに参加。2008年仲間とともに「お話・岐阜の歴史サークル」の活動を始める。

Information

ホームページ
 「お話・岐阜の歴史」
<http://book.geocities.jp/gifurekisi/rekisitop.htm>

「ふるさと・岐阜の歴史」著者 後藤 征夫さん

Goto Ikuro

後

藤征夫さんは岐阜市歴史博物館ボランティアの活動で「もつと詳しく、わかりやすい説明をしたいな」「ふるさとの歴史やできごとなどが、市民や子どもに伝わっていない。忘れ去られている」ことを実感していました。

そこで、岐阜の歴史をお話にしてまとめ、子ども達や市民のみなさんに紹介したいと思い、「お話岐阜の歴史」サークルを結成しました。「賑わった柳ヶ瀬とその歴史を調べ、お話にまとめたい」「濃尾地震の被害などを詳しく」「9・12災害の恐ろしさを伝えたい」など、意見を出し合い、聴き取りをしたり、歴史書で調べたりすることで、テーマ別に文章にまとめ、平成20年からホームページで発表しています。

内容は「青い目の人形と岐阜の子ども達」「長良川の舟運」「岐阜の電車・むかし話」「岐阜市を水浸しにした台風17号」など、現在、38作品があります。これらは、子どもに語りかけるような作品で読みやすく、身近での意外な歴史を知ることが出来ます。

また、サークルの活動が地域の情報発信誌の目に止まり、作品をさらに凝集させた『ふるさとの歴史こぼれ話』の連載もしています。

そして、昨年(2017年)の11月には、これまでに発表してきた作品に新たな作品を加え、一冊の本『ふるさと・岐阜の歴史』にまとめられました。近現代150年の歩みが書かれており、今の私たちの生活に直結する

教

興味深い本になりました。員時代、子どもたちのための社会科副読本を執筆・編集していた後藤さん。児童文学誌『コボたち』では、『ふるさと』を見て歩き、ふるさとの歴史をさぐる、などのシリーズを数年間、担当しました。個人的にも、歴史教育の仲間と共に『おはなし歴史風土記 岐阜県』の分筆もしました。

そのため、後藤さんは現地での聴き取り調査や自分の目で確かめる調査が得意。調査・取材記録は保管されており、作品執筆に反映させているそうです。

また、現地で撮影した写真も多く、ホームページ「お話・岐阜の歴史」や『ふるさと・岐阜の歴史』の本には、後藤さん自身が撮影した写真も多く掲載されています。

このように、生で見ると感じた歴史が『ふるさと・岐阜の歴史』には含まれているのです。特に「第二章・長良川の洪水の歴史」「第三章・戦争と平和」はぜひ、読んで欲しいと強く願っています。

今、私たちが安心して暮らすことができるのは、先人達が苦勞を重ね、必死に努力を積み重ねたからこそ。「今までの歴史が今の暮らしをつくっていることを知って欲しい。忘れ去られる歴史を、子や孫の世代にも伝え残したい」と、後藤さん。

これからも「郷土の歴史を文章に残して、子ども達に伝えたい」という想いで、テーマを決めながら調査執筆を続けていきます。

一流メーカー
新品国産タイヤ
新品輸入タイヤ
が安い!

エコタイヤが
お買い得!!

BRIDGESTONE ● エコピア
DUNLOP ● エナセーブ

● 国内メーカー

【例】軽自動車エコタイヤ
155/65R-13

4本コミコミ価格

なんと!
14,800円

【例】軽自動車タイヤ
155/65R-14

4本コミコミ価格

なんと!
19,800円

【例】軽トラック
軽バンタイヤ
145R12-6P

4本コミコミ価格

なんと!
14,800円

※4本コミコミには組替工賃・バランス・新品バルブ・廃タイヤ処理・消費税が含まれます。タイヤのみの販売は致しておりません。

Hankook
信頼性と
安全性の証。

ハンコックタイヤは、世界中の
自動車メーカーで純正装着タイヤ
として採用されています



SALE! ● DUNLOP ● FALKEN ● エナセーブ ● 夏タイヤ
が4本コミコミで
この価格!
※店頭在庫サイズがあるタンロップ、
ファルケンのとちがになります

サイズ	4本コミコミ価格
145R12-6PR	14,800円
145/80R 12	17,800円
145/70R 12	17,800円
145/80R 13	16,800円
155/80R 13	21,800円
155/70R 13	22,800円
155/65R 13	14,800円
165/65R 13	22,800円
165R 13-6PR	32,800円
155/65R 14	19,800円
165/70R 14	26,800円
165/65R 14	27,800円
165/55R 14	27,800円
175/70R 14	27,800円
175/65R 14	29,800円
185/70R 14	29,800円
185/65R 14	31,800円
185/60R 14	35,800円
165/60R 15	36,800円
165/55R 15	33,800円
175/80R 15	38,800円
175/65R 15	31,800円
175/60R 15	34,800円
185/65R 15	37,800円
185/60R 15	36,800円
185/55R 15	29,800円
195/65R 15	36,800円
195/60R 15	37,800円

サイズ	4本コミコミ価格
195/80-15-107/105L	44,800円
205/65R 15	41,800円
215/70R 15	41,800円
165/50R 16	39,800円
175/80R 16	39,800円
175/60R 16	37,800円
195/60R 16	39,800円
195/55R 16	42,800円
195/50R 16	48,800円
205/65R 16	44,800円
205/60R 16	39,800円
205/55R 16	48,800円
215/65R 16	45,800円
215/60R 16	44,800円
205/50R 17	56,800円
215/60R 17	49,800円
215/55R 17	51,800円
215/50R 17	59,800円
215/45R 17	59,800円
225/65R 17	63,800円
225/55R 17	56,800円
225/55R 18	57,800円
225/50R 18	63,800円
225/45R 18	69,800円
235/50R 18	62,800円

Hankook
ハンコック

Laufenn
ラウフェン by Hankook

サイズ	4本コミコミ価格
145/80R 13	12,800円
155/80R 13	18,800円
165/70R 13	19,800円
165/65R 13	20,800円
165R13-8PR	24,800円
155/55R 14	19,800円
165/55R 14	21,800円
165/60R 15	25,800円
165/55R 15	24,800円
165/50R 15	24,800円
175/80R 15	28,800円
175/65R 15	23,800円
185/55R 15	24,800円
195/80-15-107/105L	31,800円
165/45R 16	25,800円
195/60R 16	31,800円
205/45R 17	36,800円
225/45R 18	40,800円
235/50R 18	39,800円
225/45R 19	45,800円

サイズ	4本コミコミ価格
165/70R 14	18,800円
165/65R 14	20,800円
175/70R 14	19,800円
175/65R 14	19,800円
185/70R 14	21,800円
185/65R 14	21,800円
185/65R 15	21,800円
185/60R 15	24,800円
195/65R 15	21,800円
195/55R 15	25,800円
195/50R 15	25,800円
205/65R 15	26,800円
205/60R 16	31,800円
205/55R 16	27,800円
215/50R 17	31,800円
215/45R 17	29,800円
225/50R 18	36,800円
225/45R 18	33,800円
235/50R 18	36,800円

4本コミコミ価格には **タイヤ4本+組み替え+バランス+バルブ+廃タイヤ処理+消費税** が含まれます。
※タイヤのみの販売は致しておりませんのでご了承下さい。

www.k-taiya.com

キタガタタイヤ 検索

現金特価
(5000ポイント償却価格)

今すぐアクセス!! ケータイからはこちらが便利→



いつまでも、あなたのしたで、コロがりたい。

キタガタタイヤ

本巣郡北方町北方112-1
営業時間/AM10:00~PM8:00 定休日/火曜日

TEL.058-322-5225

