April 2018
gifu city sakura

飲食店

求人

ぎふ咲楽 NET@求人情報
PC・スマホでも求人情報をご覧いただけます
www.sakura-world.net
サクラワールド
ぎふエリアの求人情報は
QRコードから簡単アクセス

略語の説明

正 正社員	A アルバイト
P パート	契 契約社員
派 派遣スタッフ	短 短期スタッフ
給 給与	待 待遇
時 勤務時間	事 事業内容
休 休日	応 応募方法
資 資格	PR お店から一言

ドンキホーテ柳ケ瀬店から東へ1つ目の信号左折すぐ!

A ホール・キッチンスタッフ

A 時給1,000円～ ※研修期間あり

東海初大型スクリーンのパーティー専門店で思い出作りのサポートを一緒に演出しませんか?

種 ホール・キッチン
（仕込み・会場準備・バーテン・キッチン・片付け）
時 11:00～25:00の間でご予約状況により異なります。
【土日中心のお仕事】【2時間～OK!】
休 応相談（会の日程により異なります。）
資 18歳以上～学生・主婦・Wワーク（かけもち）もOK!
待 会に合わせてまかない補助あり。
応 まずはお気軽にお電話ください。
PR 100名入る大きなお店でパーティーのお手伝いをします。お客様の思い出に残る楽しい空間を演出します。
ウエディングの2次会や貸切イベントなど楽しい事が大好きな方大歓迎!【ちょっとだけバイトしたい方!】【月3・4回バイト希望の方向き!】【急募!】
事 飲食店

PARTY屋
岐阜市美園町4-9
058-262-7045　担当／岡本

環状線「鏡島精華」交差点より車で1分

A P キッチン・ホール・洗い場 ※未経験歓迎

A P 時給900円～（高校生850円～）

調理・接客・洗い場スタッフ募集！急募の為採用までスムーズです！

時 【昼】10:30～14:30【夜】17:30～21:30
休 火曜定休（シフトは相談して決定）
資 土日祝できる方大歓迎!未経験の方も歓迎！
平日・土日祝どちらでも2時間～の勤務でOK！
長期で働きたい方、たくさん稼ぎたい方もぜひどうぞ！
待 経験者の方は時給変動有、制服貸与、食事補助
応 お気軽にお電話からお問合せください。
キッチン・ホール 時給900円～
（高校生850円～）
洗い場・簡単な仕込み
スタッフ 850円～
も大募集中です!
事 和食料理店

寿限無（じゅげむ）
岐阜市西荘1-6-2
058-253-1515　担当／田中

イオン柳津より東へ車で1分

A P キッチン補助 ※簡単な仕事です

A P 時給850円～1,300円 ※土日祝100円UP

未経験OK!キッチンでの洗い物・おそうじ・お料理の盛り付け等

時 平日昼／10:00～15:00
平日夜／17:00（18:00）～22:00
土日祝／10:00～22:00の間で応相談。
休 面接時に希望を伺います。
資 週1日～、1日4時間～OK、土日祝できる方大歓迎!
待 車通勤可、社会保険完備、食事補助、昇給随時（毎月可）、食事会、スタッフ割引有、研修期間200時間／時給760円～（研修短縮有）
応 お気軽にお電話ください。急募のため、採用まで早いです。
事 かに料理専門店

かにの華
旬菜かに豆冨料理

かにの華 柳津店
岐阜市柳津町蓮池3-44
058-387-2511　担当／採用担当

「メモリアルセンター」より徒歩1分

A P ホールスタッフ・キッチン補助

A P 時給800円～（研修期間750円）

お洒落なカフェで楽しく一緒に働きませんか?

種 イタリアンフレンチカフェでホールの仕事とキッチンの補助をしていただきます。
時 10:30～15:00、18:00～22:30（シフト制）
休 応相談
資 18歳以上（未経験者大歓迎）
待 美味しいまかない付、交通費支給（条件有）、
制服支給、社員登用有
応 お気軽にお電話下さい。
PR 20代～30代の女性大活躍!
事 飲食店

白ごまと黒ごま
岐阜市長良福光2407-1
058-297-3229　担当／澤田

「岐阜産業会館」を南へ車で1分

A P 厨房補助、ホール業務など

A P 時給850円～（土日祝は時給が50円UP）

経験者優遇、未経験でも大歓迎!履歴書不要でお気軽面接!友達同士での応募もOKです!

時 【A】9:00～14:00【B】17:00～21:00
休 面接時に希望を伺います。（定休日は月曜）
資 高校生（研修期間は時給800円）、大学生、未経験、土日祝勤務のみ、フリーター、主婦歓迎!Wワークも OK!
待 社員登用有、昇給有、制服貸与、まかない補助有
応 履歴書不要!まずはお気軽にお電話下さい。
PR 高校生～60代の幅広いスタッフが活躍中!
社員も同時募集中!
事 和食屋

創味庵
岐阜市六条南2-18-8
058-275-2888　担当／上村

産業会館を南へ車で1分

A P ホール・キッチンスタッフ

A P ①六条店 時給900円～ ②日置江店 時給850円～（土日祝 50円UP）

履歴書不要でお気軽面接！1日1h～OK！未経験者歓迎！

時 ①六条店 時給900円～ ②日置江店 時給850円～（土日祝 50円UP）※高校生の研修期間は時給800円。
時 ①平日17:00～21:30、土日祝8:30～21:30
②9:00～15:00、17:00～21:30
※週1日、1日1・2H～OKです!
休 面接時に希望を伺います。
（定休日:六条店火曜、日置江店月曜）
資 高校生（研修期間は時給800円）、大学生、未経験、土日祝勤務のみ、フリーター、主婦歓迎!WワークもOK!
待 社員登用制度有、昇給有、制服貸与、まかない補助有
応 学校行事、お子様の急な発熱等のシフト相談もOK!まずはお気軽にお電話下さい。社員も同時募集中!
事 老舗うどん店

田毎 六条店・日置江店
【六条店】岐阜市六条南2-9-13　【日置江店】岐阜市日置江1-110-1
058-273-9272　担当／河村

交差点「鷺山雨屋」を左折して30秒

A P 正 キッチン・ホールスタッフ 正 管理者候補

A P 時給900円～ 正 月給20万円～

【3店舗合同募集】未経験者大歓迎!10代～50代まで大活躍!すぐ働けます!

給 【A・P】時給900円～（高校生-50円）
【正】（週休2日）月給22万円～（完全週休2日）月給20万円～
【管理者候補】月給25万円～32万円+能力給
時 【A・P】9:00～24:00（1日2.3hでも可）
【正】【管理者候補】シフト制（応相談）
休 月2回のシフト申請制 ※曜日・時間応相談
資 未経験大歓迎!高校生OK!
待 制服貸与、交通費支給（社内規定有）、社保完備（正社員）、昇給有、食事補助（激安）
応 まずはお気軽にお電話ください。学業、家庭の事情も柔軟に対応します!他の人に自慢できる職場環境です!
事 ステーキ店、ラーメン店、お好み焼き店

リニューアルにつき急募！系列店でも同時募集中！自分の働きたいお店でお仕事ができますよ♪

STEAK BUTCHER

ラーメン・つけ麺
麺闘志。

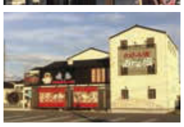

道とん堀 OKONOMIYAKI 岐阜長良店

STEAK BUTCHER
岐阜市下土居2-8-29
058-233-2941　担当／採用担当

ラーメン・つけ麺 麺闘志。
058-214-9533　担当／採用担当

道とん堀 長良店
058-210-0502　担当／採用担当

ななさと保育園南、上尻毛八幡交差点からスグ

A P ホール・キッチンスタッフ

A P 時給800円～

急募!!喫茶店のホール・キッチンスタッフ朝～ラストできる方募集!!

種 ホール・キッチン
給 朝シフト／時給850円
通常シフト／時給800円（研修期間有）
時 6:30～8:30※急募（平日・土・日・祝）
11:30～14:00※急募（土・日・祝）
※調理経験者大歓迎!
休 シフト制（応相談）
資 性別不問、主婦、未経験大歓迎!
エプロン貸与有り
待 お気軽にお電話下さい。
応 昨年11月にOPENした、
PR 綺麗で明るい雰囲気の喫茶店です。空いた時間を有効活用して充実した時間を過ごしませんか?
事 喫茶店

珈琲庵
岐阜市西改田字米野1番地
058-201-6445　担当／田中

名鉄「加納駅」より徒歩1分!

A P ホールスタッフ

A P 時給850円～

未経験・学生さん大歓迎!優しく笑顔でフォローしてくれる、気楽でアットホームなお店で働きませんか?

時 土日祝17:30～20:30
休 月曜、ほか応相談
資 高校生、大学生、女性の方、未経験大歓迎!
待 もぐもぐタイム有り♪（スイーツや焼肉）
車通勤不可です。ご了承ください。
応 まずはお気軽にお電話下さい。（電話受付は14:00～）
PR キッズルーム完備のお洒落な焼肉店で一緒に働きませんか?簡単な配膳だけです。優しく丁寧に教えるので、初心者でも気を使わないで気楽に働けます!
事 焼肉店

焼肉kitchen KAYA
岐阜市加納柳町44
058-217-8572　担当／三浦

JR「穂積」駅近く

A P Cafeスタッフ（ホール・キッチン）

A P 時給800円～

自家製スイーツで有名な大人気カフェ、2店舗同時スタッフ募集！

地 ①ぐりーんかふぇおさかな（瑞穂市別府1257）
②WooL Cafe（瑞穂市穂積1734-1）
時 ①8:30～16:00
②8:30～17:00
1日5時間～OK（応相談）、平日2・3日のみ or 土日のみでも可
休 水曜、第3火曜、日曜（ぐりーんかふぇのみ）、ほか応相談
資 18歳～（フリーターや学生・主婦も大歓迎）
待 車通勤可・まかないのカフェ飯付!
応 平日14時以降お気軽にお電話を。
PR 20代、30代のスタッフも活躍中!
事 カフェ

カフェ大好きな方にピッタリ♪平日のみ・土日のみもOK！貴方に合った働き方を！

←WooLの大人気苺のパンケーキ。

←ぐりーんかふぇの新作スフレパンケーキ。

ぐりーんかふぇ おさかな
瑞穂市別府1257

WooL Cafe
瑞穂市穂積1734-1
058-326-8637（WooL Cafe）　担当／加藤

岐阜市茜部、北鶉 同時募集

A P ホール、キッチン

A P 時給850円～（研修期間1ヶ月830円）

お子様の急病、学校行事優先OK平日働ける方大歓迎!高校生OK！

時 昼10:00～15:00
夜17:00～21:00
の間で応相談。
休 応相談
資 16歳以上、高校生可、やる気のある方・未経験者大歓迎!
待 車通勤OK、まかない付、制服貸与
応 まずはお気軽にお電話下さい。
事 飲食店

そば屋 玄徳亭
岐阜市北鶉1-54
058-275-9498　担当／店長

めん処 ふと吉
岐阜市茜部菱野4-41
058-273-1218　担当／店長

「東鶉3」交差点より車で南へすぐ

正 調理師・ホール A P 調理補助・ホール

正 月給20万円～ A P 昼950円～ 夜1,000円～ ※土日祝時給UP

履歴書不要!TEL後→手ぶらで面接WワークOK!男女問わず積極募集中☆学生・主婦OK!経験不問、未経験歓迎

種 ホール／お客様の席へのご案内や、料理を席まで運んだり、お店の中の簡単なお仕事を中心にお任せします。
調理補助／仕込みや料理の盛り付けなど補助全般をお任せします。特に難しい事はありませんのでご安心下さい。
時 【A・P】9:00～14:30、17:30～ 夜は1日3時間からでもOK!
調理補助は出勤時間相談可。【正】16:30～22:00前後
休 日曜定休（但し、祝日・祝前日は営業）
資 未経験大歓迎、経験者給与優遇有
待 随時給与UP、制服貸与、雇用保険完備、車通勤OK、まかないあり、賞与あり
応 営業中は対応できない可能性あり。できれば時間外でお電話ください。
PR 食事会や、BBQも定期的にあります。敷居が高い!なんてこともありません。お気軽にお問合せください♪
事 日本料理店

日本料理 懐石・割烹料理 近どう
岐阜市東鶉3-106-1
058-272-5563　担当／近藤

求人 Job

バロー領下店南にすぐ

Aカフェ・ホールスタッフ

A 時給900円～（※試用期間1か月は850円）

女性に人気のカフェレストラン 土日祝日や、長期休暇等の平日 に一緒にスマイルしませんか？

時 土日祝の9:00～20:00の間で応相談
※春休み&夏休みなどの長期休暇は、平日も勤務可能。
休 ご相談下さい。
資 経験者優遇・学生さん（高校生可）、フリーターの方も大歓迎!
待 掛け持ちOK・制服あり・まかない付
応 まずはお気軽にお電話下さい。
事 カフェ

HAPPY SMILE
岐阜市領下4-28 サンシティ杉山V1F
058-246-3015 担当／樋口（ひぐち）

JR岐阜駅より徒歩3分

A P 正キッチンスタッフ・ホールスタッフ・皿洗い・洗い場

A P 時給1,000円～1,500円 正 月給26万円～

【最高の出会いと経験を】 金土日時給1,200円～！車通勤OK！

給 【A・P】時給1,000円～1,500円
（平日22時以降は1,250円～、金土日は1,500円～）
※高校生-100円、研修期間有
【正】月給26万円～（研修期間有）
時 【A・P】17:00～24:00
（週1～、1日3時間～OK、平日のみ・土日祝のみも可）
【正】10:00～1:00
休 【A・P】シフト制（応相談）【正】完全週休2日制
資 未経験の方、主婦（夫）の方、Wワーカー、学生、フリーターさんも大歓迎！経験者優遇いたします♪
待 昇給有、まかない有、交通費一部支給、社員登用制度有、車通勤OK【正社員・準社員の方】各種保険完備、賞与年2回（店長クラスは年3回）、給与査定年2回、社員旅行有、資格手当など
応 まずはお気軽にお電話を！（電話受付は11:00～0:00）
PR 完全週休2日制！時短社員も大募集！
事 居酒屋

ご馳走ダイニング 雅Japo
岐阜市橋本町2丁目12番地6
058-213-6264 担当／採用担当

岐阜で圧倒的人気を誇る みやび屋グループ 将来プラスになるバイトです 「みやび屋　採用」で検索♪

ご馳走ダイニング 雅Japo がじゃぽ

岐阜市河渡橋西交差点から車で1分

A Pホール・キッチン **正**①ホール ②キッチン

A P 時給850円～ 正 ①月給18万～ ②月給24～40万

未経験OK、接客・料理を0から学ぶ 料理が好き！調理が好き！笑顔が好き！

種 キッチン／ピッツァやパスタの調理
ホール／料理運びや接客、注文取り
時 【正】10:00～22:30（休憩あり）
【A・P】11:00～14:30、18:00～22:30
1日3時間、週2日からOK!!
休 【正】月5日 or 完全週休2日制（シフト制・希望考慮）
【A・P】1日3時間、週2日からOK!!
資 高校生・大学生・未経験・土日祝勤務のみ・フリーター・主婦歓迎、WワークOK
待 制服貸与、車通勤OK、まかない有、昇給有、賞与有、各種手当、交通費有、社保完備、社員登用有、夏冬休暇、慶弔、連休可、研修有
応 まずはお電話ください。
PR 楽しく働ける環境づくりを第一に考えています。定期的にプチボーナスもあります。一緒に働きませんか？
事 イタリア料理店

PIZZERIA SPADA
岐阜市河渡4-87-1
058-214-9559 担当／白木

岐阜市内、大垣市内

正Pヘアサロンの託児スタッフ

正 月給16万円～ P 時給850円～

働きやすいとスタッフ満足度◎ 好きな仕事を楽しみながら実現！

地 ヴァンカウンシル（岐阜市柳津町本郷4-2-1）
BEYOND L'INK（大垣市今宿3丁目47番地1）
時 9:00～
休 シフト制
資 保育士免許、幼稚園教諭資格優遇
待 自分の子どもを見ながら働けます!（無料）
交通費支給
応 まずはお気軽にお電話ください。
事 美容院

株式会社パストーン
羽島市竹鼻町狐穴波瀬546-1
058-213-5138 担当／澤井

バロー各務原中央店、数地内東。

正P ①スタイリスト ②土or日休みスタイリスト

正 各務原店、早朝手当あり（月6休1.5万円、月8休1万円）

土・日休みもOK！主婦活躍中！ 働き続ける想い叶えます！

給 ①【正】月25万～＋歩合（月6休）、月22.5万＋歩合（月8休）
②【正】月23.5万～＋歩合（月6休）、月21万～＋歩合（月8休）
【P】時1,000円～＋歩合
時 【正】8:30～19:00（8h～）、各務原店8:00～
【P】週2以上5～8h
休 シフト制（土・日休みも応相談）
【正】月6～8日、夏季、年末年始 【P】応相談
待 交通費規定支給、車通勤◎
【正】随時昇給、報奨金年2（規定有）、社保完
【P】正社員登用あり
資 要美容師免許
事 ヘアサロン（見学OK!）

Hair salon ワイス 鵜沼店
各務原市鵜沼西町1-618
各務原店
各務原市蘇原青雲町4-1-25
058-322-4465 担当／横野

河渡橋を西へ降りてすぐ

正 A P ①スタイリスト②アシスタント **A P** ③フロント

正 月給165,000円～＋歩合 A P 時給800円～

毎週日曜休みのCOZY! プライベート更に充実！

地 STUDIO COZY（岐阜市河渡）※他、勤務地有
給 【正】①月給23万円～②月給16.5万円～＋歩合
【A・P】①時給1,000円～ ②③時給800円～
時 9:30～19:00（受付は18:30に終了）
※店舗により多少異なる。※「～18:00」など終了時間の短縮有。※【A・P】時短勤務の相談OK!
休 毎週月曜、第1・2火曜、第3日曜（12月より毎週日曜）、その他1日（シフト制）、夏季・冬季休暇有
資 ①ブランクOK!要美容師免許
②③未経験OK!経験者優遇
待 昇給、賞与、制服、社保完、交費費支給、各種講習会（費用は当社負担）、社割有
応 まずは気軽にお電話ください。
事 美容室

STUDIO COZY
岐阜市河渡3-25-1
090-5870-2607 担当／辻川

April 2018
gifu city sakura
Job
ビューティー
ぎふ咲楽 NET@求人情報
PC・スマホでも求人情報をご覧いただけます
www.sakura-world.net
サクラワールド
ぎふエリアの求人情報は QRコードから簡単アクセス

岐阜市、羽島市、大垣市

正A Pスタイリスト、アシスタント、ネイリスト他

正 月給16.5万円～ A P 時給900円～

安心の3ヶ月保証給でスタート! ママでも働ける託児所完備♪

地 ヴァンカウンシル 岐阜店／岐阜市柳津町本郷4-2-1
ABADI／羽島市竹鼻町飯柄266-1 1F
BEYOND L'INK／大垣市今宿3丁目47番地1
給 【正】
①スタイリスト 月給26万～ ②Jrスタイリスト 月給20万～
③アシスタント 月給17.5万～ ④アイリスト 月給18.5万～
⑤ネイリスト 月給18.5万～ ⑥フロント 月給16.5万～
①～⑥に、能力給＋店販バック金＋役職手当
【A・P】
⑦スタイリスト 時給1,000円～ ⑧アシスタント 時給850円～
⑨アイリスト 時給850円～ ⑩ネイリスト 時給850円～
⑪フロント 時給830円～
時 9:00～（応相談）
休 週休2日シフト制、祝日の月曜休み
資 美容師免許（スタイリスト、ジュニアスタイリスト、アイリスト）
待 社会保険、振替休日あり、産休制度、正月休み、夏季休み、交通費支給、入社祝い金あり

株式会社パストーン
羽島市竹鼻町狐穴波瀬546-1
058-213-5138 担当／澤井

パストーンってこんな会社! 【充実の教育システム】 【生涯美容師ができる環境】 【子育てママ歓迎】 【撮影会・ヘアショー開催】

応 お気軽にお電話ください
PR 詳細はホームページへ! www.pastone.jp
事 美容室

PASTONE GROUP
HAIR MAKE & ESTHETIQUE
VAN COUNCIL BEYOND L'INK ABADI
Exclusive Hair Salon THE PASTONE

長良橋を北へ5分

Pスタイリスト

P 時給900円～

ブランク有りでも◎!美容師復帰を考えている学童・園児ママさん大募集中!

時 9:00～16:00＜1日4時間～、週2日～勤務OK!＞
休 希望日シフト制、【日曜休み】で家庭も大切に働けます!
資 美容師免許
待 車通勤可、昇給有り
応 【詳しい店舗・求人情報はQRからチェック☆】
お気軽にお電話ください!
PR 保育園が始まる4月からの勤務開始OK!
学校行事参加等に理解がありママさんも働きやすい◎。
事 美容室

美容室 aria（アリア）
岐阜市長良福光1597-14
058-233-7877 担当／大川

ドンキホーテ柳ヶ瀬店より徒歩3分

正発毛技能士・店長候補

正 月給17万～30万円（試用期間あり）

人を喜ばせることが好きな方 スカルプ、発毛、育毛に興味が ある方大募集!!売上ノルマなし!

給 17万～30万円
試用期間3～6カ月、試用期間15万5千円。
時 10:00～20:00
休 日曜・祝・年末年始
資 未経験者大歓迎!丁寧な研修があるので安心。
待 能力給あり、昇給あり、雇用保険加入、交通費支給
応 まずはお気軽に お電話下さい。
事 スカルプ専門店

カリスボーテクラスサロン
岐阜市金園町1-3-3クリスタルビル6F
058-262-3935 担当／長屋

羽島・穂積・大垣・関

正P①スタイリスト ②アシスタント ③アイリスト ④ネイリスト

正 ①月給30万円～＋能力給 他（下記給料欄に記載）

2016年、ボーナス支給例100万円～も! 独立支援金100万進呈!（会社規定有）

地 羽島・穂積・大垣・関
種 ①スタイリスト ②アシスタント ③アイリスト ④ネイリスト
給 【正社員】①月給30万円～＋能力給 ②月給20万円～＋能力給 ③月給20万円～＋能力給 ④月給17万円～＋能力給
【パート】①時給1,100円 ②④時給900円～＋能力給 ③時給1,000円～＋能力給 ※①～研修期間有 ※会社規定あり
時 シフト制（応相談）
休 シフト制（土日の休みも可能です）
資 ①③要美容師免許
待 交通費支給、労災完備、雇用保険、昇給・賞与有り、社員寮有り、慰安旅行・社外研修有り、託児手当、子育て支援手当（お子様1人につき5,000円）※それぞれ会社規定あり、独立支援金・美容専門学生の通信制の方の授業料負担
応 お気軽にお電話下さい。
PR 業務拡大のため、スタイリスト・アシスタント大募集!
BREKは働くママを応援します!子育て中の方も多数在籍。
事 美容院

BREK 穂積店・羽島店・大垣店・関店
瑞穂市馬場番雨町1-1（受付は穂積店にて）
058-322-8998 担当／浜口

美容専門学生の通信制の方 【授業料完全負担!】BREKで 働きながら勉強も頑張ろう! BREKのホームページで 年末の特番が公開中! 「brek.jp」で検索!

TOTAL BEAUTY BREK
大垣店 瑞穂店 羽島店 関店

Total Beauty BREK

長良橋より車で3分

正Pアイリスト、エステティシャン

正 月給19.7万～33.2万円（経験者） P 時給850円～1,800円

主婦や子育て中の方でも自分磨きを しながら働ける!キラキラ輝ける仕事です

種 アイリスト、エステティシャン
給 【正】アイリスト 月給22万～40万円（経験者）
エステティシャン 月給19.7万～33.2万円（経験者）
※試用期間あり
【P】時給850円～1,800円 ※試用期間あり
時 【正】10:00～19:00、11:00～20:00
【P】実労4～5時間以上
休 日曜、祝、他（GW、お盆、お正月）※会社方針により変更あり
資 研修制度があるので、未経験の方でも安心して働けます。
待 能力給あり、昇給あり、雇用保険加入、スタッフ割引あり、昇格制度あり、駐車場無料、交通費支給（正社員15,000円、パート10,000円まで）、研修制度あり
応 お電話にて面接のお日にちを決めさせていただきます。
写真を付けた履歴書をお持ちの上、ご来店下さい。
事 アイラッシュ、エステ（施術・接客・サロンワーク等）

カリスボーテ 株式会社グレースビューティー
【関本店】関市池田町94 1F
0575-24-5075 担当／小森
【岐阜長良店】岐阜市長良平和通2-1-1
058-214-2800 担当／長屋

2018年夏アイラッシュ 専門サロン NEWオープン! オープニングスタッフ大募集!

CHARIS BEAUTE

忠節橋北交差点から西へすぐ

正A 介護スタッフ※土日休み

正月給15万円～ A 時給880円～+各種手当

土日休み、週2～OK!未経験歓迎 20～30代中心のスタッフが活躍中!

時 8:30～17:30
休 土曜、日曜
資 普通免許、資格経験不問
待 交通費支給、社会・労働・雇用・有休・賞与あり
応 まずはお気軽にお電話下さい。
電話連絡後、書類選考になります。
事 リハビリデイサービス

リハビリデイサービス ここあ 忠節店
岐阜市島栄町1-33
リハビリデイサービス ここあ 長良店
岐阜市長良井田79番
058-216-1175 担当／田中

名鉄各務原線「田神駅」徒歩3分

正P ①医療事務 ②理学療法士 ③看護師(パート)

正①月給17万円～ ②月給25万円～ P ③時給1,300円～

初めてでも、丁寧に対応します! 勤務時間の相談もOK! 楽しくやりがいのある職場です

職 ①整形外科医療事務・受付
②整形外科におけるリハビリテーション業務
③整形外科看護業務
給 ①【正】月給17万円～22万円【P】時給900円～
②【正】月給25万円～38万円【P】時給1,500円～
③【P】時給1,300円～
※経験に応じて考慮いたします。
時 8:30～19:00／土曜～12:30
休 日曜、祝、土曜午後、年末年始、お盆等、
昼休(帰宅可)150分
資 ②③各有資格者
待 扶養手当、マイカー通勤可、通勤手当、各種保険
応 まずはお電話にてお問合せください。
事 整形外科

医療法人 川崎整形外科クリニック
岐阜市三笠町一丁目7番地
058-245-6315 担当／川崎

岐阜バス「おぶさ桜町停留所」から徒歩1分

正P 正・准看護師

正月給25万円～(経験等考慮) P 時給1,200～1,600円

介護スタッフ急募 !! 短時間でも大丈夫です! 在宅で、重度障害の方々があなたを待っています!

時 シフト制
休 シフト制
資 正・准看護師
待 社会保険、資格手当、社用車あり
応 まずは、お気軽にお電話ください。
PR 在宅で障害や疾病を抱えながら暮らしている方とその家族を支える仕事です。未経験でも丁寧に指導します。短時間からOKなので、子育て中のママもシングルの方も働きやすい職場です。在職中の方も、ダブルワークもOK!
ホームページはこちら→http://nijimusubi.net/
事 訪問介護・訪問看護・
居宅介護支援

(株)にじむすび
岐阜市雄総桜町4-23-302
058-214-2900 担当／渡辺

April 2018
gifu city sakura
Job
医療・介護・福祉

ぎふ咲楽 NET@求人情報
PC・スマホでも求人情報をご覧いただけます
www.sakura-world.net
サクラワールド
ぎふエリアの求人情報は
QRコードから簡単アクセス

本巣郡北方町内にて複数有

AP ケアマネ・訪問看護師・ヘルパー

AP 900円～、下記参照

もとす医師会で働きませんか? ケアマネ・看護師・ヘルパー急募

給 【ケアマネ】時給1,500円相当
【訪問看護師】時給1,300円～3,800円(詳細はお問合せを)
【訪問介護】身体介護900円～
時 【ケアマネ】8:30～【訪問看護師】8:00～
※訪問介護は要相談
休 週休2日
資 各資格取得者
待 各種手当有
応 まずはお電話にて。
事 訪問看護・訪問介護・居宅介護支援

一般社団法人もとす医師会
本巣郡北方町北方3219番地25
もとす居宅介護支援事業部(ケアマネージャー受付)
058-213-0358 担当／小川
もとす訪問看護ステーション(看護師受付)
058-324-9594 担当／井深
もとす訪問介護ヘルパーセンター(訪問ヘルパー受付)
058-320-0331 担当／大橋

岐阜市岩崎／羽島市正木町

正P 介護スタッフ(入浴・排泄介助など)

正月給23万円～(諸手当含む) P日給12,050円～

離職率の低さが自慢です 見学や体験入社もできますよ!

地 有料老人ホーム メディカルスイート
【1】岐阜市岩崎1024-2
【2】羽島市正木町不破一色字西口469-2
職 有料老人ホームのお仕事です。
時 日勤8:00～17:00、10:00～19:00(実働8時間)
夜勤19:00～翌8時(実働10時間)
休 シフト制/正社員:月21日勤務、夜勤パート:週1回～
資 初任者研修修了(ヘルパー2級)以上
待 交通費支給(車通勤可)、社保完備
応 まずはお気軽に
お電話ください。
事 有料老人ホーム

株式会社ケアファミリー岐阜
岐阜市桜通2-26
058-255-1701(平日9:00～18:00) 担当／採用担当

①岐阜市内 ②岐阜駅より徒歩約10分

AP 老人ホーム施設勤務

AP 日給12,000円

週2日～、Wワ－クOK! 夜勤のお仕事です ライフスタイルに合わせて働けます

職 入居施設での入居者の介助など。
時 22:00～翌9:00※週2日～
休 シフト制(勤務日・勤務時間は要応談)
資 初任者研修修了者(ヘルパー2級以上)
待 社会保険完備、私服OK、マイカー通勤可
応 まずはお気軽にお問い合わせ下さい。
事 介護福祉事業

有料老人ホーム あさひ加納
岐阜市加納栄町通5-7
058-214-2600 担当／採用担当

JR「長森」駅から徒歩10分

AP【1】介護スタッフ【2】機能訓練指導員

AP【1】時給850円【2】時給900円 ※交通費別途

今話題沸騰中の「健康麻雀」がメインプログラムのデイサービスです 資格を活かして働きませんか?

時 【1】【2】9:00～17:00 ※共に週2～OK!
休 シフト制
資 【1】初任者研修修了者(ヘルパー2級以上)
【2】看護師(正・準)、理学療法士、作業療法士のいずれか1つで可
待 車通勤可能、社会保険完備、私服OK、経験者優遇
応 お気軽にお電話ください。
PR 健康麻雀は、飲まない、賭けない、吸わない!麻雀のルールを知らない方でも◎!
アットホームでいつも笑いの絶えない施設です。
職場体験も大歓迎!
事 デイサービス

娯楽型デイサービス あみゅーず岩地
岐阜市岩地3-9-10 エスプリ102
058-215-9571 担当/採用担当

バロー穂積西店から北へ車で3分

正 工場内作業スタッフ

正月給 17万円～25万円＋各種手当 ※年齢・経験考慮

業務拡大に伴い正社員大募集! 20代～40代の方多数活躍中☆ 未経験者歓迎!福利厚生も充実

職 メッキ処理工程の全般業務
給 月給 17万円～25万円＋各種手当
【20代男性 月収例】32万円
時 8:00～17:00
休 週休2日制(会社カレンダーに準ずる)
資 普通自動車免許、未経験者大歓迎
待 社保完、制服貸与、退職金、昇給、賞与、資格取得支援、正社員登用制度、交通費規定支給、家族手当等
応 お気軽にお電話下さい。
PR 平均年齢32歳。
10代～40代の方が活躍中の活気溢れる職場です!
事 精密金属部品加工

豊実精工株式会社 瑞穂工場
瑞穂市十七条字花田町780-1
058-328-7112 担当／三宅

山県市役所より車で10分、長良から15～20分

AP 事務員

AP 時給1,250円～1,500円(試用期間1,000円)

明るく元気、PC作業できる方!! 業務は優しく丁寧に教えます☆

職 PC操作(Excel、Word、メールのやり取りができること)、電話・メール対応、品質管理の業務
※PCスキルの高い方、品質管理業務(特に食品関係)の経験者優遇査定あります。
時 8～9:00～17:00(応相談、お子様行事配慮有)
休 土曜、日曜、祝(GW、お盆、年末年始)
資 要普通免許
待 交通費支給、スキル次第で昇給有、賞与、各種保険完備、積極的な社員登用有
応 まずはお気軽にお電話下さい。(履歴書→メール→面談の流れ)アドレスはお電話時にお伝えします。栗野・岩崎・西郷・長良から通勤される方有り。
場所は、サークルK伊自良店の近くです。
事 食品製造業務

株式会社小林食品
山県市大森516-13
0581-36-2336 担当／小林

名岐バイパス伏屋交差点を東へ100m向かい、北へ入る

AP 清掃スタッフ

AP 時給830円～

30代から60代のスタッフが活躍中! 午前のみ、フルタイムも大歓迎!

時 8:00～17:00 日時応相談、週3日～OK!
休 日曜、祝、GW、夏季、年末年始
資 未経験者大歓迎!
待 交通費支給、制服貸与、各種保険完備、扶養内勤務OK!
応 まずはお気軽にお電話下さい。
PR 幅広い年代の方が活躍中です。
事 建物総合管理業(契約先建物の清掃作業)

建物総合管理 有限会社 ユワ
羽島郡岐南町伏屋6丁目83番地
058-259-1800 担当／安井

April 2018
gifu city sakura
Job
その他

ぎふ咲楽 NET@求人情報
PC・スマホでも求人情報をご覧いただけます
www.sakura-world.net
サクラワールド
ぎふエリアの求人情報は
QRコードから簡単アクセス

現場により変動有(集合場所:岐南事務所)

正A ①鳶職人②大工③クレーンオペレーター

正月給25万円～50万円 A日給1万円～

10代～60代の方が活躍中! 日雇い、日払いもOK! 未経験からスキルを磨ける環境!

時 8:00～17:00
休 週休2日、夏季、年末年始、GW、有給休暇、その他
資 普通自動車免許お持ちの方歓迎!未経験者歓迎
待 各種保険、賞与、資格支援制度、家族手当、作業着・道具支給、日払いOK、直行・直帰OK、社員旅行
応 お気軽にお電話下さい。
事 建設業

バンブービレッジ株式会社
本社／山県市高富2522-1 岐南事務所／羽島郡岐南町みやまち2-97
0581-78-4029 担当／竹村

「長森駅」より北へ車で1分

正A 鳶職人

正日給1万円～1.5万円 A日給0.8万円～

業績好調につき職人大募集 <収入例>月収40万円/20代 未経験者・見習いの方歓迎!

時 8:00～18:00(実働8時間)※現場により変動有
休 日曜、年末年始、夏季休暇
※天候により休みになる場合有。
資 学歴不問、未経験者歓迎(4t、8tトラック運転できる方優遇)
待 昇給随時、交通費支給(規定額)、家族手当
その他手当、制服貸与、日雇い・日払いも可。
応 お電話、またはHP応募フォームからご連絡下さい。
http://www.kadoikegumi.com
事 足場工事請負

門池組
岐阜市岩地1-4-3
080-5125-0460 担当／門池

大垣周辺エリア

A 代行スタッフ募集!

A 完全歩合制(日払い3,000円～)

未経験スタート歓迎! 普通免許でOK

地 大垣市中川町1-16
職 代行スタッフ
時 平日／19:00～翌1:30(土日祝／～翌2:30)
休 シフト制
資 要普通免許(二種は優遇)
待 最低保証給有り
応 お気軽にお電話下さい。
事 運転代行

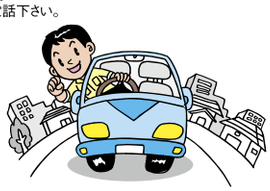

ハッピー代行
大垣市中川町1-16
090-4255-0801 担当／小川

西濃地区複数

委 宅配便スタッフ ☆軽貨物のお仕事☆

委 完全歩合制 ※売上／月50万円以上可能

3カ月最低保障あり!! 20代から60代の男女活躍中☆ 頑張った分が収入になります☆

給 完全歩合制 ※売上／月50万円以上可能
<2017年売上実績>下記数字の90%が収入です!!
①660,205円 ②601,920円 ③591,965円 ④589,980円 ⑤584,680円 その他多数。
時 7時～19時(コース、能力による)
休 日曜or月曜(コースによる)
資 要普免、車両持込歓迎(貸出有)
待 3カ月最低保障、
売上の90%が収入です。
応 まずはお気軽にお電話ください。
事 貨物軽自動車運送事業、利用運送業

Shimizu Support
=CUSTOMER-FIRST POLICY=

有限会社 清水サポート
瑞穂市田之上241-1
058-322-5955 担当／採用担当

Present.1

岐阜市科学館　3/23(金)必着

プラネタリウム観覧付き招待券　ペア3組6名様

楽しい体験型展示品で科学に親しめる岐阜市科学館。プラネタリウム投映は、前半に岐阜市の星空の生解説、後半に季節やテーマに応じた番組を観覧できます。土・日・祝日には「昼間の星を見る会」や「サイエンスショー」を行っています。※5月27日(日)まで利用可能

提供／岐阜市科学館
TEL／058-272-1333

Present.2

岐阜県交響楽団　3/13(火)必着

'18岐響ファミリーコンサートご招待券　ペア3組6名様

今回のコンサートのテーマは「mahoo.com〜魔法どっと混ム〜!」。魔法を物語にとりいれた映画の楽曲などを演奏します。また、恒例の指揮者コーナーもあります。

[日時]3/18(日)13時20分開場、14時開演
[場所]長良川国際会議場メインホール「さらさ〜ら」(岐阜市長良福光2695-2)
[料金]自由席(前売)／一般1,000円、高校生以下800円、親子1,500円(大人1人と中学生以下1人)※当日券は各300円増し。
[前売券販売場所]松栄堂楽器、マーサ21、長良川国際会議場、チケットぴあ(Pコード:103-263)、岐阜県交響楽団ホームページ(http://gikyo.ktroad.jp/)など。

提供／岐阜県交響楽団　TEL／058-244-0150

Present.3

BODY CHEF トレーニング
グループレッスン1時間
(通常3,000円)無料体験券

1組2名様

ボディビルダー選手権で優勝したマスターがあなたの身体の悩みを解消に導きます!みんなでワイワイしながらトレーニングすると楽しいので、身体を動かすのが苦手な方にもおすすめと評判!これを機会に身体革命を始めましょう♡

提供／BODY CHEF　定休日／日曜
日時／体験の日時については、
お電話でお問い合わせ下さい。
TEL／058-254-1414

Present.4

3/21(水・祝)全国ロードショー
「ボス・ベイビー」
"ノート&ファイルセット"プレゼント

10名様

見た目は頬ずりしたくなるキュートな赤ちゃん、でも中身は人使いが荒く口の悪いおっさんが、弟として家にやって来たら…!?世界中を笑顔にし、飛び切り楽しく。そして最後はホッと心を温かくする"おっさん赤ちゃん"がいよいよ日本に上陸!!

提供／新東通信　TEL／052-951-3875

Present.5

3/23(金)必着

カルビー株式会社
47都道府県の「地元ならではの味」プロジェクト 第3弾
2/19(月)"静岡の味"新発売記念
『ポテトチップス 浜松餃子味』を
プレゼント!　7名様

意外な味も多かった!?現在カルビーは、47都道府県の味を展開する「ラブ ジャパン」プロジェクトを開催中!数量&期間限定発売につき、早期購入がおすすめ♪詳しくは、下記公式HPをご覧ください。

提供／カルビー株式会社　TEL／0120-55-8570(平日9時〜17時)
https://www.calbee47cp.jp/(ラブ ジャパン公式HP)
https://bla.bo/teams/calbee(#地元チップス公式HP)

Present.6

3/20(火)必着

加藤栄三・東一記念美術館
「Sweet woods 傍島幹司 展」ご招待券
ペア3組6名様

「木漏れ日の雑木林」傍島幹司

関市出身の洋画家・傍島幹司さんの作品展。「Sweet woods 優しき森」と題した半抽象的な大作を展示し、その制作の原点と足跡を紹介します。
[日時]3/6(火)〜4/22(日)9時〜17時(入館は30分前まで)
[場所]加藤栄三・東一記念美術館(岐阜市大宮町1-46岐阜公園内)

[観覧料]高校生以上300円(240円)、小中学生150円(90円)※(　)は20人以上の団体料金。※各種障害者手帳をお持ちの人とその介護者1人・岐阜市内在住の70歳以上の人は証明書などを提示すると無料。岐阜市内の中学生以下の人は無料。家庭の日(3月18日(日)・4月15日(日))に入館する中学生以下の人とその家族は無料。
[休館日]毎週月曜日、3月22日(木)

提供／加藤栄三・東一記念美術館　TEL／058-264-6410

Present.7

手づくり ふくろう絵工房 ふくろうのミニ置物
3名様

縁起が良いと言われる"ふくろう"をモチーフにした手づくりアートを販売している「ふくろう絵工房」より、かわいいペアふくろうがリアカーに乗った置物をプレゼント。見ているだけでほっこり♪好きな場所に飾って福を呼び込んで!　※色の指定はできません。

提供／手づくり ふくろう絵工房
住所／岐阜市下茶屋町36-1　TEL／080-2638-6876

『岐阜市city版咲楽®(さくら)』編集部では、皆様からのプレゼントのご応募を兼ね、アンケートにお答えいただいた上、抽選で掲載商品をプレゼント。郵便はがきに下記①〜⑨をご記入いただき、頁下の『岐阜市city版咲楽®(さくら)』編集部4月号プレゼント係』までお送りいただくか、WEB・モバイルサイトからお申し込みください。※質問事項の未記入、住所等に不備があった場合は無効となりますので、予めご了承下さい。
応募締切／2018年4月末日(当日消印有効)
なお、当選者は本誌にて発表させていただきます。
[WEB・モバイルサイトURL]
http://www.sakura-world.net/present/gifu_city/2018/04
http://www.sakura-world.net/portal
(サイト内下部のリンクからも応募可。)

①あなたの住所・お名前・電話番号・年齢・性別・ご職業
②今月号のご意見・ご感想と本誌で知りたい事
③梅雨の時期に屋内でどんな事を楽しみたいですか?
④バーベキューで作りたい料理は何ですか?
⑤おすすめのキャンプスポットを教えてください。
⑥本誌「県からのお知らせ」頁にある今月の「岐阜県広報 岐阜県からのお知らせ」へのご意見・ご要望を教えて下さい。
⑦3月号で利用したクーポンのお店ベスト3を教えてください。
⑧今月号で利用したいユニークなクーポンのお店を教えてください。
⑨ご希望のプレゼント番号

LINE@ からもプレゼントの応募ができます!

LINE@ sakuranet

まずは、QR又はID検索で、友だち登録!
トーク画面で「プレゼント」と送信
メッセージが届きますので「応募はこちらから」をタップ
ご覧になっている「咲楽」を選び、アンケートに答えて応募完了

2月号 読者プレゼント当選者発表

1.「かつお節屋が作ったお菓子」
田村　美雪さん　山田　弘子さん
松岡　康太さん

2.「ラーメンまつり2018」ラーメンチケット
森瀬　辰浩さん　阿部　友里さん
浦田　直美さん　大林　佳代子さん
平工　綾子さん

3.岐阜市科学館　プラネタリウムご招待券
髙橋　美幸さん　玉井　喜美子さん
土田　芳敬さん

5.招き猫のミニ置物
星屋　摩美さん　大野　なつなさん
山田　いよゑさん

6.スキー場1日リフト券
武藤　智香さん　別府　拓真さん
篠田　恵美さん　大野　美紀さん
恩田　裕子さん　中村　由祐子さん
窪田　小百合さん

多数のご応募ありがとうございました。

咲楽NET LINE@ 友だち限定!

咲楽サプライズクーポン
無料配信中!

咲楽NET LINE@の友だちだけに咲楽エリアで利用できるサプライズクーポンを配信しています。
LINEアプリの「友だち追加」からQRコードを読み込む

LINE@ sakuranet

あでやか旬のわがまち図鑑
岐阜市 city版 咲楽®　4月号
岐阜市全域 全172,000部 無料戸別配布&
設置(ご家庭・オフィス・ショップ) 毎月5日より配布
編集・発行／株式会社 アドキット インフォケーション
〒500-8385
岐阜県岐阜市下奈良1-1-8
岐阜市city版咲楽®(さくら)編集部
tel／058-268-7577(代)
e-mail／info@ad-kit.co.jp

publisher & creative　家田 里香

GOOOOD home Gifu

グッドホームは
注文住宅の専門会社です。

脳力を育てる家。

家の中が
好奇心と穏やかさに
満たされてる。

漆喰と無垢だから
体がいい状態に。

漆喰と無垢の家

デュコレット duoloc version 2018

好奇心と穏やかさが満たされる
モデルハウスで健康実感!!

岐阜市 菅生
3月 10(土)日 11(日) 17(土) 18(日)
開催時間 10:00～16:00
MAP アプリでナビします!

ガウディア岐南教室オープンキャンペーン

深い学びを実現させる学習環境プレゼント!!

- リビング学習 4 点セット
- 全熱交換型 24 時間換気システム

金額が変わらない!! 間取り自由! デザインフリー

本体 付帯工事 諸経費 All in ONE iPRICE **2,000万円**(税別)
【施工面積】4～7LDK／136㎡(41.14坪)

見学会で「咲楽を見た」と言っていただくと
オーサムストア キッチングッズプレゼント!
おしゃれママのマストアイテム!
※プレゼントの写真はイメージです。予告なく変更になる場合がございます。ご了承ください。

お家を購入する時の総額が見える、オールインワン、ワンプライスの迷わせない価格「iPRICE」です。

iPRICE 本体工事・付帯工事・建築に必要な諸経費はもちろん、エアコンや照明、カーテンまで、すぐに住める状態がオールイン。ワンプライスの総額表示になっています。「見える価格」で安心して資金計画を立てることができます。

本体工事 ＋ 付帯工事※2 ＋ 建築に必要な諸経費等 ＋ そのままで住める設備

iBASE 安心・安全、長寿命の信頼。グッドホームが建てるお家は「iBASE」が基準です。
木造住宅産業協会、日本住宅・木材技術センターなどの基準を上回る基準の安心と安全を標準仕様としています。

- 全邸品質統一規格 気密・断熱・耐震・耐火・SI構造
- 耐震等級 最高等級3※3級
- HEAT20 G1グレード仕様
- 省令準耐火構造 火災保険が約半分!

GROUP MERIT **地元密着工務店力×全国グループ力**

総合保証制度
●長期保証 ●シロアリ補償 ●地盤保証
●短期保証 ●駆けつけ保証 ●住宅設備保証

安心の6大保証
小さな工務店の地域に密着した信頼感
＋
大きなグループの安心・安定感

全国のグッドホームグループを統括するグッド・アイ・ホールディングスが全ての役務・契約において履行保証いたします。万が一の場合もご安心ください。

GOOOOD i Holdings
全国グッドホームグループ
GOOOOD home 岐阜
GOOOOD home
SATSUMA home
無添加住宅 全国No.1工務店

かしこい子どもはガウディアが創る!!

グッドホーム1FにOPEN!

使える力 gaudia

3.3開講!

グッドホーム1F ガウディア岐南教室

ガウディアは、なぜそうなるのかを理解していく姿勢や、
わからないことにぶつかったとき、
自ら解決方法を見つけていく学習を大切にしています。
学びの始まりはガウディアから!!

3月26(月)日 29(木)日
開催時間 10:00～14:00
グッドホーム1F ガウディア岐南教室
無料体験

ただいま申し込み受付中!!

※定員制につき、お受けできない場合がございますので、お早めにお申し込みください。

日能研関東※と河合塾グループ※が作った学習教室
幼児～小学生 算数・国語 **ガウディア**

※ガウディアは、日能研関東と河合塾グループの共同出資会社です。㈱日能研、㈱日能研関東、㈱日能研関西、㈱日能研九州の5社からなる日能研グループの1社です。 ※株式会社KJホールディングス

無料体験の詳しい内容はWEBで

GOOOOD i HOLDINGS GROUP
つなげる、つながる。
株式会社 さつまホーム ～岐阜営業所～
GOOOOD home Gifu
■〒501-6011 岐阜県羽島郡岐南町八剣北四丁目5番地1
■TEL.058-214-2000 ■FAX.058-214-2088
■建設業許可/大阪府知事許可(般-26)第111963号
■一級建築士事務所/大阪府知事(ハ)第21845号
■宅地建物取引業免許/大阪府知事(2)第53740号

営業時間 AM9：00～PM17：00 定休日 毎週 水曜日
資料の請求お問い合わせは、ホームページ、フリーダイヤルから
ガウディアへのお問い合わせもお気軽にどうぞ
0120-222-897
グッドホーム岐阜 検索

※1）当社とキャンペーン期間中に建物請負契約を締結された方対象。※2）申請設計料、確認申請費用、瑕疵担保保険料 等。※3）当社推奨プランで可能。※内観写真は当社施工オーナー様宅撮影。※広告有効期限：2018年3月末日。

創業百周年
感謝を込めて、これからも。

THE REFORM Garden YAMAGATAYA
～ 笑顔と緑ある心地よい暮らし提案 ～

相談会開催日時 ―――― 各10:00～17:00
3/3(土)・4(日)・10(土)・11(日)・17(土)
18(日)・24(土)・25(日)・31(土)・4/1(日)

春のカーポート ガレージフェア

次世代カーポート SC ショウルーム展示中!
2018年モデル 新発売!

SCお見積り依頼の方に
タンブラー プレゼント!!
※数に限りがございますので、無くなり次第終了とさせていただきます。

図面作成 無料!

LIXIL 次世代カーポート SC
モダン住宅に美しく調和するデザイン

実際に見て!触れて!駐車してみてください!

ご来店特典
先着50名様限り
アンケートご記入の方
ステキなプレゼントをご用意しております!

キッズコーナーもございます!
ちびっこプレゼント!
小学生以下のお子様に
お菓子詰め合わせプレゼント!
※なくなり次第終了となります。※写真はイメージです。

お見積り特典
お見積りご依頼の方に限り
QUOカード500円分プレゼント!
※お見積りご提示時にお渡しいたします。

ご成約特典
カーポート・ガレージご成約の方に限り
カタログギフトプレゼント!
※イメージ画像。カタログの内容は変更になる場合もございます。

創業100年を迎えた㈱ヤマガタヤがお届けする、岐阜県下最大級のエクステリア展示場

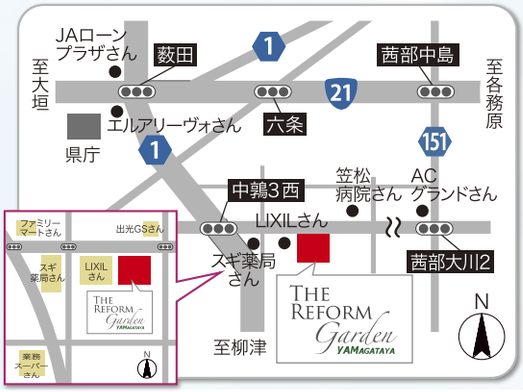

水廻りや内装リフォーム、カーポートなど、お家の中も外まわりもおまかせください。

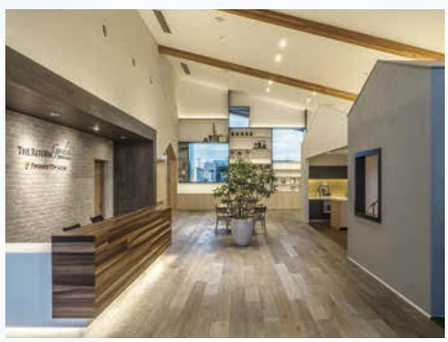

光と緑あふれる
ガーデンルーム展示場は
庭づくりや住まいづくりの
最新スタイルをご体感いただける
楽しいショウルームです。
ぜひお気軽にお越しください。

イメージキャラクター
本多小百合アナウンサー

THE REFORM Garden YAMAGATAYA

㈱ヤマガタヤ REFORM Garden
〒500-8288 岐阜市中鶉3-44-1（LIXILショールーム隣）
0120-271-085
TEL：058-271-0085 FAX：058-271-0086
建設業許可 ： 国土交通大臣許可（般―23）第22212号

【営業時間】10:00～17:00
【定休日】水曜・木曜

エクステリアサイト
http://岐阜エクステリア.com

リフォームサイト
http://refine-gifu.com

有効期限 2018/4/1
咲楽特典アンケート
ご記入の方【限定50名様】
ステキなプレゼント
引換券
＊コピー不可 ＊1世帯様1枚限り
(株)ヤマガタヤ
0120-271-085

こだわりのエクステリアガーデンをご提案。

gifu city sakura'18.04

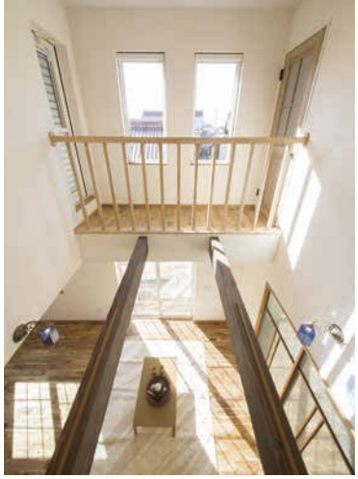

フェスティナ・レンテは
自信があるのはデザインだけじゃない

住む人にちょうどいいお家を
きちんと提案できる工務店です
家づくりの疑問、ご相談ください!

無料相談会
随時開催!!
要予約／9:00～18:00

電話かHPで
ご予約の上、
お越しください!!

いえ ここち いーね
0120-18-9912

＼ブログもチェック♪／
フェスティナレンテ 検索

ナビ検索
岐阜市則武中
1丁目19-3

家族の個性が咲く「自由設計」
Festina Lente
株式会社 フェスティナ・レンテ

営業時間／9:00～18:00　定休日／火曜・水曜
〒502-0932 岐阜市則武中1丁目19-3　TEL.058-374-3100
建設工事業　国土交通大臣　許可(般-29)第26852号　宅建業　岐阜県知事免許(1)第4795号

広告制作日／平成30年2月28日　広告有効期限／平成30年3月31日

2018年3月5日発行（毎月5日発行）ぎふ咲楽NET®第204号別冊　発行・編集／株式会社アドキットインフォケーション　編集部／058-268-7577
Free