



2027年のリニア中央新幹線開業を見据えて、県はリニア沿線7市町と「東美濃歴史街道協議会」を設立しました。東美濃地域を周遊してもらおう仕組みづくり、魅力的な観光商品づくり、観光誘客プロモーションを柱に、観光客の増加に向けた取り組みを展開しています。今回は、東美濃の観光スポットとして注目されている3つの山城と、多数の施設や店舗で特典が受けられる「ひがしみの観光パスポート」について紹介します。

■問／県庁観光企画課 ☎058(272)8084

発見がいっぱい!

東美濃の注目ポイント

岩村城跡と岩村城下町



江戸諸藩の居城の中で、最も標高が高い場所に築かれていました。霧に包まれる日が多く、別名「霧ヶ城」とも呼ばれています。
(恵那市岩村町)

苗木城跡



木曾川北岸の小高い山に建てられました。天然の巨岩を活用した石垣は全国的にも珍しく、年代ごとに6つの積み方を見ることができます。
(中津川市苗木)

美濃金山城跡



石垣や瓦、建物礎石など、織田信長・豊臣秀吉の時代にあたる織豊系城郭の特徴が残る貴重な史跡です。
(可児市兼山)

六段壁

ここに注目!

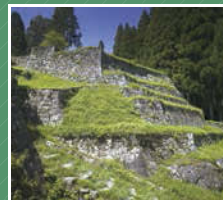

城主の権威を示す石垣。強固にするため補強を繰り返し、六段の石垣が築かれました。「重機のない時代にどうやってこれほどの石垣を築いたのか」。当時の努力に思いをはせてみては。

天守

ここに注目!



天守は藩の象徴として人々の注目を集めます。築城が難しい場所に建てられた苗木城は、中津川宿から見える位置に天守が設けられ、藩の威光を巧みに演出しています。

米蔵跡

ここに注目!



麓にある米蔵跡には戦国時代末期の石垣が残り、最後の城主と同じ景色を眺めることができますよ。来訪者をもてなす御殿があり、城主の権勢を伝えていたと考えられています。



可児市教育委員会
文化財課
長沼毅さん

東美濃には、
「**岩村城跡と岩村城下町**」「**苗木城跡**」「**美濃金山城跡**」の3つの山城があります。
いずれも県内を代表する山城で、それぞれに語り継がれる歴史や伝説、豊かな自然などたくさんの魅力があります。
また、これらの山城は歴史的なつながりが深いので、連携した取り組みも進めています。

お得に満喫するチャンス! ひがしみの観光パスポートを発給中

本パスポートを提示すると、観光施設など参加施設で特典を受けることができます。さらに、参加施設を利用するたびに集まるスタンプの数に応じて、東美濃地域の素敵な商品が当たるチャンスも。この機会に、東美濃の魅力を感じてみませんか。



2019年2月28日(木)まで

発給場所

多治見市、中津川市、瑞浪市、恵那市、土岐市、可児市、御嵩町の観光案内所や道の駅、宿泊施設など

■問／ひがしみの観光パスポート事務局 ☎058(265)7504

ひがしみの観光パスポートの特典をピックアップ

- 岩村歴史資料館 (恵那市)
入館料20%オフ
- 中津川市苗木遠山史料館 (中津川市)
入館料を団体料金に割引
- 戦国山城ミュージアム (可児市)
入館料を団体料金に割引

他にもさまざまな特典があります。特典や発給場所など、詳しくはウェブサイトを確認してください。

ひがしみの観光パスポート

検索



点字版・音声版をご希望の方は、県庁広報課へご連絡ください
音声版には、CD（デジ編集）での提供と
音声用のテキストデータの配信もあります

🔍 今月のピックアップ情報

「tomoni県民ミュージカル ～心の翼with大前光市～」を開催します



川平慈英さん



大前光市さん

障がい者の社会復帰をテーマに、ミュージカル俳優の川平慈英さんや岐阜県出身のダンサー大前光市さんと、障がい者を含む県民の皆さんが共演するオリジナルミュージカルを開催します。

- ◆と き / 9月23日(日・祝)開演16:00予定
- ◆と ころ / ぎふ清流文化プラザ(岐阜市学園町3-42)
- ◆料 金 / 2,000円(全席指定)
- ◆チケット販売場所 / ぎふ清流文化プラザ、チケットぴあ
- ◆問 / 県教育文化財団 ☎058(233)8164

ぎふ清流文化プラザ文化振興事業 [検索](#)

●県の人口
2,000,985人(669人減)
 男/969,999人(186人減)
 女/1,030,986人(483人減)
※平成30年6月1日現在 ※()内は前月との比較
 最新の情報は、県庁統計課ホームページをご覧ください。

県政広報テレビ番組
「ぎふ県政ほっとライン」
放送中

(放送日)木曜 18:53~18:57
(再放送)火曜 21:54~21:58

Facebook「清流の国ぎふ」
ミナモだよりで情報発信中!!

岐阜県 ミナモだより

[検索](#)

ぎふちゃん(8ch)データ放送で
「岐阜県からのお知らせ」も配信中!

[d](#) ボタンを押して
地元情報をゲット!



お得なドライブプランで富山をめぐる



富山湾(雨晴海岸)

富山県と岐阜県は、7月5日を「富山・岐阜交流の日」と定め、交流を進めています。両県で企画した、周遊エリア内の高速道路が定額で乗り放題となる割引企画を利用して、「富山湾の絶景」「新鮮な海の幸」など、魅力満載の富山をドライブ旅行しませんか。また、おすすめのモデルルートを紹介したガイドブック「飛騨・富山ドライブ旅」を周遊エリア内のSA、道の駅等で配布しています。

- ◆実施期間 / 11月30日(金)まで
- ◆料 金 / 普通車 連続2日間3,500円～
※岐阜・一宮エリア等、発着エリアを指定するお得なプランもあります
- ◆条 件 / ETC車(普通・軽・二輪車)
※NEXCO中日本公式ウェブサイト事前申込が必要
- ◆問 / NEXCO中日本お客様センター ☎0120(922)229
フリーダイヤルが利用できない場合 ☎052(223)0333

📦 情報ボックス

募集 親子砂防バス見学会 参加者を募集します

災害から暮らしの安全を守るため、土砂災害について知り、身を守るための知識を学ぶことができる見学会を開催します。

- とき/11月11日(日)
- ところ/県さぼろ遊学館(海津市)
- 定員/40人(抽選)
- 料金/無料
- 申込方法/電話、FAX、メール
- 申込先・問/県庁砂防課
☎058(272)8621

親子砂防バス [検索](#)

案内 関市と美濃市の県議会議員選挙 選挙区が変わります

関市選挙区(定数2)と美濃市選挙区(定数1)が合区され、関市・美濃市選挙区(定数3)となります。

平成31年4月に予定されている県議会議員選挙から適用します。

- 問/県選挙管理委員会
☎058(272)8106

案内 県障害者スポーツ大会 秋大会を開催します

今回で16回目となる本大会は、障がい者の社会参加を目的に、陸上競技や団体競技を実施します。当日参加ができる競技もあり、障がい者施設などによるバザーも開催しますので、ぜひご来場ください。

- とき/9月24日(月・振)9:45~16:00
- ところ/岐阜メモリアルセンター(岐阜市)
- 問/県障害者スポーツ協会
☎058(273)1111 (内線2542)

岐阜県障害者スポーツ協会 [検索](#)

案内 「中山道ぎふ17宿歩き旅2018」を 開催します

歩いて、食べて、体験する「中山道ぎふ17宿歩き旅2018」を開催します。さまざまなプログラムとおして、グルメや文化に触れ、心と身体をリフレッシュしませんか。

- とき/9月29日(土)~11月30日(金)
- ところ/県内の中山道および周辺エリア
- 料金・申込方法・申込期限/プログラムにより異なります
- 問/ぎふ歴史街道ツーリズム事務局
☎0584(71)6134

中山道ぎふ17宿歩き旅 [検索](#)

試験 県立国際たくみアカデミー 入学生を募集します

- 試験日/
①職業能力開発短期大学校 一般推薦(生産技術科、建築科)/10月26日(金)
②職業能力開発校 一般募集(一次)(自動車エンジニア科)/10月19日(金)
- 試験場所/国際たくみアカデミー(美濃加茂市)
- 申込書/国際たくみアカデミー、各県事務所、県庁労働雇用課で配布
- 受付/
①10月9日(火)~18日(木)
②9月18日(火)~10月4日(木)
※郵送の場合、当日消印有効
- 願書提出先・問/国際たくみアカデミー
☎0574(25)2423

国際たくみアカデミー [検索](#)

試験 県農業大学校入学試験 (推薦入試)の受験者を募集します

- 試験日/10月19日(金)
- 試験場所/県農業大学校(可児市)
- 申込書/県農業大学校で配布。郵送での請求可
- 受付/9月14日(金)~10月5日(金)
※郵送の場合、当日消印有効
- 問/県農業大学校
☎0574(62)1226

岐阜県農業大学校 [検索](#)

多くの方が未体験の大きな揺れ 自分のこととして、できるかぎりの準備を



1 杉戸先生の講義風景。データに基づいた話と、楽しい話題でも分かりやすい内容で語られる。
2 平成30年度「げんさい未来塾」のスーパーバイザー、塾生たち。
3 「防災リーダー育成講座」において、災害図上訓練に取り組む参加者たち。

Profile

杉戸 真太さん

名古屋市出身。1978年京都大学大学院工学研究科土木工学専攻修了、1989年スタンフォード大学在外研究員に。京都大学の工学部助手を務めた後、1994年より岐阜大学へ。2010年岐阜大学理事・副学長に、2015年清流の国ぎふ防災・減災センター長を務める。
専門分野は地震工学、地盤工学、都市地震防災。

Information

◆毎月開催「げんさい楽座」

専門家と一般参加者が防災・減災について語り合い、防災・減災への関心を深め、知識を得るとともに、参加者同士が意見交換を行う交流の場です。

[今後の予定]

- 9月29日(土) 13:30~15:30
場所 / 中津川市鉱物博物館
テーマ / 阿寺断層
- 10月29日(月) 19:00~20:30
場所 / 岐阜大学サテライトキャンパス
- 11月26日(月) 19:00~20:30
場所 / 岐阜大学サテライトキャンパス



岐阜大学 特任教授 清流の国ぎふ 防災・減災センター長 杉戸 真太さん Sugito Masata

「岐」

岐阜は地震災害が多く、繰り返し返されています。日本史上最大の直下型地震と言われている濃尾地震から120年以上、県内震度5以上の揺れがあった北美濃地震からも60年近く時間が経っています。多くの方が大きな揺れの怖さを経験していないことになり

ますが、本震が起きている間は動けなくなることを認識して、防災対策をして欲しいと思います」と、杉戸真太先生。自身の経験や研究内容をふまえ、各種講座や講演などで「今後30年に発生する交通事故の確率より、海溝型巨大地震の発生率の方がはるかに高い。」と、正しく恐れ、できる限りの防災対策をすることが大切だと伝えていきます。

杉戸先生は学生時代から地震工学の研究を続けられており、多数の研究結果や解析データを発表しています。南海トラフの巨大地震が起きた時に伝わる、活断層上の揺れの方向による被害予想などが市町村のハザードマップ作りに使用されたり、開発モデルや実データに基づいた経験的なモデルが橋梁や盛土の耐震設計に使用されたりするなど、先生の研究結果はさまざまな分野で活用されています。

岐阜県防災会議の委員としても活躍される杉戸先生は、未来を担う学生たちにも「地震工学は日本の役に立つ」と、研究の必要性を伝えていきます。

「清」

清流の国ぎふ 防災・減災センターでは岐阜県と岐阜大学が共同して防災・減災に関わる取

り組みを行い、地域防災力の強化に努めています。特に人材育成を中心に「行っており、一般向け、教員向け、医療関係者向け、観光従事者向けなど、さまざまな方を対象にした講座を開設するほか、防災の専門性を高めるために防災リーダー育成講座も行っています。」

同センターでは地震だけでなく、局地的豪雨、台風など自然災害全般にも対応しています。杉戸先生をはじめ、森林生態系、水環境保全工学、まちづくりなど、岐阜大学の各分野の研究者40名超が同センターに協力しているため、あらゆる防災・減災に対応できるのです。

「大学ならではの教育プログラムを用意しているのが当センターの特徴で、発展性のある防災教育をめぐっています」。防災リーダーを育成し、その知識を地域の訓練や実際に災害が起きた時に生かしてもらいたいと、杉戸先生。さらに、防災リーダーのステップアップ研修的な位置付けとなる「げんさい未来塾」も開講しています。

また、職種を超えた多様な方が交流できる場を設けるなど、同センターの取り組みにより、防災力の裾野が広がることが期待できます。

「機会があれば、岐阜県広域防災センターの地震体験装置などで、大きな揺れを体験しておくのも良いでしょう。できれば、事前の対策は1よりも100を。自然災害は自分のこととして考えて行動すれば、いざという時の辛さや悲しさも軽減すると思います」。

岐阜が誇りたい
特産物や文化、技術・産業を
ご紹介します。

岐阜市ブランド ⑪

ふるさとの魅力を発信

信仰の山から山城へ

岐阜城跡として知られる金華山ですが、お城以前は伊奈波神社の社地だったと考えられており、人々の信仰を集めていました。さらに時代を遡ると、金華山周辺に古墳が多いことから、古墳時代から金華山は人々と繋がっていたことが分かります。

1539(天文8)年頃、斎藤道三が稲葉山城を築城すると、伊奈波神社は現在の地に移り、金華山全体が城として使われ始めます。ただし、それ以前から城として使われていたようです。

1567(永禄10)年、織田信長が岐阜へ入ると、岐阜城を拠点に天下統一に乗り出します。1569(永禄12)年に宣教師ルイス・フロイスが岐阜の町へ来て信長に会いますが、その時に案内された山麓の居館の様子を「宮殿」と表現しています。町が一望できる3、4階の見晴台、池や滝がある庭園、巨石が並ぶ館の入口など、立派な居館だったようです。近年の発掘調査によ

中腹にある石垣発見で見えてきた歴史もあり！

金華山の新しい魅力を発見！

今年5月、岐阜城の石垣が新たに見つかりました。山頂の天守と山麓の居館で構成されているとされた岐阜城でしたが、中腹も含めた山全体で、城の役割を果たしている可能性が考えられます。改めて、金華山の魅力に迫ってみましょう。

り、金箔が使用されていた飾り瓦も出土しています。

1600(慶長5)年、関ヶ原の戦いの前哨戦で落城し、その後、廃城となります。金華山は1619(元和5)年に尾張藩の管理となり、守られていきます。

明治以降は御料林となり、戦後は国有林となり、管理されてきました。そのため、周辺の森林とは異なる植生となり、「ツブラジイの金華山」、「都市の中の極相林」と呼ばれるようになったのです。

1888(明治21)年に岐阜公園が開園、1936(昭和11)年には躍進日本大博覧会の開催、1955(昭和30)年にロープウェイの開業などがあり、現在まで、市民に親しまれる山、観光地として賑わっています。

今年5月、金華山の中腹に巨大石材を用いた石垣が新たに確認されたことで、岐阜城の構造について、見直しが必要になってくるかもしれません。今後も金華山で新たな発見がされることにより、私たちが魅了して



天守南西部の石垣。

レキシ
ポイント
石垣

山頂部には今も数々の遺構が残されています。人工的に削平された平地(曲輪)、出入口(虎口)、尾根を切り通した防御施設(堀切)などがあり、案内板が建てられているので、自分の目で確認することができます。

岐阜城は斜面の大部分で岩山の地形をそのまま要害として利用していますが、一部、戦国時代の石垣も残されており、どんな城だったのか想像を膨らませることができます。

新発見!! 巨大石材の石垣

今年5月、金華山中腹で岐阜城の石垣群が新たに発見されたことが発表されました。平成20年度に登山道沿いの分布調査を実施した時にも、多くの岩跡や石垣跡が確認されましたが、今年の上り4月に登山道以外のエリアを調査したところ、次の内容が確認されました。

○赤川洞(赤ヶ洞)において、谷筋を護岸する巨石石組みを確認。

○天守から北西の尾根上において、新たな石垣群を確認。

有識者によると、次のことが推測されています。

●赤川洞の谷川の雰囲気信長公居館に似ている。伝承に

ある織田秀信公(信長公の孫)の居館かもしれない。

●石垣群の中に、岐阜城で最大となる長さ270センチ×高さ60センチの石材を確認することもできた。しかも、石垣は城下町から見える部分にしか築かれておらず、城下からの眺望を重視していたようだ。このことから、この場所は山上の天守に準ずる役割があったのではないかと推測されている。

やはり岐阜城は「信長の城」であり、通常の城の概念で造られてはいないのかもしれない。今後の調査が注目されます。



新発見の石垣。標高145m~160mにあり、ちょうど金華山中腹にある。6段の平坦地が確認されており、重要な役割のある建物があったのではないかと考えられる。



→赤川洞の巨石石垣。8段の平坦地が確認されている。



New information

山頂近くで石垣の発掘調査をします!

この秋、金華山の山頂近くにある岐阜城の石垣の発掘調査が行われます。山頂部の本格的な発掘調査は初めてで、発掘調査の様子は一般公開されます。

場所はロープウェーの山頂駅から天守へ向かう100メートル先。登山道に隣接する斜面で行われます。発掘調査期間は約1ヶ月。石垣の詳細な形状を明らかにしていきます。



金華山山頂部の石垣発掘作業風景の公開イメージ。観光資源としての魅力も出てくるだろう。

取材協力

岐阜市教育委員会 社会教育課
所／岐阜市神田町1-11
Tel.058-214-2365

レキシポイント 信長公居館跡

金華山の山麓には発掘調査で確認できた、土塁状の遺構や建築物の礎石の一部などを保存整備しています。館入口の通路脇に立て並べた巨大な石も確認でき、スケールの大きさを想像できます。



発掘調査や資料から推測される信長居館の復元イメージCG。館全体が庭園のような空間だったと考えられる。

レキシポイント 山林

江戸時代には尾張藩、宮内省の御料林、現在は国有林として守られ続けてきた金華山。昔からの自然地形そのまま、現在はツブラジイをはじめ、ヒノキ、コナラなどが金華山を覆っています。



5月にツブラジイの花が咲くと、金華山は黄金色に輝く。

レキシポイント 岐阜城

現在の天守は1956(昭和31)年に建設された2代目の復興天守です。天守は廃城後、加納城二の丸に移されたという伝承があり、その姿を描いたのが江戸中期の「御三階之図」と言われています。復興天守はこの図をベースに、研究成果を基に設計されています。



絵葉書 金華山上模型之城。

レキシポイント 丸山

登山道コース、「瞑想の小径」と「馬の背」の分岐点付近にある「丸山」。ここは、伊奈波神社が現在の場所に移った後もここが伊奈波神社の除地として認められ、現在も一年に一度の祭礼が行われています。



現在の丸山。昭和初期までは社も建っていた。

「子どものもしもの時に備えましょう」



南市民健康センター
渡邊 美穂

子どもは感染症にかかったり、やけどやけが、誤飲などの事故にあうことがしばしばあります。いつも子どもと接している保護者が子どもの様子が「普段と違う」「どこかおかしい」と感じた時には、よく子どもの状態を観察しましょう。心配な点がある場合には、かかりつけ医に相談しましょう。

子どもは感染症にかかったり、やけどやけが、誤飲などの事故にあうことがしばしばあります。いつも子どもと接している保護者が子どもの様子が「普段と違う」「どこかおかしい」と感じた時には、よく子どもの状態を観察しましょう。心配な点がある場合には、かかりつけ医に相談しましょう。

かかりつけ医を受診する際には、子どもの症状や時間、症状の変化をメモしておくことや、母子健康手帳の中の「今までにかかった主な病気」のページに、感染症やアレルギー疾患の既往を記入しておくことと診療の参考になります。特にこれからの時期は寒さや乾燥が厳しくなり、感染症にかかりやすくなるため、日頃からこまめに書き留めるようにしましょう。また、休日・夜間に診療してもらえる医療機関の電話番号や、受診した方がよいか迷う時には看護師などに電話で相談できる小児救急電話相談【#8000】を、自分の携帯電話に登録しておきましょう。

10月26日(金)	本荘公民館	(南)
10月26日(金)	合渡公民館	(北)
10月29日(月)	長良西公民館	(北)
10月31日(水)	芥見公民館	(中)

○乳がん検診(マンモグラフィ、視触診)

対象／岐阜市に住民登録のある40歳以上の女性
当日の受付時間／13:00～14:30、()は申込場所
料金／1,230円

申込方法／電話で各市民健康センターへ。先着順。

9月21日(金)	中市民健康センター	(中)
9月25日(火)	七郷公民館	(北)
9月26日(水)	長森コミュニティセンター	(中)
9月27日(木)	南市民健康センター	(南)
9月28日(金)	北市民健康センター	(北)
9月28日(金)	柳津公民館(北館)	(南)
9月29日(土)	中市民健康センター	(中)
10月 2日(火)12日(金)	鶉公民館	(南)
10月 3日(水) 5日(金)	白山公民館	(中)
10月 4日(木)13日(土)	中市民健康センター	(中)
10月 5日(金)10日(水)	南市民健康センター	(南)
10月15日(月)	長森東公民館	(中)
10月17日(水)	長森北公民館	(中)
10月17日(水)	常磐公民館	(北)
10月18日(木)	厚見公民館	(南)
10月20日(土)24日(水)	北市民健康センター	(北)
10月22日(月)	黒野会館	(北)
10月25日(木)29日(月)	中市民健康センター	(中)
10月25日(木)	南市民健康センター	(南)
10月26日(金)	本荘公民館	(南)
10月26日(金)	合渡公民館	(北)
10月29日(月)	長良西公民館	(北)
10月30日(火)	北東部コミュニティセンター	(北)
10月31日(水)	芥見公民館	(中)

○肺がん・結核検診(胸部X線撮影)

対象／岐阜市に住民登録のある20歳以上の女性
料金／無料 当日の受付時間／9:30～11:30
申込方法／予約不要。直接実施会場へ

9月20日(木)	西部コミュニティセンター
9月26日(水)	徹明公民館
10月 1日(月) 4日(木)	厚見公民館
10月 2日(火)	岩公民館
10月 3日(水)	芥見公民館
10月 4日(木)	東部コミュニティセンター
10月 9日(火)	本荘公民館
10月12日(金)	徹明公民館
10月24日(水)	長森南公民館
10月29日(月)31日(水)	鏡島公民館
10月30日(火)	もえぎの里

○肺がん検診(かくたん細胞診)

対象／岐阜市に住民登録がある40歳以上で、3日間連続してたんの出る人
検診料／510円
申込方法／「肺がん・結核検診会場」または「各市民健康センター」へ

○大腸がん検診(便潜血検査2日法)

対象／岐阜市に住民登録がある40歳以上の女性
検診料／40～69歳の方は無料、70歳以上の人は200円
申込方法／「肺がん・結核、胃がん、乳がん検診会場」または「各市民健康センター」へ

○子宮がん検診

対象／岐阜市に住民登録がある20歳以上の女性
検診料／頸部1,740円、頸部+体部3,180円
申込先・実施場所／岐阜市内の委託医療機関
実施期間／平成31年2月28日(木)まで
※詳しくは各市民健康センターまたは岐阜市役所健康増進課へ問い合わせを。

◆問い合わせ先

岐阜市保健所 保健医療課	岐阜市都通2-19	058-252-7197
地域保健課	岐阜市都通2-19	058-252-7191
健康増進課	岐阜市都通2-19	058-252-7193
中市民健康センター	岐阜市都通2-19	058-252-0632
南市民健康センター	岐阜市茜部菱野1-75-2	058-271-8010
北市民健康センター	岐阜市長良東2-140	058-232-7681

※お問い合わせの際には、電話番号をお確かめのうえ、お掛け間違いのないようお願いします。

情報の略字 増…健康増進課 南…南市民健康センター 中…中市民健康センター 北…北市民健康センター 地…地域保健課 【 】は実施場所

毎日の健康、岐阜市が支えます。

乳幼児の健康診査、がん検診のほか、岐阜市が行う健(検)診、相談情報はここでCHECK!

HEALTHY

健康Healthyガイド

◆乳幼児健康診査

※時間は受付時間、【 】は実施場所。※受付時間中、①は対象月の1日～15日生まれの子、②は対象月の16日～月末生まれの子を対象。※該当月に受診できない場合は、事前に各市民健康センターへ連絡してください。

○4か月児健康診査

対象／平成30年5月生まれ
9月18日(火) ①9:00～10:30 ②13:00～14:00 【中】
9月25日(火) ①9:00～10:30 ②13:00～14:00 【南】
9月28日(金) 13:00～14:00 【もえぎの里】

○6か月児健康診査

対象／平成30年6月生まれ
10月 9日(火) ①9:00～10:30 ②13:00～14:00 【北】
10月10日(水) 13:00～14:00 【東部コミュニティセンター】
10月12日(金) 13:00～14:00 【西部コミュニティセンター】
10月16日(火) ①9:00～10:30 ②13:00～14:00 【中】
10月23日(火) ①9:00～10:30 ②13:00～14:00 【南】
10月26日(金) 13:00～14:00 【もえぎの里】

○10か月児健康診査

対象／平成29年11月生まれ
9月21日(金) ②13:00～14:30 【北】
9月26日(水) ②13:00～14:30 【中】

○12か月児健康診査

対象／平成29年12月生まれ
10月 1日(月) ①13:00～14:30 【北】
10月 2日(火) ①13:00～14:30 【中】
10月 3日(水) ①13:00～14:30 【南】
10月19日(金) ②13:00～14:30 【南】
10月22日(月) ②13:00～14:30 【北】
10月24日(水) ②13:00～14:30 【中】

○1歳6か月児歯科健康診査と育児教室

対象／平成29年2月生まれ
9月20日(木) ①9:00～10:30 ②13:00～14:30 【南】
9月27日(木) ①9:00～10:30 ②13:00～14:30 【北】
対象／平成29年3月生まれ
10月11日(木) ①9:00～10:30 ②13:00～14:30 【中】
10月18日(木) ①9:00～10:30 ②13:00～14:30 【南】
10月25日(木) ①9:00～10:30 ②13:00～14:30 【北】

○3歳児健康診査

対象／平成27年8月生まれ
9月19日(水) ①9:00～10:30 ②13:00～14:00 【北】
9月28日(金) 13:30～14:30 【もえぎの里】
対象／平成27年9月生まれ
10月 4日(木) ①9:00～10:30 ②13:00～14:00 【南】
10月 5日(金) ①9:00～10:30 ②13:00～14:00 【中】
10月10日(水) 13:30～14:30 【東部コミュニティセンター】
10月12日(金) 13:30～14:30 【西部コミュニティセンター】
10月17日(水) ①9:00～10:30 ②13:00～14:00 【北】
10月26日(金) 13:30～14:30 【もえぎの里】

◆相談・検査など

※料金はいずれも無料。※その他健康に関する相談は、保健所および各市民健康センターへ。

○育児心配ごと相談

9月19日(水)	9:00～10:30	【中】
9月19日(水)	13:00～14:30	【南】
10月 4日(木)	13:00～14:30	【北】
10月17日(水)	9:00～10:30	【中】
10月17日(水)	13:00～14:30	【南】

○パパママ学級

対象／妊婦さんとその夫 申込方法／事前申込不要
10月15日(月) 13:00集合 【中】

○女性健康相談・不妊相談

対象／不妊や女性の身体的・精神的な悩みについて相談したい人
申込方法／面接による相談は事前に申し込みが必要。火～金曜日はふれあい保健センターでも相談可。

月～金曜日(祝日を除く) 9:00～17:00 【増、中・南・北】

○遺伝相談

希望者は中市民健康センターに事前に申し込みが必要。
9月20日(木) 13:30～15:30 【中】

○総合健康相談窓口

対象／薬物依存者とその家族、アスベスト、化学物質などについて相談のある人
月～金(祝日を除く) 9:00～17:00 【保健所保健医療課】

○ひきこもり総合相談窓口

対象／ひきこもりについて相談のある人
※保健所地域保健課へ問い合わせてください。
月～金曜日(祝日を除く) 9:00～17:00 【保健所地域保健課】

○精神保健相談

対象／精神障がい者(大人の発達障がいを含む)及びその疑いのある者に関し、相談を希望する人
月～金曜日(祝日を除く) 9:00～17:00 【地・中・南・北】

○エイズ検査

相談のある人は保健所地域保健課または各市民健康センターへ。検査予約は保健所地域保健課へ(匿名で受けられます)。
※☆は即日検査のみ
10月 1日(月) 13:20～15:00
☆10月 1日(月) 17:00～18:00
10月15日(月) 13:20～15:00

○骨密度測定

対象／岐阜市内在住の18歳以上の人
申込方法／事前申込不要
9月25日(火) 9:30～11:00 【北】
10月 9日(火) 9:30～11:00 【中】

○幼児歯科薬物(フッ化物)塗布

対象／1歳以上の未就学児 料金／無料
持ち物／母子健康手帳 申込方法／事前申込不要
9月18日(火) ①9:00～11:30 ②13:00～15:30 【南】
9月25日(火) ①9:00～11:30 ②13:00～15:30 【北】
10月 9日(火) ①9:00～11:30 ②13:00～15:30 【中】
10月16日(火) ①9:00～11:30 ②13:00～15:30 【南】
10月23日(火) ①9:00～11:30 ②13:00～15:30 【北】
10月30日(火) 9:30～11:30 【東部コミュニティセンター】

○精神科医によるこころの健康相談会

対象／心の病気(精神疾患・ひきこもりなど)に関する相談を希望する人とその家族
申込方法／事前に保健所地域保健課へ
10月17日(水) 16:30～17:30 【保健所3階】

◆がん検診

※生活保護世帯の人は無料。受診時に「保護受給証明書」(岐阜市役所生活福祉一課・二課で発行/発行日より6か月間有効)が必要。同証明書を持参しない場合は有料。※健康手帳を持っている人は持参してください。

○胃がん検診(バリウムを飲んでのX線撮影)

対象／岐阜市に住民登録がある40歳以上の人
当日の受付時間／9:00～10:30、()は申込場所
料金／920円
申込方法／電話で各市民健康センターへ。先着順。

9月21日(金)	茜部公民館	(南)
9月25日(火)	七郷公民館	(北)
9月28日(金)	北市民健康センター	(北)
10月 1日(月) 5日(金)	白山公民館	(中)
10月 2日(火)12日(金)	鶉公民館	(南)
10月 2日(火)31日(水)	黒野会館	(北)
10月15日(月)	長森東公民館	(中)
10月17日(水)	長森北公民館	(中)
10月17日(水)	常磐公民館	(北)
10月18日(木)	厚見公民館	(南)
10月19日(金)27日(土)	中市民健康センター	(中)

市役所
City News

障がいのある人への配慮について助言

インクルーシブアドバイザーの派遣を開始

インクルーシブとは「包み込む」「包括的」という意味です。障がいのあるなしにかかわらず誰もがともに暮らす「インクルーシブ社会」を推進するため、9月から、障がいのある人とともに活動に取り組む際に必要となる配慮について、助言などを行うアドバイザーを要請に応じて派遣します。対応する障がいは、身体・知的・精神・発達障がい、難病などです。

- ◆対象／岐阜市内の自治会などの地域活動団体、学校、企業など
- ◆費用／無料※1回あたり2時間以内(複数回の派遣は可)
- ◆申込／派遣申請書を郵送、FAX、Eメールで岐阜市役所障がい福祉課(〒500-8701岐阜市今沢町18・FAX058-265-7613・Eメールfj-shougai@city.gifu.gifu.jp)へ。※派遣申請書は岐阜市役所障がい福祉課の窓口または岐阜市ホームページ(<http://www.city.gifu.lg.jp/>)などで入手可。
- 問合せ／岐阜市役所障がい福祉課 TEL058-214-2138

スマートフォンで納付が便利に!

市税・料金の新たな納付方法のお知らせ

スマートフォンアプリ「PayB(ペイビー)」によるスマホ決済とMMK(マルチメディアキオスク)設置店での市税・料金の納付が可能です。対象の市税・料金は以下の通り。詳しくは岐阜市ホームページ(<http://www.city.gifu.lg.jp/>)で確認してください。

◎利用できる市税・料金／市・県民税(普通徴収)、固定資産税・都市計画税、軽自動車税、国民健康保険料(普通徴収)、衛生手数料、水道料金、下水料金

★PayBでの納付方法／市税などの納付書に印刷されているバーコードを読み込むだけで、事前に登録した銀行口座から納付できるスマホ決済アプリです。利用できる銀行は十六・大垣共立・ゆうちょ・みずほ銀行などです。

★MMKでの納付方法／市税などの納付書に印刷されているバーコードを読み込む端末で、スーパーやドラッグストアのレジに設置されています。ただし現金納付のみです。MMK設置店はMaxValu(マックスバリュ)、イオン、ウエルシア、クスリのアオキなどです。

○問合せ／岐阜市役所納税課 TEL058-214-2098

安全でおいしい食生活のために

アニサキスによる食中毒に注意してください

アニサキスとは、体長約2~3cm、白色の少し太い糸のように見える寄生虫(線虫)で、サバ・カツオ・アジ・イカ・ワシ・サンマなどの魚介類に寄生します。

アニサキス幼虫が寄生する魚介類を生または加熱が不十分な状態で食べると、食中毒(アニサキス症)が起こる場合があります。激しい腹痛のほか、吐き気やおう吐などを伴うこともあります。

近年、多く発生しているので注意してください。



岐阜県保健環境研究所提供

●予防方法

- ◎加熱する。(60℃では1分、70℃以上では瞬時に死滅する。)
- ◎冷凍する。(マイナス20℃で24時間以上冷凍すると幼虫の感染性が失われる。)
- ◎新鮮な魚介類を選び、速やかに内臓を取り除く。内臓を生で食べない。(魚介類の内臓に寄生している幼虫は、鮮度が落ちると、内臓から筋肉(身の部分)に移動する。)
- ◎目視で確認して、アニサキス幼虫がいたら取り除く。※一般的な料理で使う程度の食酢での処理、塩漬、しょうゆやわさびではアニサキス幼虫は死滅しません。

○問合せ／岐阜市保健所食品衛生課 TEL058-252-7194

みなさんの心配り 教えてください

障がいのある人への配慮の事例を募集

障がいのあるなしにかかわらず、誰もがともに暮らす社会を推進するため、障がいのある人への配慮の事例を集め、広めていきます。抽選(20件)で障がい者就労施設の商品(1,000円相当)を進呈します。



(例)ボードなどを利用し、障がいのある人とのコミュニケーションをとりやすくしています。

●募集内容

岐阜市内の自治会などの地域活動団体や学校、企業などにおいて障がいのある人とともに活動するために配慮したこと、工夫したことなど。※事例は精査し好事例集などに掲載する予定です。

○問合せ／岐阜市役所障がい福祉課 TEL058-214-2138

- ◆応募／9月28日(金)までに応募用紙を郵送、FAX、Eメールまたは開庁日時に直接岐阜市役所障がい福祉課(〒500-8701岐阜市今沢町18本庁舎高層部1階・FAX058-265-7613・Eメールfj-shougai@city.gifu.gifu.jp)へ。応募用紙は岐阜市役所障がい福祉課(または岐阜市ホームページ(<http://www.city.gifu.lg.jp/>))などで入手可。

市内の様々なNEWS.

催しや募集、気をつけたい事などいろんな情報を皆さんにお知らせします。

ぎふ市民NEWS

ギフシミン ニュース

受話器を取る前に詐欺や悪質勧誘を防止!

二セ電話詐欺や悪質な電話勧誘を防止するため、通話録音装置の普及を推進中

二セ電話詐欺は、家にかかってくる電話から発生します。この装置を付けることで、二セ電話詐欺や悪質な電話勧誘を未然に防ぐことができます。申請書は岐阜市消費生活センター、岐阜市役所本庁舎1階市民ホール、各事務所・コミュニティセンターまたは岐阜市ホームページ(<http://www.city.gifu.lg.jp/>)で入手できます。

①通話録音装置を無償で貸し出します(先着200名)

◎貸出期間／貸出日から1年間

◎対象者／岐阜市内に住所を有する、自宅で固定電話を利用している人

◎申込／申請書を郵送または直接岐阜市消費生活センター(〒500-8856岐阜市橋本町1-10-23ハートフルスクエアG1階※月・土曜日9時~17時、火~金曜日9時~19時)へ。来所の場合はその場で装置を渡します。申請の際には、運転免許証・マイナンバーカードなど本人確認書類が必要です。※先着200名。



○問合せ／岐阜市消費生活センター TEL058-268-1067

②悪質電話抑止機能の付いた装置の購入を補助します(先着100台)

◎対象者／岐阜市内に住所を有する65歳以上で次①~③のいずれかに該当する人。①ひとり暮らし。②高齢者のみの世帯。③同居家族はいるが日中は①または②に該当する。

◎補助金額／購入額(税別)の1/2(上限5,000円)

◎対象機種／①振込め詐欺見張隊新117(L-FSM-N117)②迷惑電話チェッカー(WX07A)③その他/同等の機能があり市長が認めた装置(電話機内蔵は除く)

◎申込／申請書を郵送または直接岐阜市消費生活センター(〒500-8856岐阜市橋本町1-10-23ハートフルスクエアG1階※月・土曜日9時~17時、火~金曜日9時~19時)へ。

両国の歴史・文化・伝統などを紹介し合い相互理解へ

2020年東京オリンピック・パラリンピック 岐阜市×スロバキア ホストタウン交流を推進

岐阜市は、2020年東京大会に向け、市民の皆さんとともにスポーツや文化など幅広い分野で、スロバキア共和国とのホストタウン交流を進めています。今年5月~7月にかけて、下記の通り交流を行いました。

ぎふメディアコスモスで講演会/5月12日

マリアント・マシク駐日スロバキア大使がスロバキアの歴史や文化、自然を紹介。会場には市民約180人が来場しました。



首都プラチスラバで岐阜市の魅力をPR/7月7日

「日本夏祭り」(在スロバキア日本国大使館主催)に岐阜市ブースを出展しました。岐阜提灯・岐阜和傘を展示したほか、鮎菓子や日本酒など特産品の試食・試飲を実施。プラチスラバ市内外から約2,500人が来場して大盛況でした。



スロバキア空手連盟の選手・コーチが来岐/7月12日~20日

岐阜市体育館ルームなど岐阜市内の施設を視察し練習を行いました。また、岐阜中央中学校で給食を体験したり、市民空手道大会で形を披露するなど交流も行いました。



○問合せ／岐阜市役所国際課 TEL058-214-6125

●第24回国際インラインスケート 岐阜市長良川大会

インラインスケート大会を開催します。3位以上の入賞者には、岐阜にゆかりのある賞品が贈られます。また、当日は競技種目以外のアトラクションも行います。

★競技以外のアトラクション (事前申込不要)

◎11月10日(土)午後/青空国際ミーティング、ロードレースワンポイントレッスン、インラインホッケー無料体験会

◎11月11日(日)/インラインスケート無料体験会、滑走戦隊ホッケーレジャースhower(午後のみ)

※雨天などにより内容が変更・中止になる場合があります

★競技種目の参加者を募集 (事前申込必要)

◎定員/ロードレース:540人、インラインホッケー:64チーム

◎参加費/ロードレース:大人3,000円・高校生以下1,500円、インラインホッケー:1チーム5,000円

◎申込/9月25日(火)までに事務局HP (http://www.inlineskate.or.jp/181111nagaragawa.htm)より申し込み

◆日時:11月11日(日)8時30分～※雨天中止 ◆場所:長良川公園(長良橋北詰下流) ○問:実行委員会事務局(岐阜市民体育課内)(TEL058-214-2370)

●第6回市民病院公開講座

血液内科及び皮膚科の疾患と治療方法について医師、看護師が講演します。

★鉄剤で治らない貧血をご存じですか?/講師:柴田悠平血液内科部長

★「悪性リンパ腫」という病気をご存じですか?/講師:後藤尚絵血液内科副部長

★ヘルペスの話/講師:米田和史皮膚科部長

★スキナーケアを知っていますか?/講師:竹田宏美皮膚・排泄ケア認定看護師

◆日時:9月15日(土)14時30分～16時

◆場所:岐阜市民病院西診療棟4階サルビアホール(岐阜市鹿島町7-1) ◆受講料:無料 ◆申込・問:住所、氏名、年齢、電話番号を9月10日(月)(必着)までに電話、FAX、郵送または岐阜市民病院ホームページの申込フォームで岐阜市民病院病院政策課(〒500-8513岐阜市鹿島町7-1・TEL058-251-1101(内線4309)・FAX058-252-1335)へ。当日も受付。

●第15回市民病院整形外科教室

専門的な治療(人工関節、脊椎手術、手足の病気等)について、2ヶ月ごとに市民を対象に開催しています。

★運動は万能薬/講師:佐々木裕介リハビリテーション科部長

★人工股関節について/講師:山本孝敏整形外科部副部長

★ねごの医学/講師:近藤祐一整形外科部副部長

◆日時:9月18日(火)18時～19時30分

◆場所:岐阜市民病院西診療棟4階サルビアホール(岐阜市鹿島町7-1) ◆受講料:無料 ◆申込:事前申込不要 ○問:岐阜市民病院整形外科(Tel058-251-1101・内線4309)

●森林保全活動

ふれあいの森でヒノキ人工材除伐・下刈りを行います。

◆日時:9月16日(日)9時～15時※小雨決行。◆集合場所:ながら川ふれあいの森三田洞駐車場(岐阜市三田洞211)

◆参加費:無料 ◆申込:事前申込不要 ◆持ち物:健康保険証の写し、滑らない靴(長靴可)、飲み物、軍手など。◆昼食、お茶、道具類は主催者で用意。○問:NPO法人ぎふし森守クラブ・神山(Tel090-3835-7132)

プ、保冷剤、持ち帰り容器など 【共通】◆場所:サンライフ岐阜(岐阜市長良1029-3) ◆申込・問:10月3日(水)21時までに電話またはEメールで、サンライフ岐阜(Tel058-233-9321 ※月曜日を除く9時～21時)・Eメール sunlife-gifu@pj9.so-net.ne.jp)へ。申込者多数の場合は抽選。少数の時は開催しない場合があります。

●加藤栄三・東一記念美術館 「木版画で楽しむ年賀状づくり」

手彫りの木版画で、温かみのある年賀状作り挑戦します。

◆日時:10月28日(日)、11月4日(日)・11日(日)・18日(日)・25日(日)(全5回)10時～16時 ◆場所:岐阜市歴史博物館(岐阜市大宮町2-18-1) ◆講師:五藤雅哉さん(版画家) ◆定員:40人 ◆受講料:2,000円(別途材料費が必要) ◆申込・問:講座名、郵便番号・住所、氏名、電話番号を往復はがきで10月14日(日)(必着)までに加藤栄三・東一記念美術館(〒500-8003岐阜市大宮町1-46岐阜公園内・TEL058-264-6410)へ。申込者多数の場合は抽選。

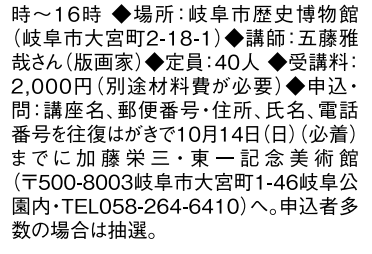

●長良川うかいミュージアム 特別展示「中国の鵝飼一卯田宗平フォトコレクションから」

国立民族学博物館准教授・卯田宗平さんが撮影した写真を厳選して展示。長良川鵝飼とは異なる中国の鵝飼の姿を紹介します。

◆日時:9月5日(水)～10月15日(月)9時～19時、10月17日(水)～11月5日(月)9時～17時 ※入館は30分前まで。◆場所:長良川うかいミュージアム(岐阜市長良51-2) ◆展示観覧料:大人500円、小人250円 ◆休館日:10月16日(火)・23日(火)・30日(火) ○問:長良川うかいミュージアム(Tel058-210-1555)

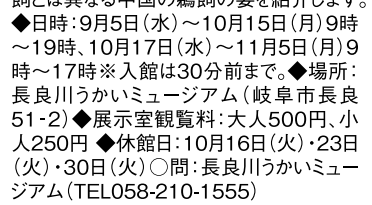

●長良川うかいミュージアム 月見茶会・琴のコンサート

「中秋の名月」の日に、「茶道裏千家淡交会岐阜青年部」のお点前と「今尾圭子琴ぐるーぷ」の琴の演奏を楽しめます。

◆日時:9月25日(火)18時30分～20時30分(受付は18時10分) ◆場所:長良川うかいミュージアム(岐阜市長良51-2) ◆定員:60人 ◆参加費:800円 ◆申込・問:9月7日(金)～21日(金)にイベント名、代表者の氏名、郵便番号・住所、電話番号、参加人数(大人・小人別)を往復はがき、FAX、Eメールまたは直接長良川うかいミュージアム(〒502-0071岐阜市長良51-2・TEL058-210-1555・FAX058-233-6658・Eメール info@ukaimuseum.jp)へ。先着順。



●サンライフ岐阜の講座

これからの時季に役立つ教室を下記の通り開催します。楽しみながら学べます。

★干支(亥)を描く 絵手紙教室

◎日時/①10月10日(水)10時～12時 ②11月14日(水)10時～12時

◎内容/①は色紙②は年賀状で絵手紙を描きます。※①②どちらかを選択。

◎講師/横山寿美子さん

◎定員/各15人

◎受講料/1,000円(材料費含む)

◎持ち物/絵の具道具

★雪輪文様とトンボの巻き寿司教室

◎日時/10月16日(火)13時～14時30分

◎講師/苅谷里美さん(飾り巻き寿司マスターインストラクター)

◎定員/20人

◎受講料/2,600円(材料費含む)

◎持ち物/エプロン、三角巾、ふきん、ラッ

★くすり、その飲み方で大丈夫?～飲んだ薬は体の中でどうなるか～

◎期日/10月13日(土)

◎講師/曾田翠助教

★食の安全性を考える

◎期日/10月20日(土)

◎講師/中西剛教授

★「健康に暮らす」に寄り添う

◎期日/10月27日(土)

◎講師/小原道子寄附講座・特任教授

【共通】◆時間:13時30分～15時30分

◆場所:岐阜薬科大学三田洞キャンパス(岐阜市三田洞東5-6-1) ※10月6日(土)のみ、ぎふメディアコスモス(岐阜市司町40-5)で開催。◆定員:100人 ◆受講料:2,500円(全5回分) ◆申込・問:郵便番号・住所、氏名、年齢、電話番号をはがきまたはFAXで9月14日(金)(必着)までに岐阜薬科大学三田洞キャンパス教務厚生課(〒502-8585岐阜市三田洞東5-6-1・TEL058-237-3931・FAX058-236-0004)へ。先着順。

●岐阜市歴史博物館の講座

展示会の関連講座のほか、歴史を楽しむながら学ぶ講座を開催しています。

★特別展「発掘された日本列島 2018」関連講座①講演会「史跡 武蔵国分寺跡東山道武蔵路跡—発掘調査成果について—」

◎日時/10月7日(日)14時～15時30分

◎講師/中道誠さん(国分市教育委員会ふるさと文化財課)

◎定員/200人

◎申込/電話で10月6日(土)までに岐阜市歴史博物館(Tel058-265-0010)へ。先着順。

★落語って面白い!落語の祖・安楽庵策伝を学ぶ

◎日時/①10月20日(土)14時～15時30分 ②11月3日(土・祝)14時～15時30分

◎出演/①岐阜落語を聴く会②岐阜大学落語研究会

◎定員/①②各40人

◎申込/講座名、郵便番号・住所、氏名、電話番号を往復はがき(1講座1枚)で①は10月6日(土)②は10月20日(土)(必着)までに岐阜市歴史博物館(〒500-8003岐阜市大宮町2-18-1)。申込者多数の場合は抽選。

★特別展「発掘された日本列島 2018」関連講座②「体験!発掘された出土品をさぐる—調査員の仕事」

◎日時/10月21日(日)13時30分～16時

◎講師/岐阜県文化財保護センター調査員

◎対象/小学5年生～中学生と保護者

◎定員/10組

◎申込/電話で10月18日(木)までに岐阜市歴史博物館(Tel058-265-0010)へ。先着順。

【共通】◆場所:岐阜市歴史博物館(岐阜市大宮町2-18-1) ◆受講料:無料 ○問:岐阜市歴史博物館(Tel058-265-0010)

●岐阜文化再発見～市民協働による民話ライブ～「火伏地蔵」

民話「火伏地蔵」の群談、数下浩さん(元岐阜市歴史博物館館長)と上宮寺住職のお話、火風水(ひふみ)さんと柚葉さんによる「音と語りとお話の世界」を楽しめます。

◆日時:10月10日(水)14時～15時30分

◆場所:上宮寺(岐阜市大門町12) ◆定員:50人 ◆参加費:無料 ◆申込・問:郵便番号・住所、氏名、電話番号をはがき(1枚1人)で9月19日(水)(必着)までに岐阜市役所文化芸術課「岐阜文化再発見」係(〒500-8701岐阜市今沢町18・TEL058-214-4973)へ。申込者多数の場合は抽選。

●岐阜薬科大学市民公開講座 「健康と食とくすり」

岐阜市薬科大学では、市民の方に向け、全5回の市民公開講座を下記の日程で開催します。

★ヒトと微生物の一万年戦争

◎期日/9月29日(土)

◎講師/腰塚哲朗准教授

★伊吹山に薬草が多いのはなぜか

◎期日/10月6日(土)

◎講師/田中俊弘名誉教授

岐阜市を満喫できる イベント盛りだくさん!

イベントが岐阜市内の各所で開催! 「岐阜市」のいいところ、みどころはここでCHECKを。

EVENT

イベント情報

●岐阜市主催 就職パワーアップセミナー

就職・転職に役立つセミナーを開催します。複数受講も可能です。

★女性向け

◎期日/9月13日(木)

◎内容/ライフプランの変化により、影響を受けやすい女性の就職に役立つ知識や技術の習得。

◎講師/日向美穂さん(未来キャリア(株)代表取締役)

◎対象/結婚・出産・育児・介護などにより離職した、または転職を目指す女性。

★一般求職者向け

◎期日/9月17日(月・祝)

◎内容/就職・転職に役立つ知識や技術の習得。

◎講師/笹谷裕美子さん((一社)日本産業カウンセラー協会キャリアコンサルタント)

◎対象/就職・転職を目指すおむね40歳以上の人。

★介護・福祉職希望者向け

◎期日/9月19日(水)

◎内容/介護・福祉分野への就職に役立つ知識や技術の習得。

◎講師/川村志知さん(日本福祉大学非常勤講師)

◎対象/介護・福祉職に関心がある人。

【共通】◆時間:第一部:10時～12時、第二部:13時～15時30分 ◆場所:ハートフルスクエア-G(岐阜市橋本町1-10-23)

◆定員:各30人程度 ◆参加費:無料 ◆申込・問:セミナー名、住所、氏名、性別、電話番号を各開催日の前日までに電話またはFAXで事務局(ヒューマンアカデミー(株)内・TEL052-561-2372・FAX052-561-2320 ※平日9時30分～17時30分)へ。申込者多数の場合は抽選。※1部または2部のみの申し込み可。

●岐阜文化再発見～市民協働による民話ライブ～「火伏地蔵」

民話「火伏地蔵」の群談、数下浩さん(元岐阜市歴史博物館館長)と上宮寺住職のお話、火風水(ひふみ)さんと柚葉さんによる「音と語りとお話の世界」を楽しめます。

◆日時:10月10日(水)14時～15時30分

◆場所:上宮寺(岐阜市大門町12) ◆定員:50人 ◆参加費:無料 ◆申込・問:郵便番号・住所、氏名、電話番号をはがき(1枚1人)で9月19日(水)(必着)までに岐阜市役所文化芸術課「岐阜文化再発見」係(〒500-8701岐阜市今沢町18・TEL058-214-4973)へ。申込者多数の場合は抽選。

●岐阜薬科大学市民公開講座 「健康と食とくすり」

岐阜市薬科大学では、市民の方に向け、全5回の市民公開講座を下記の日程で開催します。

★ヒトと微生物の一万年戦争

◎期日/9月29日(土)

◎講師/腰塚哲朗准教授

★伊吹山に薬草が多いのはなぜか

◎期日/10月6日(土)

◎講師/田中俊弘名誉教授

興奮!感動!
見逃せない
岐阜市のイベント

EVENT TOPIC

イベントピック

アジア映画の奥深さを
知るラインナップ!

普段鑑賞する機会の
少ないアジア各国の映画
を紹介します。

オープニングは、昨年の
一般公開から熱狂的な
ファンを生み出している
インド映画「バーバリ
王の凱旋」を上映。

さらに、今注目されて
いるフィリピン映画をビッ
クアップし、第73回ベネチ
ア国際映画祭で金獅子
賞を受賞した「立ち去っ
た女」など10か国18作品
を上映するほか、特別企
画を実施します。

岐阜市民会館

さんぽde野外ライブ
toスペシャルライブ
~two strike to(2) night さんぽ編~

11/4
(日)

岐阜にゆかりあるミュージシャンが登場

熱狂のロックライブ!
人気のバンドが演奏!
FC岐阜オフィシャルサ
ポートソングやテレビアニ
メ「進撃の巨人」のテーマ
曲を手掛ける、岐阜が生
んだ4人組ロックバンド

「cinema staff(シネマス
タッフ)」によるスペシャルラ
イブを開催!ゲスト出演
として、岐阜県出身のシン
ガーソングライター中山将
さんが登場します。

cinema staff

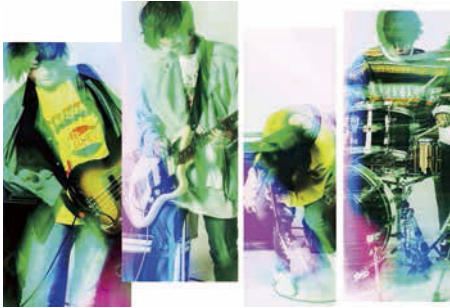

さんぽde野外ライブtoスペシャルライブ
~two strike to(2) night さんぽ編~

- ◆日時/11月4日(日)18時~20時
- ◆場所/岐阜市民会館大ホール(岐阜市美江寺町2丁目6番地)
- ◆料金(全指定席)/一般1,000円(別途手数料必要)
- ◆前売券販売場所/9月8日(土)からチケットぴあ(Pコード:125-271)のみで販売。
- ◆問合せ/岐阜市役所文化芸術課 TEL058-214-4973

岐阜市文化センター など

話題の作品から往年の名作まで
多種多様に上映
第359回 市民の劇場
第40回 ぎふアジア映画祭

11/25
(日)

9/15
(土)



©ARKA MEDIAWORKS PROPERTY. ALL RIGHTS RESERVED.

情報協力/岐阜市広報紙『広報ぎふ』

◎上映会場/岐阜市文化センター(岐阜市金町5丁目7番地2)※1は岐阜市民会館(岐阜市美江寺町2丁目6番地)※2はCINEX(シネックス)(岐阜市日/出町2-20)
◎特別企画として上映作品ポスター展を9月1日(土)~14日(金)にハートフルスクエアG 1階壁面(岐阜市橋本町1-10-23)で開催!

9/15(土)	13:00~	バーバリ 王の凱旋(インド/141分)※1
9/16(日)	13:00~	立ち去った女(フィリピン/228分)※1
9/17(月・祝)	10:00~	ローサは密告された(フィリピン/110分)※1
	14:00~	立ち去った女(フィリピン/228分)※1
9/17(月・祝)	12:15~	特別企画「フィリピン文化講座」出演:清水展さん(関西大学特任教授)
9/22(土)	13:00~	木靴の樹(イタリア/187分)
9/23(日・祝)	10:00~	悲情城市(台湾/159分)
	14:00~	さらば、わが愛 霸王別姫(中国/172分)
9/22(土)・23(日・祝)	9:00~	40回記念企画「映画祭の歴史を振り返る展示」※展示は入場無料
9/24(月・振休)	13:00~	予兆 散歩する侵略者 劇場版(日本/140分)
9/24(月・振休)	15:30~	特別企画 トークイベント 黒沢清(監督)×高橋洋(脚本)
9/30(日)	13:00~	幕末太陽傳(日本/110分)
	16:30~	幕末太陽傳(日本/110分)
9/30(日)	15:00~	特別企画「落語講座」出演:小林昌廣さん(情報科学芸術大学院大学教授)
10/13(土)	13:00~	映画 夜空はいつでも最高密度の青色だ(日本/108分)※1
10/19(金)	13:00~	ソニータ(イラン/91分)※2
	19:00~	ソニータ(イラン/91分)※2
10/28(日)	10:00~	草原に黄色い花を見つける(ベトナム/103分)
	13:00~	馬を放つ(キルギス/89分)
	15:30~	草原に黄色い花を見つける(ベトナム/103分)
11/8(木)	13:00~	羅生門(日本/88分)
	15:30~	わが青春に悔いなし(日本/110分) 優秀映画鑑賞推進事業 ※11/8(木)・9(金)は、
	18:30~	天国と地獄(日本/143分)
11/9(金)	13:00~	酔いどれ天使(日本/98分)
	15:30~	天国と地獄(日本/143分)
	19:00~	羅生門(日本/88分)
11/23(金・祝)	13:00~	新感染 ファイナル・エクスプレス(韓国/118分)※1
11/25(日)	13:00~	でんげい〜わたしたちの青春(日本・韓国/97分)※1
	14:50~	特別企画「韓国伝統音楽鑑賞」(ソウル)LIVE!

第359回市民の劇場 第40回ぎふアジア映画祭

- ◆入場料/1回券800円、3回券2,100円、10回券5,000円(前売・当日とも)※優秀映画鑑賞推進事業は、チケット1枚で2作品を鑑賞可能。未就学児の入場不可。
- ◆前売券販売場所/岐阜市文化センター、岐阜市民会館などで販売中。
- ◆問合せ/岐阜市文化センター TEL058-262-6200

セミナー「ファンドレイズ(寄付集め)のコツ」参加者募集中!

応募者からの寄付のために必要な「考え方」や「準備」を基本から一緒に整理して、「寄付」について学びます。

- ◆日時/9月30日(日)18時~19時30分
- ◆場所/みんなの森 ぎふメディアコスモス かんがえるスタジオ
- ◆定員/100名
- ◆講師/池田昌人さん(人財育成コンサルタント・ソフトバンク株式会社CSR統括部長・公益財団法人東日本大震災復興支援財団理事)
- ◆申込/9月29日(土)までに市民活動交流センターへ電話(058-264-0011)またはEメール(comm-act@city.gifu.gifu.jp)で。



その他開催予定のイベントはこちら!

- ★フムフム学ぶプログラム/「産後」を知る・聴く・学ぶそして産後ライフをデザインしよう。親子減災教室、靴のサイズ合ってますか?~楽足楽歩で健足生活~
- ★ドキドキ体験プログラム/災害救助犬じゃがいもによる倒壊家屋からの発見及び人命救助の実演、メディアコスアドベンチャー、楽しく折って遊ぼう!紙飛行機折って飛ばそう!
- ★ワイワイ楽しむプログラム/紙芝居「黒野城主加藤貞泰と関ヶ原」、ハワイの伝統的な踊りフラダンスの世界をLet's enjoy!、みどりっこマーケット(趣味の手作り品の販売)

詳しくは市民活動交流センターのホームページ
(<https://g-mediacosmos.jp/center/>)をチェック!



問い合わせ

市民活動交流センター
岐阜市市町40番地5(〒500-8076)
Tel:058-264-0011
E-mail: comm-act@city.gifu.gifu.jp



メディコスまつり フム・ドキ・ワイワイ



岐阜市やメディアコスモスのことを「フムフム学ぶ」、いろいろなことを一緒に「ドキドキ体験する」、みんなで「ワイワイ楽しむ」、メディコスまつりでさまざまなプログラムが繰り広げられます。屋外では、みんなでワイワイウォールチョークアートの開催や、飲食ブースも出店!
◆日時/9月30日(日)9時30分~20時30分
◆場所/みんなの森 ぎふメディアコスモス

入場無料

メディコスウォールチョークアート参加者募集!

あなたの思いや夢を壁のキャンバスに描いてみませんか?

- ◆募集期間/募集中~9月20日(木)まで
- ◆実施場所/みんなの森 ぎふメディアコスモス セセラぎの並木テニテオ(新市庁舎建設工事西側仮囲い)1区画2m×0.9m
- ◆応募件数/最大80組
- ◆参加要件/イベント実施日時に参加し、チョークアートを描くことができる方。
- ◆画材/チョーク(チョークは事務局で準備。)
- ◆申込/参加申込書を郵送、Eメール(comm-act@city.gifu.gifu.jp)または直接市民活動交流センター(〒500-8076 岐阜市市町40-5※9時~21時)へ申し込みを。



「見た人が幸せになる、楽しくなる」をテーマに描ける内容の作品を募集します。

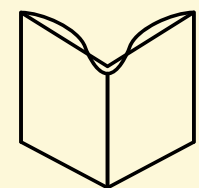

みんなの森
GIFU MEDIA COSMOS

咲 くら 楽 通信 Vol.51

秋のイベント メディコスまつり「フム・ドキ・ワイワイ」企画参加者募集中!

暑い日が続いておるが、みんな元気になっておるか?わしのおすすめは、本を読んだりイベントに参加したり...メディアコスモスを満喫することじゃ☆毎年恒例となったメディアコスモスでの秋のお祭り「フム・ドキ・ワイワイ」を開催するぞー!今回は盛りだくさんのプログラムが開催されるのじゃ。参加者を募集している企画もあるのでまとめてお知らせじゃ!詳しくはメディアコスのHPをチェックしてくれよ~☆



☆ぎふライブラリークラブイベント「本でウォークラリー」☆

- 本のタイトルを「しりとり」でつなぎながら本を探し、図書館内を歩き回るゲームをします。
- ◆日時/9月30日(日)14時～15時30分
- ◆場所/岐阜市立中央図書館 つながら読書のへや(岐阜市司町40-5)
- ◆定員/10人 ◆参加費/無料 ◆その他/小学生以下は保護者同伴。
- ◆申込/代表者の氏名・電話番号、参加者の人数・年齢を、電話、Eメール(moushikomi@gifu-lib.jp)または直接岐阜市立中央図書館へ。先着順。

☆施設工事のため図書館分館は臨時休館します☆

岐阜市立図書館分館(ハートフルスクエア-G1階)が11月12日(月)～25日(日)(予定)に臨時休館します。休館中はブックポストへ返却できます。視聴覚資料など一部ブックポストへの返却ができない資料があるので、注意してください。また、予約資料の受け取りはできません。

- 岐阜市立中央図書館** 岐阜市司町40-5 みんなの森 ぎふメディアコスモス内
Eメール:library1@city.gifu.gifu.jp
http://g-medicosmos.jp/lib/ Tel.058-262-2924
- 分館** 岐阜市橋本町1-10-23 ハートフルスクエア-G1階 Tel.058-268-1061
- 長良図書室 岐阜市万代町2-5-1 長良西公民館内 Tel.058-233-8170
東部図書室 岐阜市芥見4-80 東部コミュニティセンター内 Tel.058-241-2727
西部図書室 岐阜市下鶴飼1-105 西部コミュニティセンター内 Tel.058-234-1633
長森図書室 岐阜市前一色1-2-1 長森コミュニティセンター内 Tel.058-240-2702
柳津図書室 岐阜市柳津町宮東1-1 柳津公民館内 Tel.058-388-2026
- 開館時間/中央図書館 9時～20時、分館 9時～21時、図書室 9時30分～17時

☆岐阜市歴史博物館特集展示「くらしの道具たち～戦前の家のなか～」☆

- 150年から40年くらい前の日常生活で使われていた「ちょっと昔」の道具たちを展示します。
- ◆日時/9月14日(金)～12月9日(日)9時～17時(入館は30分前まで)
- ◆場所/岐阜市歴史博物館(岐阜市大宮町2-18-1)
- ◆観覧料/高校生以上300円(240円)、小中学生150円(90円)
※()は20人以上の団体料金。※各種障害者手帳をお持ちの人とその介護者1人・岐阜市内在住の70歳以上の人は証明書などを提示すると無料。岐阜市内の中学生以下の人は無料。家庭の日(9月16日(日)・10月21日(日)・11月18日(日))に入館する中学生以下の人とその家族は無料。
- ◆休館日/毎週月曜日(9月17日(月・祝)・24日(月・振休)、10月8日(月・祝)・29日(月)は開館、9月18日(火)・25日(火)、10月9日(火)



岐阜市歴史博物館 岐阜市大宮町2-18-1(〒500-8003) Tel.058-265-0010

☆長良公園の催し☆

- ★メタセコイアの森コンサート
高校生の皆さんによる吹奏楽を楽しめます。
- ◆日時/9月15日(土)11時～※雨天中止
- ◆場所/長良公園メタセコイアの森(岐阜市長良字城之内1466-10)
- ◆出演/県立加納高等学校吹奏楽部 ◆入場料/無料 ◆申込/事前申込不要(当日直接参加)
- ★ベビーマッサージ教室
赤ちゃんとのスキンシップであるベビーマッサージの仕方について学びます。
- ◆日時/9月20日(木)10時～11時
- ◆場所/長良公園軽スポーツ研修センター(岐阜市長良字城之内1466-10)
- ◆対象/生後2か月～歩行前の乳児と親 ◆定員/20組
- ◆参加費/500円(傷害保険付き)※希望者は別途マッサージ用ジェル代が必要。
- ◆申込/9月8日(土)9時より電話または直接長良公園管理事務所へ。先着順。
- ★ヨガ教室 初心者の方からでも参加できるヨガ教室です。
- ◆日時/9月22日(土)10時～11時
- ◆場所/長良公園軽スポーツ研修センター(岐阜市長良字城之内1466-10)
- ◆定員/20人 ◆参加費/無料 ◆持ち物/飲み物、フェイスタオル、バスタオル
- ◆申込/9月8日(土)9時より電話または直接長良公園管理事務所へ。先着順。

長良公園管理事務所 岐阜市長良字城之内1466-10(〒502-0071)
Tel.058-232-6709

☆岐阜市畜産センター公園の催し☆

- ★びよびよおはなし会
親子一緒にすてきなお話を楽しみます。
- ◆日時/9月10日(月)10時30分～11時
- ◆場所/岐阜市畜産センター公園(岐阜市椿洞776-4)
- ◆出演/おはなしグループみみずく ◆参加費/無料 ◆申込/事前申込不要(当日直接参加)
- ★チョークアートワークショップ
ハロウィンのウェルカムボードをペイントします。
- ◆日時/10月9日(火)10時～12時
- ◆場所/岐阜市畜産センター公園(岐阜市椿洞776-4)
- ◆講師/中田美帆さん(チョークアートスタジオ エンジェル・モカ)
- ◆定員/20人 ◆受講料/2,000円(材料費含む)
- ◆申込/9月11日(火)9時から電話または直接岐阜市畜産センター公園へ。先着順。

岐阜市畜産センター公園 岐阜市椿洞776-4(〒502-0801) Tel.058-214-6333

岐阜市立図書館

展示イベント



子育てに関する
情報をお届け。
親子で楽しめるイベントも
紹介します。

Mama☆Papa☆Kids

ママ☆パパ☆キッズ

☆おはなし会☆

岐阜市立中央図書館・分館・各図書室では、毎月「おはなし会」を開催しています。親子や友だちと参加してください。

期日	時間	対象/場所
9月 5日(水)	10:30～	0～3歳向け/中央図書館
5日(水)	10:30～	0～4歳向け/東部図書室
5日(水)	11:00～	0～3歳向け/中央図書館
7日(金)	11:00～	0～3歳向け/長森図書室
8日(土)	10:30～	0～小学生低学年向け/長良図書室
8日(土)	11:00～	4歳～小学生向け/柳津図書室
8日(土)	14:00～	小学生向け/中央図書館
15日(土)	10:30～	わらべうた/中央図書館
15日(土)	11:00～	わらべうた/中央図書館
16日(日)	10:30～	3～6歳向け/中央図書館
19日(水)	10:30～	0～3歳向け/中央図書館
19日(水)	11:00～	0～3歳向け/中央図書館
19日(水)	11:00～	0～3歳向け/長森図書室
19日(水)	11:00～	0～4歳向け/柳津図書室
21日(金)	10:30～	0～3歳向け/西部図書室
22日(土)	11:00～	0～4歳向け/分館
22日(土)	14:00～	5歳～小学生向け/分館
23日(日)	14:00～	小学生向け/中央図書館
10月 3日(水)	10:30～	0～3歳向け/中央図書館
3日(水)	10:30～	0～4歳向け/東部図書室
3日(水)	11:00～	0～3歳向け/中央図書館
5日(金)	11:00～	0～3歳向け/長森図書室
6日(土)	10:30～	3～6歳向け/中央図書館
6日(土)	10:30～	4歳～小学生向け/西部図書室
13日(土)	10:30～	0歳～小学生低学年向け/長良図書室
13日(土)	11:00～	4歳～小学生向け/柳津図書室
13日(土)	14:00～	小学生向け/中央図書館
17日(水)	10:30～	0～3歳向け/中央図書館
17日(水)	11:00～	0～3歳向け/中央図書館
17日(水)	11:00～	0～3歳向け/長森図書室
17日(水)	11:00～	0～4歳向け/柳津図書室
19日(金)	10:30～	0～3歳向け/西部図書室
20日(土)	10:30～	わらべうた/中央図書館
20日(土)	11:00～	わらべうた/中央図書館
21日(日)	10:30～	3～6歳向け/中央図書館
27日(土)	11:00～	0～4歳向け/分館
27日(土)	14:00～	5歳～小学生向け/分館
28日(日)	14:00～	小学生向け/中央図書館

☆コミセン巡回図書館☆

図書館の司書が図書室のない岐阜市内5か所のコミュニティセンターを巡回し、図書の貸出や返却を行う「コミセン巡回図書館」を実施しています。

※今年度から、巡回ルートや巡回時間に変更が生じています。ご注意ください。

巡回場所	9月	10月
南部・市橋	6日(木)、9日(日)、 20日(木)、23日(日)	4日(木)、7日(日)、 18日(木)、21日(日)
北部・北東部・日光	13日(木)、16日(日)、 27日(木)、30日(日)	11日(木)、14日(日)、 25日(木)、28日(日)

※9月9日(日)は市橋コミュニティセンター巡回なし。

※10月28日(日)は北東部コミュニティセンター巡回なし。

◎南部コミュニティセンター:10時～10時45分 ◎市橋コミュニティセンター:11時15分～12時15分

◎北部コミュニティセンター:9時30分～10時15分 ◎北東部コミュニティセンター:11時～12時

◎日光コミュニティセンター:14時～15時

※天候などの理由により、巡回を行わない場合もあります。図書館ホームページなどで確認してください。

岐阜市立図書館

岐阜二一五
City News



☆女性の活躍スキルUPアカデミー

「自分の強みを活かす! 私らしいリーダー像のを見つけ方☆

女性が社会でリーダーシップをとって活躍するために、「やる気をアップさせる方法・思考変換」や「リーダーとしてのコミュニケーション」について話します。

- ◆日時/10月20日(土)、27日(土)13時30分~15時30分(全2回)
◆場所/ハートフルスクエア-G 2F 中研修室(岐阜市橋本町1-10-23)
◆講師/吉居理奈子氏((株)ライフスタイル・ウーマン 代表取締役)
◆対象/リーダーシップに興味がある女性
◆定員/30名 ◆受講料/無料
◆託児/申込み時に要予約。(満1歳~未就学児対象)



↑吉居理奈子氏

◆申込/岐阜市女性センターHPの「講座お申込み」から又は、往復はがきに①講座名②氏名(ふりがな)③年齢④性別⑤〒・住所⑥電話番号⑦託児希望の方は、子どもの氏名・生年月日・性別を明記の上、10月9日(火)(必着)までに申し込みを。直接申込みの場合は、返信用のはがきを持参すること。※申込者多数の場合(託児希望者多数の場合も)抽選。※迷惑メール対策をしている方は、女性センターからのメールが届くように設定すること。

岐阜市女性センター 岐阜市橋本町1-10-23 ハートフルスクエア-G内
(〒500-8521)Tel.058-268-1052 HP:https://gikyobun.or.jp/heartful/josei-c/

☆ハートフルレクチャー「腸がゲンキで、超ゲンキ!」☆

今話題の腸内フローラ。腸内の多種多様な菌が共生関係をとることで、腸が活性化し、健康的な身体づくりにつながります。腸内細菌と人との関係を研究し、人々のおなかの健康に取り組んでいるヤクルトから、乳酸菌の働きについて学び、今後の健康に役立つアドバイスをします。

- ◆日時/10月3日(水)10時~11時30分
◆場所/ハートフルスクエア-G 2F 大研修室(岐阜市橋本町1-10-23)
◆講師/下條ルミ氏(岐阜ヤクルト販売株式会社)
◆対象/一般 ◆定員/100名 ◆受講料/300円
◆申込/往復はがき(1枚につき1人)に、①講座名(腸がゲンキで、超ゲンキ!)②〒・住所③氏名④年齢⑤電話番号を明記し、岐阜市生涯学習センターまで申し込み。9月21日(金)必着。直接申込みの場合は、返信用のはがきを持参。※申込者多数の場合は抽選。

☆第3期 岐阜市生涯学習センター パソコン講座☆

岐阜市生涯学習センターとボランティア団体「岐阜ITコラボレータ会」が協働で開催しています。講師やサポーターと受講者が学び合い創っていく講座です。



- ◆場所/ハートフルスクエア-G 2F パソコンルーム(岐阜市橋本町1-10-23)
◆対象/一般 ◆定員/各20名
◆申込/往復はがき(1講座につき1人1枚)に、①講座名②〒・住所③氏名④年齢⑤電話番号⑥「デジタルフォトを楽しもう」に申し込みの方はスマホのOSの種類かデジカメのメーカーと型番を明記の上、9月15日(土)(必着)までに申し込み。※応募者多数の場合は抽選。抽選日は講座開始日の2週間前。

Table with 3 columns: 講座名, 開催日時, 受講費用(7回分). Lists various computer courses like 'はじめてのエクセル', 'デジタルフォトを楽しもう', etc.

岐阜市生涯学習センター 岐阜市橋本町1-10-23 ハートフルスクエア-G内
(〒500-8521)Tel.058-268-1050 HP:https://gikyobun.or.jp/heartful/shogaigakushu/

☆平成30年度後期 ドリーム市民企画セミナー☆

ドリーム市民企画セミナーは、ドリームシアター岐阜を舞台に、市民の皆さんが講師となって活動するセミナーです。子育て、孫育てに関わるセミナーなど、今回は11講座を募集します。

- ◆場所/ドリームシアター岐阜(岐阜市明徳町6番地)
◆申込/往復はがき(1講座1枚)に、①講座番号②セミナー名③〒・住所④氏名(ふりがな)⑤性別⑥講座初回時の年(月)齢⑦電話番号⑧保護者氏名(親子セミナーは参加する保護者氏名、講座番号4・6・8は記載不要)、返信表面にも〒・住所、氏名を記入して、9月15日(土)(必着)までにドリームシアター岐阜へ。申し込み多数の場合は抽選。

Table with 6 columns: 番号, 日時, 講師, 日時, 定員, 費用. Lists 11 different seminars with details on dates, instructors, and fees.

☆日曜親子セミナー 9月☆

- 9月30日(日)に、下表の通り親子で参加できるセミナーを開催します。
◆場所/ドリームシアター岐阜(岐阜市明徳町6番地)
◆申込/往復はがき(親子セミナーは1枚1セミナー1組まで応募できます。①セミナー名②〒・住所③氏名(ふりがな)④性別⑤学校名・学年⑥電話番号⑦保護者氏名(親子セミナーは参加する保護者氏名)、返信表面には結果の通知先の宛名を記入して、9月13日(木)(必着)までにドリームシアター岐阜へ。応募者多数の場合は抽選。

Table with 5 columns: セミナー名, 対象, 日時, 定員, 費用. Lists two seminars: 'クレヨンでふんわりアートを描こう' and '手びねりのラバンダー石けん作り'.

ドリームシアター岐阜 岐阜市明徳町6番地(〒500-8813)Tel.058-262-2811

岐阜市女性センター

岐阜市生涯学習センター

ドリームシアター岐阜

V2Hにより電気自動車から住宅へ給電



省エネシステムを設置して環境にやさしく！

岐阜市は温室効果ガス排出削減のために、下記の省エネ補助事業を実施しています。岐阜市内の住宅や事業所への再生可能エネルギーシステムや省エネシステムなどの設置に対して、その費用の一部を補助しています。各補助の条件等の詳細については下記の問い合わせ先まで！

みんなのできる！
エコチャレンジ！

gifu eco 運動

ギフ エコ ウンドウ

省エネ補助金の申請はお済ですか？

主な要件	次世代自動車充電設備 (V2H) ↑ 岐阜市内の住宅にV2Hを設置する方。又はV2Hを備えた岐阜市内の建売住宅を購入する方。
補助金額	購入及び設置に係る費用の3分の1(上限10万円)
主な要件	ゼロエネルギー住宅 (ZEH) → ①岐阜市内のゼロエネルギー住宅を購入した方。 ②平成29年度以降の「ZEH支援事業」、「ZEH+実証事業」、「戸建分譲ZEH実証事業」、「先進的再生可能エネルギー熱等導入支援事業」(国の補助金)の額の確定の通知を受けている方。
補助金額	国の補助金額の10分の1

ゼロエネルギー住宅のイメージ図

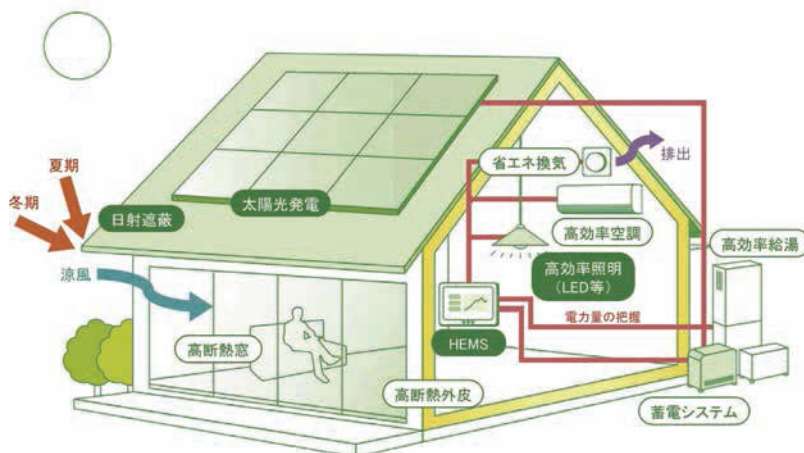

出典/資源エネルギー庁HP
http://www.enecho.meti.go.jp/category/saving_and_new/saving/zeh/

	地中熱ヒートポンプシステム	家庭用燃料電池システム	住宅省エネ改修
主な要件	岐阜市内の住宅や事業所に地中熱ヒートポンプシステムを設置する方。又は、地中熱ヒートポンプシステムを備えた岐阜市内の建売住宅を購入する方。	①岐阜市内の住宅に家庭用燃料電池システムを設置した方。又は、岐阜市内の家庭用燃料電池システム付き建物住宅を購入した方。 ②平成29年度以降の「民生用燃料電池導入支援補助金」(国の補助金)の額の確定の通知を受けている方。	①岐阜市内の住宅を省エネ改修した方。 ②平成29年度以降の「高性能建材による住宅の断熱リフォーム支援事業」(国の補助金)の額の確定の通知を受けている方。
補助金額	購入及び設置に係る費用の3分の1(上限50万円)	国の補助金額の10分の1	

岐阜エネ
City News

[問い合わせ先] 岐阜市役所地球環境課(岐阜市神田町1-11・岐阜市役所南庁舎4階) Tel.058-214-2149
E-mail:chikyu@city.gifu.gifu.jp HP:http://www.city.gifu.lg.jp/23334.htm

参加者のみなさんには、ぎふ減CO2ポイントを5ポイント、さらに記念品を進呈します。

◆日時/9月29日(土)
午前の部:10時~11時30分
午後の部:13時30分~15時
※午前の部と午後の部は同じ内容。

◆場所/中部三菱自動車販売(株)岐阜東店(岐阜市細畑1-4-1)

◆対象/小学生~中学生とその保護者
◆定員/各回25名(要事前申込、先着順)
◆参加費/無料
◆申込/参加希望者は、9月27日(木)までに、電話またはEメールで岐阜市地球温暖化対策推進委員会事務局(岐阜市役所地球環境課内)(TEL:058-214-2149・Eメール:chikyu@city.gifu.gifu.jp)に住所、氏名、電話番号、学年、午前または午後の希望を連絡。

「気候が変わった！
環境とエネルギーを
学ぼう！体験ラボ」
講座を開催します！

講座に参加して
未来のエコな暮らしを考える

実験や電気自動車に乗る体験を通して、私たちの「みらいのくらし」について楽しく学ぶ講座を左記のとおり開催します。

[問い合わせ先] 岐阜市役所地球環境課 Tel.058-214-2149

永い歴史に見守られる
真清田の社で、
健やかな成長を願う七五三。



七五三

特別セットプラン

男の子 33,000円(税込)

女の子 38,000円(税込)

着物レンタル・着付・写真まで
ぜ～んぶコミコミ!

含まれるもの

ご祈禱	衣裳	着付け	写真
神社での ご祈禱料も込み。	(足袋プレゼント) 婚礼衣裳の専門店 が自信を持っておす めする特選衣裳の 中からお好きな衣裳 をお選び頂けます。	専門のスタッフによ る本格仕上げ。 その後すぐに撮影す るので、着崩れの心 配もありません。	(ハツ切サイズ) 1ポーズ 境内で外写します (晴天に限る)。 神社の御殿を背に 専属のカメラマンが 撮影致します。 ※写真のポーズ追 加等オプションもご ざいます。
ヘアメイク かんざし レンタル (女の子のみ)			

※このセットプランは「ご祈禱」「貸衣裳」「美容着付」「写真撮影」すべてご利用の方対象です。

セレクトパックプラン

下記の中から必要なものを組み合わせてご利用いただけます。
(ご祈禱のみの方は、ご予約不要です。直接境内までお越し下さい。)

ご祈禱 + 衣裳 足袋 着付け ヘアメイク 写真
[ハツ切 or ハツ切]

※お電話での申し込みは承っておりません。直接ご来館頂き、ご予約ください。
※ご予約の際、お子様一人に対し予約保証金5,000円(現金のみ)が必要です。
※外部カメラマンによる境内での営業撮影行為は禁止となっております。

着付体験フェア

9/9(日)・15(土)・24(月)

[場所] 真清田神社参集殿

[時間] 午前10時～午後3時

9/26(水)まで毎日七五三衣裳展示中

※9/27(木)以降、衣裳の問合せは真清田神社参集殿まで。

衣裳のご予約は期間中毎日承っております。お気軽にご覧下さい。



尾張國一之宮 真清田神社 参集殿

お問合せ tel.0586-72-1881 真清田神社 参集殿

愛知県一宮市真清田1-2-1

●年中無休 ●交通 JR「尾張一宮駅」名鉄「一宮駅」東口より徒歩8分
●お問合せ時間 [平日] 午前9時～午後5時 [土日祝] 午前9時～午後6時

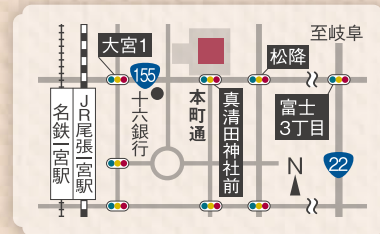

地元力が未来をつくる! 岐阜咲楽人

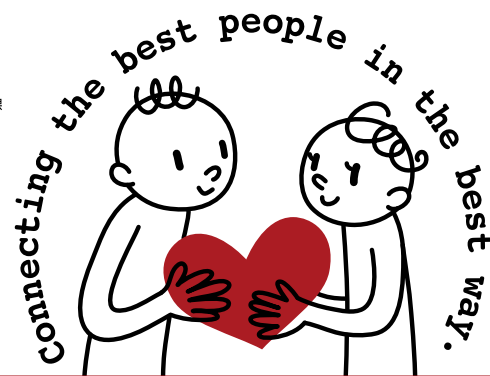

盛り上げよう! 岐阜市10人リレー

この街に住まい、この街を愛する人、それが「岐阜咲楽人」です。一人ひとりの思いがやがて大きな地元力へ!

Instagramフォローで秘密のクーポンがあるかも!? 毎月の投稿を見逃さないでね!

知人



ガエル ラグロアスさん
岐阜県商工労働部 観光国際局 海外戦略推進課 国際交流員



高野 フライアンさん
岐阜県観光国際局 海外戦略推進課 欧米誘客係 国際交流員



ピーター コリンズさん
岐阜県 商工労働部 観光国際局 国際交流課 国際交流員



セvgi チェヴィックさん
岐阜県 商工労働部 観光国際局 国際交流課 国際交流員



尾形 哲也さん
(公財)岐阜県国際交流センター 専務理事 兼 事務局長



長屋 ジネットグチェレスさん
(公財)岐阜県国際交流センター 在住外国人支援相談員



我妻 ドウグラス 武さん
(公財)岐阜県国際交流センター



郷 俊玲さん
(公財)岐阜県国際交流センター 国際交流員



岩本 千恵美 シルビアさん
(公財)岐阜県国際交流センター 国際交流員



世古 英弘さん
JICA岐阜県デスク 岐阜県国際協力推進員



ヤマモト ゼノフォン
山本 全翻 さん

商工労働部 観光国際局 | 海外戦略推進課

「岐阜の素晴らしさ」を海外へ発信 世界に届け!言葉以上に思いを乗せて

海外で販売する商品販促のため、翻訳家として活躍されている山本さん。海外留学を重ねアメリカで大学院を卒業、そのスキルを活かし多くの海外プロジェクトに参加しています。デザイン系の専門用語や更なるアピール力を学んだり「理解したうえで何を伝えていくのか」を念頭に日々奮闘中!「イギリス×岐阜」新商品プロジェクトも進行中です!

☎058-272-1111
📍岐阜市藪田南2-1-1



コウケツ キョカズ
瀬瀬 清和 さん

いなば毎農園 | オーナー

安心安全!新鮮いちご「濃姫」苗作り~温度・湿度、収穫まで徹底管理

「とにかく鮮度が大切!」と苗作りに情熱を燃やす瀬瀬さんは、趣味のサーフィンで海外を訪れた際の農場体験がきっかけとなって、毎農園をはじめたというアツい男性。肥料にこだわり、極力農業に頼らず育てた苺の美味しさに、遠方からのお客様も。「皆様に喜んでいただけるのが一番の喜び」と、好評の高設栽培ハウスをさらに増やすことも検討中です!

☎058-381-9282
📍各務原市山脇町2-20
🕒10:00~15:30
📅不定休 📷 inaba_nouen



夫婦で意見を出し合いながら毎日手作り! お客さんからの声何より嬉しいです

中学の頃から独立しようと目標を立て、焼き菓子を選び、パティスリーやパン屋で働いた落合さん。名古屋のパン屋さんで旦那さんとの運命の出会いを果たし、現在は夫婦で協力しながら「ソラネズミ」を経営。「今年の8月でちょうど一周年を迎えました。パンの良さを岐阜の方に沢山伝えていきたい!地産地消の商品を増やしたい」とやる気いっぱいに語ってくれました。



オチアイ アイ
落合 愛 さん

各務原の小さなパン屋 ソラネズミ | 販売員

☎各務原市鷺沼朝日町5-1-5
アメニティハウスアサヒD
@soranezumigifu
soranezumi2017



ナカシマ サトエ
中島 里江 さん

マフィン専門店 Siki | 店長

マフィンのお持帰り専門店 イベントやマルシェにも出店中!

専門学校でお菓子作りを学び、レストラン等で修業を重ね「ひとつのお菓子で多種類のものを作りたい」と2年前に念願のマフィン専門店をOPENした中島さん。「イベントのお土産として、またりピーターの方などから「新作美味しかったよ」と言っていたのがとても嬉しいです!と笑顔で答えてくださいました。マルシェなどでファン急増中です!

☎058-385-3323
📍各務原市鷺沼朝日町5-1-5アメニティハウスB
🕒11:00~17:00 📅日曜、祝
📍マフィン専門店 siki 📷 muffinsiki



To be continued! 友人

友人

**“愛情+感謝と尊敬”の気持ちを大切に!
アンテナを常に張り知識を増やしたい**

優しい笑顔で「旅行好きなんですよ!」と語り始めてくれた水野さん。国際交流員の取りまとめを行い、働きやすい環境に整える仕事を果たしつつ、海外と岐阜県との交流も深まるよう働きかけています。「岐阜県と各国の良さや強みをもっと知りたい。また、カフェ巡りなど新しい場所へ行くのも好きなので興味関心を常に持っていたい」と笑顔で話してくれました。



No.794

将来の大きな夢は
世界一周旅行です!

水野 麗子 さん

岐阜県商工労働部 観光国際局 国際交流課 | 職員

☎058-272-1111
📍岐阜市藪田南2-1-1



No.793

全世界は1つの舞台です!
11月公演のミュージカルに
出演します

ローラ デュバル
Laura Duvall さん

岐阜県教育委員会 | 教育研修課

**高校のALT・演劇の演出家・女優として
仕事に夢に、邁進中です!**

大学時代に日本史を学んだのがきっかけとなり、県立高校のALTとして現在5年目のローラさん。子ども達には「恥ずかしながら自身の意見や経験を話して、もっと思いをシェアしたい」と楽しい授業を心がけています。また仕事のみならず自身の夢をしっかりと見定め、帰国後は女優を目指し大学院で演劇を学ぶそう。日々夢への階段を上り続けています!

☎058-271-3325
📍岐阜市藪田南5-9-1



**日本語の面白さに惚れ込んで!
自然豊かな岐阜をもっと知っていききたい**

国際交流員として、今年の夏に来日したばかりのシモナさん。「日本語の中で、擬音語は特に面白い!触った時の感触、暑い、冷たいなどの表現は海外にはなく日本特有の表現ですね」と笑顔で話してくれました。日本で生活するのは今回で4回目。来日中には「四国」に行ってみたいそう。リトアニア語と日本語の架け橋になっていく、シモナさんの活躍に期待です!



No.792

岐阜と同じ自然溢れる
リトアニアにぜひ
遊びに来てね!

シモナ・ヴァシレブスキーテ
Simona Vasilevskyte さん

岐阜県庁 商工労働部 観光国際局 国際交流課 | 国際交流員

☎058-272-1111
📍岐阜市藪田南2-1-1



地元のお店

**勢いで始めることも大切!日々の暮らしを
豊かにするモノをこれからもお届けします**

10年程前に、地元の岐阜市でお店をはじめよう!と思い、ご夫婦で「Lico*Lico」を立ち上げました。初めは自身で制作したモノも販売したりと、試行錯誤しながら「暮らしを楽しむもの」をお届け。今年の春移転OPENし、顧客の方にも愛され続けているそう。「仲良くしてくれる常連さんのために、さらに頑張ります」と優しい笑顔で秘めた思いを語ってくれました。



No.795

10月より月に一回
「植物祭」を開催!
遊びに来てください。

コウケツ サトミ
瀬瀬 里美 さん

Lico*Lico | オーナー

☎058-333-1479
📍岐阜市日野東7-12-9
📷greencafe-licolico



No.796

人生楽しんだもの
勝ち!今をときめく
楽しい一瞬を!

シンドウ アヤ
進藤 亜弥 さん

雑貨屋 コルリ | 店主

**わくわく感を子どもから大人へお届け!
手にしてほっこり、安らぎを運ぶ雑貨屋**

東北の震災をきっかけに「何かをはじめよう」と決心した進藤さん。サービス業で働いた経験から雑貨が好きになり、11年にOPEN、今年で8年目を迎えました。「時代に流されず自分の軸を大切にしたい」と商品にもこだわり、お茶目で愛らしい雑貨が並ぶ癒しの店内。「困難な時ほどコルリに助けられました」。今日も皆さんの幸運を願い開店しています!

☎090-6465-8770
📍各務原市那加日新町3-12-13
🕒11:00~18:00
🗓水曜、木曜



**メニューの研究は念入りに納得するまで!
イベント企画や出店も視野に入れています**

植物に関わる仕事を長年しながら「Lico*Lico」の喫茶部を、今年の春より「plant's cafe」として、OPENしました。ピタサンドやワッフルなど種類豊富なメニューがズラリ。「ランチやカフェタイムにふらっと立ち寄って欲しい!お店の内装もいちから自分で手作りしたのでぜひそこも、楽しんで欲しい!」とのこと。今後は出店も考えているという瀬瀬さんの活躍をお楽しみに♪



No.797

研究を重ねた
“ピタサンド”
一度食べてみて!

コウケツ カズナリ
瀬瀬 一成 さん

plant's cafe | オーナー

📍岐阜市日野東7-12-10
🕒不定休※臨時休業などのお知らせは
Instagramにて
📷plants_cafe_gifu

