

平成31年度当初予算のご案内

清流の国ぎふ
マスコットキャラクター
ミナモ



清流の国ぎふ
ミナモ通信

一人ひとりの幸せと確かな暮らしのあるふるさと岐阜県を目指して

平成31年度は、これからの10年間を見据え、今後5年間の政策の方向性を取りまとめた「『清流の国ぎふ』創生総合戦略」をもとに、「人」「地域」をつくることで「魅力と活力」をうみだす全方位型の積極予算を作成しました。市町村、産業界などと連携し、県民の皆さん一人ひとりの幸せと確かな暮らしのある岐阜県を目指していきます。

■問／県庁財政課 ☎058(272)1130

岐阜県の財政・予算web

検索

予算の規模

(単位:億円)

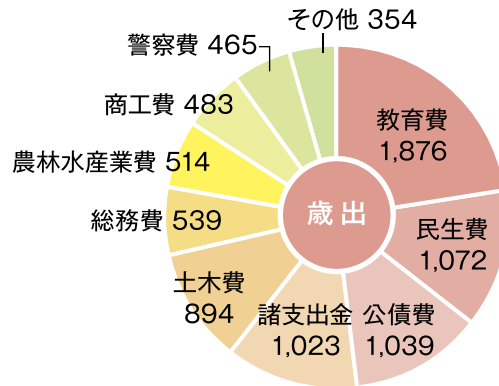
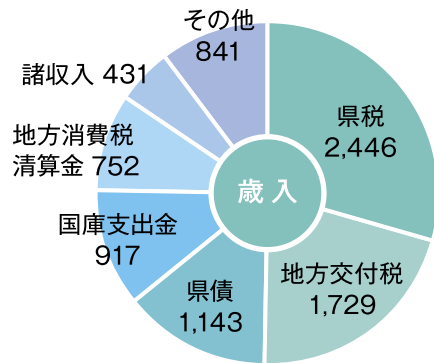

ポイント

- 一般会計の総額は7年連続の増額となる8,259億円(前年度当初比1.6%増)
- 節度を保った財政運営と、メリハリの利いた政策展開を両立



予算の3本柱

I 「清流の国ぎふ」を支える人づくり

1. 未来を支える人

(主な事業)

県立専門高校における地域産業の担い手の育成(1,940万円)

・農業高校などの高校生を対象に、地元企業の魅力を伝えるインターンシップなどを実施して、地域産業を担う人材を育成します。



2. 誰もが活躍できる社会

(主な事業)

「多文化共生総合相談ワンストップセンター(仮称)」の設置(2,564万円)※3月補正を含む

・多言語で医療や福祉、教育など、行政や生活全般に関する情報提供や相談を一元的に行う窓口を県国際交流センターに設置します。



II 健やかで安らかな地域づくり

1. 健やかに暮らせる地域

(主な事業)

保育士の確保に向けたポータルサイトの構築(773万円)

・保育士の求人情報などを発信し、求人・求職のマッチングを促進するポータルサイトを構築します。

2. 安らかに暮らせる地域

(主な事業)

県民一人一人の確実な避難行動の実現に向けた取組み(3,634万円)

・「災害・避難カード」の普及を図るほか、「総合防災ポータル」の多言語化、避難所情報をリアルタイムで発信できるシステム構築などを進めます。

3. 誰もが暮らしやすい地域

(主な事業)

地域支え合い活動を行う団体等への支援の拡大(1,500万円)

・地域の団体等が実施する買物支援などの支え合い活動に対する市町村の助成事業を支援します。

III 地域にあふれる魅力と活力づくり

1. 地域の魅力の創造・伝承・発信

(主な事業)

地場産品の海外販路開拓に向けた新たな商流の創出(3,060万円)

・英国百貨店での県産品フェアや産地等と連携した海外バイヤーとの商談会を開催します。

2. 次世代を見据えた産業の振興

(主な事業)

大河ドラマ「麒麟がくる」を活用した地域の活性化(1億3,700万円)

・明智光秀公ゆかりの市町と一体となって魅力を発信するとともに、市町の受入環境整備を支援します。

3. 農林畜水産業の活性化

(主な事業)

スマート農業の推進拠点の整備(1億6,605万円)

・最新のスマート農業機械等の体験や研修ができるモデル温室の整備、スマート実証農場を設置します。



点字版・音声版をご希望の方は、県庁広報課へご連絡ください
音声版には、CD(デジ編集)での提供と
音声用のテキストデータの配信もあります

今月のピックアップ情報

●県の人口
1,998,495人(409人減)
男/969,228人(288人減)
女/1,029,267人(121人減)
※平成31年1月1日現在 ※()内は前月との比較
最新の情報は、県庁統計課ホームページをご覧ください。

県政広報テレビ番組
「ぎふ県政ほっとライン」
放送中
(放送日)木曜 18:53~18:57
(再放送)火曜 21:54~21:58

Facebook「清流の国ぎふ」
ミナモだよりで情報発信中!!

岐阜県 ミナモだより

ぎふちゃん(8ch)データ放送で
「岐阜県からのお知らせ」も配信中!

ボタンを押して
地元情報をゲット!



県庁舎の再整備に向けて

県では、県庁舎再整備を進めています。今年度は、県庁舎本体工事に着手し、2022年度の完成を予定しています。2019年2月に取りまとめた実施設計は、県庁などで閲覧することができます。

実施設計の概要

コンセプト

- 県政の拠点**
行政サービスを着実に担う県政の拠点
- 「清流の国ぎふ」の象徴**
豊かな自然と伝統文化に彩られた本県の魅力を発信

建物概要

- 行政棟：鉄骨造、免震構造(一部耐震)**
21階建 高さ106m 延床68,303㎡
- 議会棟：鉄骨造、耐震構造**
6階建 高さ32m 延床13,937㎡



新庁舎外観

【実施設計説明書の閲覧場所】

- ・県庁、各県事務所(郡上市駐在、下呂市駐在含む)
- ・ウェブサイト

◆ 問 / 県庁舎建設課 ☎058(272)1148

岐阜県庁舎 実施設計



情報ボックス



ウェブサイトでも「岐阜県からのお知らせ」「清流の国ぎふミナモ通信」が見られます。
バックナンバーも公開中!
左記の二次元コードを読み込んでアクセスしてください。

案内 空き家のことは「空き家・すまい総合相談室」へ相談を

空き家の所有者などを対象に、適正管理や活用、解体などに関する相談を受け付けています。

- とき/毎週火、金曜日 13:00~16:00
- ところ/県住宅供給公社(大垣市)
- 料金/無料 ※要予約
- 申込先・問/県住宅供給公社 ☎0584(81)8511

ぎふ空き家すまい相談室

案内 ドリームジャンボ宝くじの購入は県内で!

皆さんに県内で購入していただいた宝くじの販売額のうち、約40%が県の収入となり、市町村振興や高齢化・少子化対策など、身近なところで役立てられています。宝くじはぜひ県内の売り場か宝くじ公式サイトでご購入ください。

- 発売期間/4月1日(月)~26日(金)
- 問/県庁財政課 ☎058(272)1130

案内 水上オートバイの通航規制について

岐阜市内の長良川では、レジャーなどで河川を利用する方と水上オートバイとの事故を防止するため、水上オートバイの通航規制を実施しています。マナーを守って安全に河川を利用しましょう。

- 問/県庁河川課 ☎058(272)8603

長良川 水上オートバイ規制

募集 2019年度県政モニターを募集します

県民の皆さんのご意見をお伺いして県の政策や事業に活用するため、県政モニターを募集します。

- 募集期間/3月22日(金)~4月26日(金)
- 活動内容/県政に関するアンケートへの協力(年3回程度)
- 任期/6月から2020年5月末まで
- 応募方法/ウェブサイト、郵送、FAX
- 申込先・問/県庁広報課 ☎058(272)1118

岐阜県県政モニター

募集 愛のともしび基金補助事業を募集します

社会福祉法人などの非営利団体が実施する福祉活動に対して、補助金を交付します。

- 募集期間/3月25日(月)~5月7日(火)
- 申請方法/必要書類を事業所が所在する市町村の福祉担当課へ郵送、持参
- 問/県庁地域福祉課 ☎058(272)8261

岐阜県愛のともしび基金

募集 警察官(大卒)採用試験を実施します

- 受付期間/4月10日(水)まで
- 第1次試験/5月12日(日)
- 試験場所/岐阜市内の高等学校
- 申込書/県警本部、最寄りの警察署、交番、駐在所などで配布 ※県警ウェブサイトからも入手可
- 申込先・問/県警警務課 ☎058(272)3140

岐阜県警察官採用



① 洗って切るだけで、そのままサラダにできるセット。赤からし菜、わさび菜などが含まれているので、そのものの味を試すことができる。② パルコde朝市では、食べ方や保存方法も一緒に伝える木村さん。お客様に野菜をいしく食べてもらいたいとの想いから。4月には新たなまめが登場する予定。③ どうも「と」枝豆の芽。これからまめな農園の土です。今宵、夏にはおいしい野菜になることを考えると楽しみが増す。

Profile

木村 仁士さん◎1977年岐阜市生まれ。2年半、アパレルの仕事を中心に東京で働いた後、25歳で実家に戻り、農業を始める。「オアシス21オーガニックファーマーズ」などへの出荷などから売り先を拡大していき、2009年6月に若手農家と共に「パルコde朝市」をスタート。

まめな農園
 岐阜県岐阜市北島6-6-3 Tel.090-9193-7336

Information

パルコde朝市
 日時/毎週日曜日 9:00~11:00
 場所/岐阜市三番町13 のはら湯隣

まめな農園

木村 仁士さん Kimura Hitoshi

実験も失敗もたくさんします
 でもそれがおいしさの発見につながります

初

初めて「まめな農園」の畑を見学した人は驚くかもしれません。アブラナ科の野菜からはナバナが咲き、畝と畝の間には草が生え、化学農薬・化学肥料を使用せず、野生的な畑で育った野菜が収穫されているからです。父の佳志雄さんが約30年前に取り組み始めた農法を受け継いだ木村仁士さんは、年間40種類ほどの「おいしい野菜」づくりに取り組んでいます。

木村さんは化学農薬・化学肥料不使用の野菜の「穴があいている、土がついている」というイメージを払拭するために、下葉などを丁寧に取り除き、商品として美しいものだけを販売。並べると、色が濃く、イキイキとしていて、生命力を感じることができる野菜ばかり。細胞同士の結束がゆるいため、茹で時間は短くて済み、煮ると味が早く奥深く染み込んでいくのも特徴の一つです。

おいしい野菜づくりのために、ミネラル、酵素、菌にこだわった土作りには手を抜きません。実験をしながら、時には失敗もしながらベストな野菜作りを探し続けています。

ある時、小松菜やチンゲン菜の収穫適期を逃して放置したことがあった時、ナバナが咲く直前の状態の茎を試しに食べてみたところ、野菜それぞれの味がしておいしいというのを発見。それ以降、柔らかい部分を摘んで商品化に。ナバナが

咲いても、黄色の花びらをパスタに散らして彩りに使うこともできます。木村さんは私たちに、野菜の意外な食べ方を届けてくれます。

東京でアパレル関係の仕事に就いていたこともあり、木村さんが農業をする姿はスタイリッシュ。機能性とファッション性を兼ね揃えたスタイルからは、新しい農業の概念を提案しているようにも見えます。

ま

まめな農園の野菜は生協での販売や名古屋市のオーガニック食材を扱うマルシェでの対面販売から始まり、野菜を気に入った1店のレストランから人の縁で販売先が広がっていききました。

現在、まめな農園の野菜を直接購入できる「パルコde朝市」では、木村さん自身がお客さんと楽しい会話をしながら野菜を販売しています。おいしさの秘密を直接、伝えることもできますし、常連さんが多いため、ダイレクトに味の感想を聞くことができる場となっています。さらに「自信をもって届けられる野菜のおいしさを調理のプロに、最大限にいかしてもらいたい」と、レストランへの販売拡大も目指しています。「農業は毎年勉強。俺なんか、まだ16回しか農業を経験していない」と、木村さんは今のおいしさに満足せず、常に実験と失敗を繰り返しながら、さらなる野菜のおいしさを求め続けています。

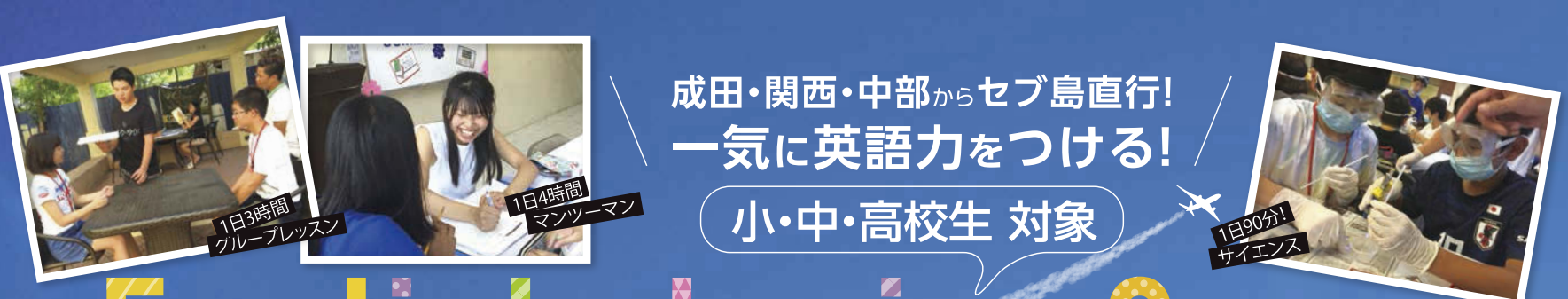

成田・関西・中部からセブ島直行!
一気に英語力をつける!

小・中・高校生 対象

English Junior Camp

セブ島リゾート英語留学! 24時間英語漬け『セブナビジュニアキャンプ』

1日11クラス! マンツーマン(1:1)4時間+グループレッスン4.5時間+日本の宿題タイム!

リゾートホテルにキャンパスを開設。
安心、楽しく英語力、一気にUP!



1日1~3時間! 毎晩の日本の宿題タイムも真剣そのもの!



週末アイランドホッピング

18日間
2019.8.1(木) ▶ 8.18(日)

安心の日本人引率! 英語講師同室!
自然・科学クラスも!

毎回好評の人気キャンプ! 定員になり次第締切。
ご希望の方はお早めにお申し込みください!

申込締切: 2019.7月上旬 15歳未満...2019.6.25(日)

※15歳未満で、6/15歳以降の申し込みの場合、すでに参加者・親権者共に有効なパスポートを所有している事
※15歳未満でも親権者が同時渡航の場合7月上旬

席数に限りあり! お申し込みはお早め!

※同日同便の航空券が手配できる場合に限りです

参加費用 お一人様 ¥335,000

※小学3年生まで+¥20,000

対象年齢: 小学1年生~高校3年生 [各部屋毎ガーディアン英語講師付き]

定員数: 100名 実施校: First English Global College

場所: フィリピン・セブリゾートマクタン島内4つ星リゾート

ホテル 発着: 中部国際空港・成田空港・関西国際空港

採用メソッド: クレマティスメソッド

■参加費用に含まれるもの・授業料・宿泊費・食費(朝食夜)・夜食代・おやつ代・SSP代・アクティビティ参加費・光熱費・洗濯費・部屋クリーニング費・ガーディアン(同室講師)費・セブ現地での空港送迎費

■別途必要な費用・出発空港までの各自の交通費・航空券(詳しくはお問い合わせください)・出国時に15歳未満のお子様の場合WEG認証費用37,800円(代行手数料含む)+セブ空港で支払うWEG申請費用9,360円+セブ空港税850php(約2,000円)・日本人引率費21,600円+テキスト、教材費16,200円・ホテル代ユース代10,800円+ジュニアキャンプ指定Tシャツ1枚2,800円+海外送金手数料600円+海外留学保険

※表示は税込価格です。

詳細・お申込・過去の様子は...

<https://cebu-navi.com/issue/camp/>



中学、高校受験生も安心! 日本の宿題タイムを毎晩義務付け! 進行管理します!

■1日の授業スケジュール例(平日)

- 6:30~起床・準備
- 7:00~モーニングアクティビティ
- 7:20~朝食
- 8:00~グループレッスン[実践英会話]
- 9:00~マンツーマンレッスン
- [英会話ノック、テイクアウト]
- 10:00~マンツーマンレッスン[ダイアリー]
- 11:00~グループレッスン
- [リスニング・スピーキング]
- 12:00~ランチタイム
- 13:30~マンツーマンレッスン
- [テイクアウト②、英検対策]
- 14:30~マンツーマンレッスン[発音矯正]
- 15:20~スナックタイム
- 15:40~グループレッスン[サイエンス]
- 17:00~グループレッスン[サイエンスQ&A]
- 18:00~夕食
- 18:50~テイクアウト③
- 19:00~日本の宿題
- 20:00~夜の軽食(中学生以上と希望者)
- 20:30~日本の宿題(中学生以上と希望者)

■滞在中の週末アクティビティ例

- ・アイランドホッピング ・ショッピング
- ・プールアクティビティ など ※変更の場合有

2020年から導入される「大学入学希望者英語力評価テスト」で重視される「話す」「書く」「聞く」「読む」の4技能を集中特訓!!

英語力開花のワケ

- ✓ レッスン中も、遊び中も、お部屋でも! いつでも楽しい英語漬け環境!
- ✓ 自然・科学・言語をグローバルな視野で指導するクレマティスメソッド
- ✓ 毎日の英検対策で、試験に大きな自信!

安心のサポート内容

- 就寝も英語講師と同室。24時間、英語講師と日本人スタッフがケアできる体制づくり
- 高級リゾートホテルのホスピタリティとセキュリティ体制で安心安全にお子様たちをお預かり
- 毎晩の日本の宿題進行を日本スタッフが厳しく管理



セブ島留学 無料説明会、開催!

あなたにとっての最適なフィリピン・セブ島留学を一緒に考え、サポートさせて頂くための個別セミナーです。ご参加の方の留学特典もあり、他エリアの日程はWEBにてご確認ください。

名古屋・岐阜・三河・東京にてフィリピン・セブ島留学説明会開催!

Web・Telにて参加者予約受付中! 説明会日程/10:00~18:00

| | | |
|--|------------------------------------|----------------------------------|
| <p>毎日個別相談受付中! ご予約ください!</p> | 名古屋会場 愛知県名古屋市中区丸の内2-14-20スクエア3F | 4/6・13・20・27(土) 5/11・18・25(土) |
| | 岐阜会場 岐阜県岐阜市下奈良1-1-8 | 4/13・27(土) 5/11・25(土) |
| <p>Webやお電話、対面などご予約で留学相談! オンライン相談も可能!</p> | 三河会場 愛知県刈谷市若松町3-9 YFビル3F | 4/6・13・20・27(土) 5/11・18・25(土) |

まだ間に合う! GW親子留学プラン

2019/4/28(日)~5/6(月) 家族・親子 ホテルステイプラン

リゾートセブでGW9日間の家族留学 0歳から大人までの親子が英語漬け! 親子・家族でのご夫婦やご兄弟でも参加OKのファミリー留学プランです。

人気のファミリー・親子留学!



親子留学 家族留学費用
ご家族2名以上(同室)参加の留学プラン
※0~2歳未満児は、ご参加3人目より交付可能
1~2名様 150,000円/お一人
同室3~5名 120,000円/お一人
0~2歳未満児 80,000円/お一人
詳しくはWebサイトへGO!
<https://cebu-navi.com/issue/family/>



セブナビがご紹介する親子留学は、プール設備もあり、伸び伸びと過ごせるホテルステイ! /

- 提携病院有。スタッフ同行で、いざという時にも安心★もちろん校内セキュリティは24時間体制!
- 欧米留学に比べ、ママが買いものや会話量が10倍*にも!
- ベビーシタリングも可能。ママが買いものやマッサージにも行けちゃう!
- 陽気で楽しいフィリピン人講師だから、小さなお子様もすぐ仲良し!
- 週末にはホテルニュースや、マリンレジャーなどを家族で楽しんで!
- 徒歩3分で大型ショッピングモール有! ゆっくりお買い物やお土産選びへ!

*10数名以上の欧米グループレッスンに比べ、マンツーマン基本のフィリピン留学だから会話量は10倍にも!



今すぐアクセス!
全詳細情報公開!!

セブナビドットコム

検索

先輩留学生・留学体験者のリアルな口コミ情報満載!

<https://cebu-navi.com/>

e-mail・skype・LINE・お電話での受付日時: 平日も土日祝も受付OK! 受付時間 10:00~20:00

e-mail 24時間留学相談受付 | info@cebu-navi.com | skype ID: cebu-navi.com

運営: 株式会社 アドキットインフォケーション 国際教育推進事業部 セブナビ室 tel.058-214-2197

岐阜本社 | 岐阜県岐阜市下奈良1-1-8 | Cebu Office | Team AK English, Inc. Cebu Office, Philippines | 愛知刈谷支社

名古屋支社 | 東京都港区新橋3-4-5 新橋フロンティアビル8F | 東京本局 | 愛知県名古屋市中区丸の内2-14-20スクエア3F | 尾張一宮支社

今すぐ、LINEでも相談OK!

LINE

右記QRでお友達に



LINE ID: cebu-navi.com



©Kaz Photography/FC GIFU

熱気と興奮に包まれながら

FC岐阜をスタジアムで応援!!

チームスローガンに「躍進 - Breakthrough」を掲げ、活躍するFC岐阜。

Jリーグトップクラスの回数を誇る、地域に根ざした活動によって、魅力あふれる地域づくりにも力が入れられています。私たちに「夢・感動・元気」を伝えてくれるFC岐阜を応援しませんか。生の熱気と興奮を味わえるスタジアムで!

試合はもちろん、イベントも盛りだくさんのFC岐阜ホームゲーム



FC岐阜応援マスコット「ミナモ」も応援!



- 1.飛び跳ねたり、応援旗を振ったり、熱い応援のホームゴール裏。ゲームを盛り上げて!
- 2.キックオフの時間まで、スタジアムの周囲でさまざまなブースやイベントを楽しむことができる。
- 3.ファンクラブ限定の選手サイン会も開催。
- 4.スタジアムグルメで腹ごしらえ。
- 5.キックオフ直前のグリーンエンジェルのダンスパフォーマンスで応援のボルテージが高まる!
- 6.オフィシャルグッズが気軽に購入できる。

2019年のJリーグが2月に開幕し、すでに盛り上がりを見せている「FC岐阜」。地域密着型、岐阜県全域をホームタウンとするプロサッカークラブとして、サッカーのみならず、さまざまなイベントやスポーツ振興のために活動しています。

「FC岐阜」の魅力が最も感じられるのはやはり、ホームゲームの観戦。ホームスタジアムとなる「岐阜メモリアルセンター 長良川競技場」では、キックオフ前から関連

イベントが行われ、ゲームへの興奮を高めてくれます。

スタジアムに入れば、金華山を望みながら応援できるスタイルに気分が高まるはず。周りのファン、サポーターと一緒に声や手拍子を合わせて応援するなら、オフィシャルのタオルマフラーがあるところから気分が盛り上がります。

ゲーム中は選手、チームスタッフ、ファンサポーターが一体となった熱気を感じながら、非日常感を味わってみましょう。

取材協力 / 株式会社岐阜フットボールクラブ
岐阜市長良福光20770-7 長良川スポーツプラザ1階
Tel.058-231-6811
岐阜市市民体育課 Tel.058-214-2134

スタジアムには楽しいイベントがいっぱい!

6/30日 東京ヴェルディ戦の「岐阜市ホームタウンデー」は岐阜市民全員観戦無料!

「岐阜市ホームタウンデー」は岐阜市にお住まいの方はバック・ホーム自由席、またはホームゴール裏自由席の観戦が無料に!
岐阜市のホームタウンデーは、イベントも多数! 昨年も大勢の市民が訪れ、FC岐阜と一体となり、盛り上がりました。



ハーフタイムには、柴橋正直岐阜市長と「おしりたんてい」の長良川総詞マスコットキャラクターが登場。



ぎふ長良川マイツが観戦者の入場をお迎え。



岐阜市から両チームへ清流長良川の幸(すく)を贈呈。



試合前のイベントブースでUVビーストランゴを制作し、子どもたちが楽しく楽しんだ。



ギンファイター「おしりたんてい」の似顔絵コンテストの表彰式。

※写真はすべて昨年の「岐阜市ホームタウンデー」の様子。

おしりたんていが 4/14日 V・ファーレン長崎戦に来場!

おしりたんてい なぞときショー



ショーの終了後に握手会もあります

4月14日(日)

1回目 10:30~

2回目 12:30~

場所: 岐阜メモリアルセンター 長良川競技場イベント広場

観覧無料

©トロール・ポプラ社/おしりたんてい製作委員会

夢パス& 夢パスひよこ

岐阜県内の小学生がFC岐阜ホームゲーム(プレーオフ・天皇杯は対象外)をバック・ホーム自由席、またはホームゴール裏自由席にて無料観戦できる「夢パス」を発行しています。未就学児向けの「夢パスひよこ」もあります。



FC岐阜公式マスコットキャラクター ギッピー

FC岐阜のクラブ理念「子どもたちに夢を!!」にご賛同いただいた夢パスパートナー企業の協力によって行われています。

FC岐阜サッカースクール 新規スクール生募集!

FC岐阜サッカースクールは年中児から小学6年生を対象に、鷺山校、柳津校、各務原校、本巣校、大垣校、郡上校、高山校にて活動を行っています。サッカーを通して「ルールを守ること」「仲間をつくること」「仲間と協力すること」の大切さを子どもたちに伝えていきます。先ずはお気軽に無料体験をお申し込みください。

問合せ/FC岐阜サッカースクール担当 Tel.058-231-6811



特別支援学校訪問

初めての方 観戦ガイド

- ①ホームゲームの日程をチェック
- ②スタジアム(岐阜メモリアルセンター長良川競技場)へ
- ③チケットを購入
当日券はスタジアム2階、サンサンデッキの入場ゲート手前で販売しています。(ネットやコンビニなどで事前チケットの購入もできます)
- ④スタジアムはキックオフ2時間前に開場。イベントやアジアグルメは3時間前から楽しめます。
- ⑤チームの応援をしよう!



チケット購入方法ははこちら

FC岐阜 チケット購入方法

| | | | | | |
|--------------------------|-------------------------|----------------------------|--------------------------|----------------------|------------------------|
| ホームゲーム 開催日 | 5/5日 18:00 FC琉球 | 6/8日 15:00 アルビレックス新潟 | 7/31日 19:00 大宮アルディージャ | 9/7日 19:00 栃木SC | 10/20日 未定 愛媛FC |
| 4/14日 14:00 V・ファーレン長崎 | 5/12日 19:00 ツエーゲン金沢 | 6/30日 18:00 東京ヴェルディ | 8/11日 18:00 アビスパ福岡 | 9/29日 未定 横浜FC | 11/2日 未定 徳島ヴォルティス |
| 4/21日 14:00 水戸ホーリーホック | 5/26日 19:00 FC町田ゼルビア | 7/14日 18:00 ジェフユナイテッド千葉 | 8/25日 18:00 柏レイソル | 10/6日 未定 レノファ山口FC | 11/16日 未定 ヴァンフォーレ甲府 |

ホームタウン活動

FC岐阜は「オールぎふ」を合言葉に、県内の全42市町村をホームタウンとして活動しています。「地域振興」「スポーツ普及」「社会貢献」「企業活性化」など、さまざまな分野をテーマに活動を続けています。

・地域イベントやお祭りへの参加
地域を盛り上げるお手伝いをしています。

・FC岐阜サッカー教室

サッカー教室を通じて、子どもたちにスポーツの楽しさを伝えていきます。

・災害復旧支援

昨年、県内の豪雨災害地に出向き、土砂撤去などの復興支援活動を実施しました。



サッカー教室



岐阜市の各種検診情報はここでチェック!



料金/無料
 持ち物/母子健康手帳 申込方法/事前申込不要

4月 9日(火)①9:00~11:30 ②13:00~15:30 【中】
 4月16日(火)①9:00~11:30 ②13:00~15:30 【南】
 4月23日(火)①9:00~11:30 ②13:00~15:30 【北】
 4月24日(水) 9:30~11:30 【東部コミュニティセンター】
 5月14日(火)①9:00~11:30 ②13:00~15:30 【中】
 5月20日(月) 13:00~15:30 【もえぎの里】
 5月21日(火)①9:00~11:30 ②13:00~15:30 【南】
 5月24日(金) 9:30~11:30 【西部コミュニティセンター】
 5月28日(火)①9:00~11:30 ②13:00~15:30 【北】

○精神科医によるこころの健康相談会

対象/心の病(精神疾患・ひきこもりなど)に関する相談を希望する人とその家族
 申込方法/事前に保健所地域保健課へ
 4月17日(水) 16:30~17:30 【保健所3階】
 5月15日(水) 16:30~17:30 【保健所3階】

お知らせ

○大型連休中の救急案内

今年度の大型連休4月28日(日)~5月6日(月・振休)に急な病気で困った際は、下記の通り利用してください。

★救急病院案内/TEL.058-262-3799(24時間対応)
 急病で困っている時は、まず、かかりつけの医師に連絡し、医師が不在の場合は「救急病院案内」を利用して下さい。紹介された医療機関には、事前に電話で確認のうえ受診してください。
 ★ぎふ救急ネット/岐阜県救急・災害医療情報システムホームページ(https://www.qq.pref.gifu.lg.jp/)から受診可能な県内の医療機関を検索することができます。

★小児救急電話相談/子どもの応急処置の方法や医療機関の受診について、電話で相談できます。ただし、電話での診療はしません。携帯電話、プッシュ回線の固定電話からは#8000へ。その他の電話から、または#8000が繋がらないときはTEL.058-240-4199へ。相談受付時間は月~金曜日の午後6時~翌日午前8時、土・日・祝・休日の午前8時~翌日午前8時(24時間)

★岐阜市休日急病センター(内科・小児科)(岐阜市鹿島町7-1(岐阜市民病院内)TEL.058-253-7277)

◎診療時間/9時~13時、14時~18時、19時~23時

★岐阜市休日急病歯科センター(歯科)(岐阜市鹿島町7-1(岐阜市民病院内)TEL.058-253-7337)

◎診療時間/9時~13時、14時~18時

岐阜市休日急病センター及び岐阜市休日急病歯科センターは、岐阜市医師会、岐阜市歯科医師会、岐阜市薬剤師会及び岐阜県歯科衛生士会の協力により、日・祝・休日・年末年始(12月31日~1月3日)に初期救急患者の診療を行っています。
 ※受診の際は、健康保険証・福祉医療費受給者証、母子健康手帳(未就学児のみ)、服用薬の内容が分かるもの(お薬手帳など)、医療費を持参してください。他の保険医療機関等からの紹介状を所持していない初診の方は、原則5,400円を選定療養費としての負担(福祉医療費受給者証(子ども、ひとり親家庭等)を所持の方も)があります。

○がん検診の案内

岐阜市では、より多くの市民の皆さんが受診しやすいように、近くの公民館などで各種がん検診を実施しています。少ない自己負担で受診することができるので、がん検診を受けてみましょう。今年度から、一部のがん検診の対象年齢や自己負担額、検査内容、受診方法が変更されています。また、大腸がん検診の実施場所が、岐阜市内の委託医療機関に変わりました。市民健康センターやがん検診会場での大腸がんの申込はできないので、委託医療機関へ申し込んでください。各がん検診の実施期間や日程、実施会場等は、岐阜市ホームページ(https://www.city.gifu.lg.jp/3737.htm)や、6月号以降の岐阜市city倶楽などで確認してください。

◆問合せ/健康増進課 TEL.058-252-7193
 中市民健康センター TEL.058-252-0632
 南市民健康センター TEL.058-271-8010
 北市民健康センター TEL.058-232-7681

4月18日(木)①9:00~10:30 ②13:00~14:30 【南】
 4月25日(木)①9:00~10:30 ②13:00~14:30 【北】
 対象/平成29年10月生まれ
 5月 9日(木)①9:00~10:30 ②13:00~14:30 【中】
 5月16日(木)①9:00~10:30 ②13:00~14:30 【南】
 5月23日(木)①9:00~10:30 ②13:00~14:30 【北】

○3歳児健康診査

対象/平成28年3月生まれ
 4月 5日(金)①9:00~10:30 ②13:00~14:00 【中】
 4月10日(水) 13:30~14:30 【東部コミュニティセンター】
 4月12日(金) 13:30~14:30 【西部コミュニティセンター】
 4月17日(水)①9:00~10:30 ②13:00~14:00 【北】
 4月26日(金) 13:30~14:30 【もえぎの里】

対象/平成28年4月生まれ
 5月10日(金) 13:30~14:30 【西部コミュニティセンター】
 5月15日(水)①9:00~10:30 ②13:00~14:00 【北】
 5月24日(金) 13:30~14:30 【もえぎの里】
 5月29日(水) 13:30~14:30 【東部コミュニティセンター】
 5月30日(木)①9:00~10:30 ②13:00~14:00 【南】
 5月31日(金)①9:00~10:30 ②13:00~14:00 【中】

相談・検査など

※料金はいずれも無料。※その他健康に関する相談は、保健所および各市民健康センターへ。

○育児心配ごと相談

対象/妊婦さんとその夫
 申込方法/事前申込不要
 4月 17日(水) 9:00~10:30 【中】
 4月17日(水) 13:00~14:30 【南】
 5月 9日(木) 13:00~14:30 【北】
 5月15日(水) 9:00~10:30 【中】
 5月15日(水) 13:00~14:30 【南】

○パパママ学級

対象/妊婦さんとその夫
 申込方法/事前申込不要
 4月 8日(月) 13:00集合 【中】
 5月13日(月) 13:00集合 【南】

○女性健康相談・不妊相談

対象/不妊や女性の身体的・精神的な悩みについて相談したい人
 申込方法/面接による相談は事前に申し込みが必要。火~金曜日はふれあい保健センターでも相談可。
 月~金曜日(祝日を除く)9:00~17:00 【増・中・南・北】

○遺伝相談

希望者は中市民健康センターに事前に申し込みが必要。
 5月16日(木) 13:30~15:30 【中】

○総合健康相談窓口

対象/薬物依存者とその家族、アスペクト・化学物質などについて相談のある人
 月~金曜日(祝日を除く)9:00~17:00 【保健所保健医療課】

○ひきこもり総合相談窓口

対象/ひきこもりについて相談のある人
 ※保健所地域保健課へ問い合わせてください。
 月~金曜日(祝日を除く)9:00~17:00 【保健所地域保健課】

○精神保健相談

対象/精神障がい者(大人の発達障がいを含む)及びその疑いのある者に関し、相談を希望する人
 月~金曜日(祝日を除く)9:00~17:00 【地・中・南・北】

○エイズ検査

相談のある人は保健所地域保健課または各市民健康センターへ。検査予約は保健所地域保健課へ(匿名で受けられます)。
 4月15日(月) 13:20~15:00
 5月20日(月) 13:20~15:00

○骨密度測定

対象/岐阜市内在住の18歳以上の人
 申込方法/事前申込不要
 4月 9日(火) 9:30~11:00 【中】
 5月21日(火) 9:30~11:00 【南】

○幼児歯科薬物(フッ化物)塗布

対象/1歳以上の未就学児

お問い合わせ・申込み先

岐阜市保健所 保健医療課
 岐阜市都通2-19 tel.058-252-7197
 地域保健課
 岐阜市都通2-19 tel.058-252-7191
 健康増進課
 岐阜市都通2-19 tel.058-252-7193
 中市民健康センター
 岐阜市都通2-19 tel.058-252-0632
 南市民健康センター
 岐阜市西部菱野1-75-2 tel.058-271-8010
 北市民健康センター
 岐阜市長良東2-140 tel.058-232-7681

情報の略字
 増…健康増進課 南…南市民健康センター 中…中市民健康センター
 北…北市民健康センター 地…地域保健課 【 】は実施場所

健康づくりのための+10(プラス・テン)



中市民健康センター
高橋 佑子

みなさんは普段から活発に動いていますか?よく体を動かす人は、糖尿病、心臓病、脳卒中、がん、うつ、認知症などになるリスクが低いと言われています。また、厚生労働省が作成した健康づくりのための身体活動指針「アクティブガイド」によると、普段より10分程度多く体を動かすことで健康上の効果が期待できるとされています。健康づくりのために、じっとしている時間を減らし、1日合計60分(65歳以上の方は40分)を目標に体を動かしましょう。1日あたり、男性で約9,000歩、女性は約8,500歩が目標ですが、現状では1,000歩程度足りていません。10分間の歩行で1,000歩になりますので、日常生活の中で意識して+10分を見つけてみましょう。
 各市民健康センター・ふれあい保健センターでは、地域の方と作成したウォーキングマップを掲示・配布しています。各地区の名所を紹介していますのでご利用ください。

乳幼児健康診査

※時間は受付時間、【 】は実施場所。※受付時間中、①は対象月の1日~15日生まれの子、②は対象月の16日~月末生まれの子を対象。※該当月に受診できない場合は、事前に各市民健康センターへ連絡してください。

○4か月児健康診査

対象/平成30年12月生まれ
 4月 9日(火)①9:00~10:30 ②13:00~14:00 【北】
 4月10日(水) 13:00~14:00 【東部コミュニティセンター】
 4月12日(金) 13:00~14:00 【西部コミュニティセンター】
 4月16日(火)①9:00~10:30 ②13:00~14:00 【中】
 4月23日(火)①9:00~10:30 ②13:00~14:00 【南】
 4月26日(金) 13:00~14:00 【もえぎの里】
 対象/平成31年1月生まれ
 5月10日(金) 13:00~14:00 【西部コミュニティセンター】
 5月14日(火)①9:00~10:30 ②13:00~14:00 【北】
 5月21日(火)①9:00~10:30 ②13:00~14:00 【中】
 5月24日(金) 13:00~14:00 【もえぎの里】
 5月28日(火)①9:00~10:30 ②13:00~14:00 【南】
 5月29日(水) 13:00~14:00 【東部コミュニティセンター】

○10か月児健康診査

対象/平成30年6月生まれ
 ②4月19日(金) 13:00~14:30 【南】
 ②4月22日(月) 13:00~14:30 【北】
 ②4月24日(水) 13:00~14:30 【中】
 対象/平成30年7月生まれ
 ①5月 7日(火) ②22日(水) 13:00~14:30 【中】
 ①5月13日(月) ②27日(月) 13:00~14:30 【北】
 ①5月17日(金) ②29日(水) 13:00~14:30 【南】

○1歳6か月児歯科健康診査と育児教室

対象/平成29年9月生まれ
 4月11日(木)①9:00~10:30 ②13:00~14:30 【中】



NEWS.5

市民相談窓口のご案内

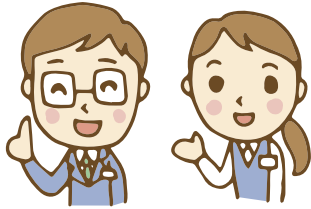

岐阜市役所では日常生活での困りごとや悩みごとなどの相談を受け付けます。相談は無料で、専門の相談員が対応し、秘密は厳守します。

- ★行政/市政への要望・意見(担当部署の案内)
◎相談日時/月～金:8時45分～17時30分
★くらしの相談/くらしの中での法的な問題(離婚・親子関係など)
◎相談日時/月～金曜日:9時～12時、13時～16時
★交通事故/交通事故の示談・慰謝料・損害賠償など
◎相談日時/火・木・金曜日:9時～12時、13時～16時
★労働なんでも/労働に関する相談、社会保険などの手続きに関すること
◎相談日時/金曜日:9時～12時、13時～16時
★職業/就職に関すること
◎相談日時/火～金曜日:13時～16時30分
★法律/民事・家事・刑事などの法律問題(1人20分で要予約)
◎相談日時/月・水・金曜日:13時～16時
★行政/国の行政機関などに対する要望・意見
◎相談日時/火曜日:13時～16時
★人権/いじめや差別など人権に関すること
◎相談日時/火曜日:13時～16時
★不動産/不動産の取引・管理に関するトラブルや困りごと
◎相談日時/第1～4火曜日:13時～16時
★心配ごと/家庭などでの困りごとや心配ごと
◎相談日時/水曜日:13時～16時
★建築/新築・増築の諸問題、耐震診断など
◎相談日時/第1・3水曜日:13時～16時
★税務/所得税・相続税・贈与税などの税金に関すること
◎相談日時/木曜日:13時～16時
★登記/相続、不動産などの登記、供託など
◎相談日時/木曜日:13時～16時
★土地境界/土地の境界線(筆界)や土地・建物の調査・測量・表題登記に関すること
◎相談日時/第2・4木曜日:13時～16時
★公証/遺言や契約などを公正証書にするための方法
◎相談日時/第4金曜日:13時～16時
★結婚/結婚を希望する人の相談、紹介※岐阜市結婚相談所(Tel.058-262-2058 直通・相談日のみ)。※4月から「ぎふ広域結婚相談事業支援ネットワーク(おみサボ・ぎふ)」を利用可。
◎相談日時/月曜日9時30分～12時、12時45分～15時
◆場所/市民相談室(岐阜市役所本庁舎低層部2階)
◆問合せ/市民相談室 Tel.058-214-6028

NEWS.3

あなたの思いをかたちに「市民活動支援事業」を募集

地域や社会における課題の解決を目的として市民の皆さんが企画し、実施する事業を応援します。
※この事業について、説明会を4月12日(金)18時30分～4月13日(土)13時30分～に、ぎふメディアコスモス つくるスタジオ(岐阜市司町40-5)で行います(相談は随時受付可)。

- ◆応募資格/岐阜市内に在住・在勤・在学する人が過半数を占める5人以上のグループ。
◆対象事業/自主的・公益的な事業。1団体1事業とし、他の公的資金助成を受けている事業、特定の政治・宗教・営利を目的とする事業は対象外。
◆助成額
◎新規事業/対象事業費の5分の4以内で8万円を限度。
◎拡充事業/対象事業費の3分の2以内で20万円を限度。
※どちらかを選択して申請。この制度を積極的に活用できるよう、新たにこどもファースト事業支援の募集枠を設定。過去に補助を受けた事業は新規事業の申請不可。詳しくは問い合わせを。
※新規事業支援は、一般事業に加え、若者事業(主な構成員が18歳以上39歳以下である団体)、ぎふスーパーシニア事業(主な構成員が50歳以上である団体)、こどもファースト事業(子どもの健全育成を図る活動に該当する事業)の枠組みを募集。
◆補助事業の決定/6月1日(土)・2日(日)にぎふメディアコスモスで公開コンペを実施し、審査結果を基に決定。
◆申込・問合せ/申請と必要書類を5月10日(金)までに郵送(必着)または直接市民活動交流センター(〒500-8076岐阜市司町40-5ぎふメディアコスモス内・Tel.058-264-0011 ※5月7日(火)を除く毎日9時～21時)へ。
※申込書はWEB(https://g-mediacosmos.jp/center/act_01/0102/post_2.html)にて入手可。

NEWS.1

上下水道モニターを募集

上下水道への理解促進と、皆さんの意見を把握するため、モニターを募集します。上下水道施設の見学(第1回見学会は6月上旬～中旬の日曜日を予定)、意見交換会など(年3回程度)への参加とアンケートの回答。意見交換会などへの出席1回につき図書カード(2,000円分)を進呈します。

- ◆応募資格/次の①～④全てを満たす人。①岐阜市内に在住かつ4月1日現在で満20歳以上。②岐阜市の水道または下水道使用者である。③水道料金・下水料金・下水道事業受益者負担金を滞納していない。④岐阜市の職員でない。
◆任期/委嘱日～2021年3月31日(水)まで
◆募集人員/25人
◆申込・問合せ/応募申込書を5月7日(火)までに郵送(必着)、FAX、Eメールまたは開庁日時に直接岐阜市役所上下水道事業政策課(〒500-8156岐阜市祈年町4-1・Tel.058-259-7878・Fax.058-259-7522・Eメールsui-sei@city.gifu.gifu.jp)へ。申込者多数の場合は抽選。
※応募申込書は同課または岐阜市ホームページ(http://www.city.gifu.lg.jp/37676.htm)で入手可。

NEWS.2

「ええとこたん」と岐阜市2019」発行

岐阜市の「ええとこ」(良いところ)を「たん」と(たくさん)紹介する冊子「ええとこたん」と岐阜市2019」を発行しました。テーマは「フォトジェニック(写真映え)」と「人にフォーカス」の2本柱!各方面で活躍する人や、2020年NHK大河ドラマ「麒麟がくる」でも登場予定の斎藤道三を特集しています。その他、岐阜市ならではの施策や体験スポットも多数掲載するなど、楽しい情報が一冊に詰まっています。



- 巻頭特集の「ギフジェニック」/岐阜市公式インスタグラムアカウント「ギフスタ!」のフォトアワード受賞作など素敵な写真を多数紹介。
●スペシャルインタビュー/各方面で活躍する人に焦点を当てた内容。
◆配布場所/JR岐阜駅観光案内所、岐阜公園総合案内所、ぎふメディアコスモスなど
◆WEB配信/ウェブサイト(http://www.cool-gifucity.jp/)でも配信。
※右のQRコードから読み取り可能。
◆問合せ/岐阜市役所広報広聴課 Tel.058-214-2061



NEWS.4

岐阜市福祉ショップ「WA!」が閉店します

障害者就労施設などで制作された自主生産品を販売し、障がいのある人の働く場として営業を続けてきましたが、新たな事業展開を目指して、販売形態の見直しを行うため、当店の営業を終了します。大型連休中は特典があります。

- ◆閉店日/5月6日(月・振休)
◆場所/岐阜市福祉ショップ「WA!」(岐阜市日ノ出町2-5-2※柳ヶ瀬商店街内)
◆営業時間/10時～19時(水曜定休)
◆その他/「岐阜市福祉の店友&愛(マーサ21内)」は引き続き営業。
◆問合せ/岐阜市社会福祉事業団ワークサポートみやこ Tel.058-252-4737 Fax.058-252-0498

絹絵教室「バラを描く」

5月19日(日)・26日(日)、
6月2日(日)・9日(日)・16日(日) (全5回) 10時～16時

絹に絵を描き、岩絵の具の使い方など伝統的な日本画を学びます。

◆場所／岐阜市歴史博物館(岐阜市大宮町2-18-1)◆講師／南谷具代(ともよ)(日本画家)◆定員／40人 ◆受講料／2,000円(別途材料費が必要)◆申込・問合せ／講座名、郵便番号・住所、氏名、電話番号を往復はがきで5月5日(日・祝)(必着)までに加藤栄三・東一記念美術館(〒500-8003岐阜市大宮町1-46・TEL.058-264-6410)へ。申込者多数の場合は抽選。

第25回市民プロデュース公演応援プロジェクト〈公募〉採択事業vol.49「みののくに落語まつり～GW編～」

5月5日(日・祝) ①15時～②18時30分～
5月6日(月・振休) ③11時～④14時30分～

次代を担う若手落語家の祭典を開催します。①では「東西若手対決」と題して立川こはると笑福亭喬介が落語を披露、②では「弥太郎十番勝負」と題して桂弥太郎が鈴々舎馬路(れいれいしゃまるこ)に挑戦、③では林家花丸による独演会、④では「次代の落語家対決」と題して注目の若手・春風亭昇也と林家い木が落語を披露します。

◆場所／岐阜市文化センター和室(岐阜市金町5-7-2)◆入場料(全自由席)／各回3,000円※椅子あり。◆前売券販売場所／岐阜市文化センター、岐阜市民会館、長良川国際会議場などで販売中。◆問合せ／みののくに爆笑寄席実行委員会 TEL.080-5145-1636、岐阜市文化センター TEL.058-262-6200

みやこ老人センター短期講座

岐阜市の遺跡を学ぶ
「発掘調査最前線～地下に埋もれた『たからもの』～」

5月21日(火)、6月18日(火)、
7月16日(火)、8月20日(火) (全4回) 13時30分～15時

岐阜市内各所の遺跡発掘調査に関わってきた(公財)岐阜市教育文化振興事業団埋蔵文化財事務所の職員がわかりやすく、遺跡発掘調査について解説します。

◆場所／みやこ老人センター(岐阜市都通2-23岐阜市福祉健康センター4階)◆対象／岐阜市内在住の60歳以上の人 ◆定員／20人 ◆受講料／無料(別途資料代500円程度が必要)◆申込・問合せ／4月27日(土)(消印有効)までに、往復はがき(1人1枚)に、講座名、申込講座の過去の受講回数、郵便番号・住所、氏名(ふりがな)、性別、生年月日、電話番号、緊急時電話番号(本人の携帯電話以外)、返信表面に郵便番号・住所、氏名を記入して郵送、または返信用はがきを持参して直接みやこ老人センター(〒500-8309岐阜市都通2-23岐阜市福祉健康センター4階・TEL.058-252-4738)へ。申込者多数の場合は抽選。

第1回市民病院公開講座

4月20日(土) 14時30分～16時

いびき及び頭頸部がん・口腔がんについて、耳鼻いんこう科の医師が適切な治療について説明します。「いびき」というテーマでは小川博史耳鼻いんこう科部医員が、「頭頸部がん～口腔がんについて～」というテーマでは梅田実希耳鼻いんこう科部医員が話します。

◆場所／岐阜市民病院西診療棟4階サルビアホール(岐阜市鹿島町7-1)◆受講料／無料 ◆申込・問合せ／住所、氏名、年齢、電話番号を4月15日(月)(必着)までに電話、FAX、郵送または岐阜市民病院ホームページの申込フォームで岐阜市民病院病院政策課(〒500-8513岐阜市鹿島町7-1・TEL.058-251-1101内線4309・FAX.058-252-1335)へ。当日も受付。

まちなか歴史ウォーク
～岐阜城下町の
かくれたスポットを巡る～

5月18日(土)
※荒天の場合、5月19日(日)に順延。
第1部:9時30分～10時
第2部:10時10分～12時30分



昨年の様子

第1部で歴史講演「道三公と信長公のまちづくり～岐阜城と城下町について～」講師:中島雄彦(岐阜市歴史博物館学芸員)を聴講した後、第2部の岐阜城下町を散策するまちなか歩き(約3km)に出発します。

◆場所／岐阜市歴史博物館(岐阜市大宮町2-18-1)に集合。◆定員／40人 ◆参加費／200円(岐阜大仏拝観料)◆申込・問合せ／郵便番号・住所、生年月日、電話番号、家族・友人と参加する場合はその方の氏名と生年月日を、4月22日(月)(必着)までに、はがき、FAXまたはEメールで岐阜市役所歴史まちづくり課「歴史ウォーク」係(〒500-8701岐阜市今沢町18・TEL.058-214-4596・FAX.058-262-0512・rekimachi@city.gifu.gifu.jp)へ。申込者多数の場合は抽選。

長良川うかいミュージアム
特別展示「改元記念企画 宮内庁式部職鵜匠」

4月10日(水)～4月30日(火) 9時～17時(入館は16時30分まで)
5月 1日(水)～5月20日(月) 9時～19時(入館は18時30分まで)

元号が変わる記念の年に、長良川鵜飼と皇室との関わりを取り上げます。日本で唯一の宮内庁式部職鵜匠の任命の経緯や、その職務、皇室の方々が観覧する、特別観覧鵜飼の記録写真などを紹介します。

◆場所／長良川うかいミュージアム(岐阜市長良51-2)◆観覧料(展示室)／大人500円、小人250円 ◆休館日／4月16日(火)・23日(火)、5月7日(火)◆問合せ／長良川うかいミュージアム TEL.058-210-1555

長良川うかいミュージアム
第1回市民講座「皇室と鵜飼」

4月20日(土) 13時30分～15時

明治中期以降、長良川鵜飼は宮内省鮎御殿狩場となります。明治11年の明治天皇の岐阜巡幸が発端です。当時は岐阜まで鉄道はなく、どのような旅行をしていたのか。新設の看守とは?長良川鵜飼の近代を紐解きます。

◆場所／長良川うかいミュージアム(岐阜市長良51-2)◆講師／伊東久之さん(岐阜大学名誉教授)◆定員／30人 ◆受講料／無料 ◆申込・問合せ／4月10日(水)までに講座名、代表者の氏名、郵便番号・住所、電話番号、参加人数(大人・小人別)を往復はがきで郵送(必着)、FAX、Eメールまたは直接長良川うかいミュージアム(〒502-0071岐阜市長良51-2・TEL.058-210-1555・FAX.058-233-6658・info@ukaimuseum.jp)へ。申込者多数の場合は抽選。

加藤栄三・東一記念美術館
「村上肥出夫 回顧展」

開催中～4月29日(月・祝)
9時～17時(入館は16時30分まで)



「ベニスの休日」村上肥出夫

昨年7月に亡くなった土岐市出身の画家・村上肥出夫の回顧展を開催します。

◆場所／加藤栄三・東一記念美術館(岐阜市大宮町1-46岐阜公園内)◆観覧料／高校生以上300円(240円)、小中学生150円(90円)※()は20人以上の団体料金。※各種障害者手帳をお持ちの方とその介護者1人、岐阜市内在住の70歳以上の人は、証明書などを提示すると無料。岐阜市内の中学生以下は無料。※家庭の日に入館する中学生以下の人と、その家族の方は無料。◆休館日／毎週月曜日(4月29日(月・祝)は開館)、4月30日(火)◆問合せ／加藤栄三・東一記念美術館 TEL.058-264-6410



「北山初雪」東山魁夷(公財)川端康成記念会蔵

岐阜市歴史博物館

特別展「川端康成と東山魁夷 美と文学の森」

展示中～5月26日(日)

9時～17時(入館は16時30分まで)

ノーベル文学賞を受賞した小説家・川端康成のコレクションを紹介。川端康成が収集したさまざまなジャンルの美術品とともに、親交のあった日本画家・東山魁夷のコレクションもあわせて観覧できます。

- ①歴史講演会「東山芸術を読みとく 描くことは祈ること」
 - ◎日時／4月28日(日)10時30分～12時
 - ◎講師／山本真一(加藤栄三・東一記念美術館館長)
 - ◎受講料／無料 ◎定員／100人
 - ◎申込／4月27日(土)までに電話で岐阜市歴史博物館(TEL.058-265-0010)へ。先着順。
- ②講話会「川端文学に歴史を読む」
 - ◎日時／4月20日(土)14時～15時30分
 - ◎出演／講師・金森範子(川端康成学会会員)、聞き手・岐阜市歴史博物館学芸員
 - ◎受講料／無料 ◎定員／200人
 - ◎申込／4月19日(金)までに電話で岐阜市歴史博物館(TEL.058-265-0010)へ。先着順。
- ◆場所／岐阜市歴史博物館(岐阜市大宮町2-18-1)
- ◆観覧料／高校生以上1,200円(1,000円)、小中学生600円(500円)
 - ※()は20人以上の団体料金。※各種障害者手帳をお持ちの人とその介護者1人・岐阜市内在住の70歳以上の人は証明できるものを提示すると無料。岐阜市内の中学生以下の人は無料。家庭の日(4月21日(日)、5月19日(日))に入館する中学生以下の人は無料。
- ◆休館日／毎週月曜日(4月29日(月・祝)・5月6日(月・振休))は開館、5月7日(火)
- ◆問合せ／岐阜市歴史博物館 TEL.058-265-0010

市民野菜づくり講座

5月15日(水)、6月19日(水)、7月17日(水)、
8月21日(水)、9月18日(水)、10月23日(水)、
11月13日(水)(全7回) 10時～12時

野菜づくりの基礎を解説する、初心者むけの講座です。

- ◆場所／ぎふメディアコスモス みんなのホール(岐阜市司町40-5)◆講師／小池法雄(元岐阜県農業大学校校長)◆対象／岐阜市内在住・在勤・在学の人 ◆定員／100人 ◆参加費／無料 ◆申込・問合せ／4月26日(金)(必着)までに住所、氏名、年齢、電話番号をはがき、FAXまたはEメールで岐阜市役所農林園芸課(〒500-8720 岐阜市神田町1-11・TEL.058-214-2079・FAX.058-263-0986・Eメール nourin@city.gifu.gifu.jp)へ。申込者多数の場合は抽選。

境川緑道公園

どんと!こいこい祭り2019

5月5日(日・祝) 10時～15時 ※雨天中止

悠然と泳ぐこいのぼりを楽しみながら、こどもの日を満喫できます。

- ◎内容／原三溪翁顕彰写真大会(画用紙を配布／9時30分～13時／100枚限定)、県立岐阜工業高等学校製作のミニSLに試乗、フラフープ、縄跳び、巨大風船などで遊ぶ「きらめき広場」、身近な素材を使ったおもちゃ工作や理科実験、ボールに乗って健康体操、芝生いっぱい広がるニュースポーツで遊ぼう、チャレンジラリーで楽しもう、大学生日本一になった勇壮なよさこい踊りなど ※内容は当日変更の場合あり

- ◆場所／境川緑道公園(岐阜市柳津町源葉南地内)◆問合せ／柳津町まちづくり協議会 TEL.058-279-0356



花と緑のフェスティバル「フローラリー岐阜」

4月29日(月・祝) 10時～15時 ※小雨決行

特設ステージでのアトラクション、ゲームのほか、園内のテントブースでの花や飲食物の販売を行います。また、当日は先着100人に花鉢を進呈します。

- ◎内容／特設ステージ:フラダンス、津軽三味線、夢飛翔太鼓、ビンゴゲーム、花のオークションほか。テントブース:販売(鉢花・小品盆栽・園芸資材・食べ物・新鮮野菜ほか)、相談(樹木の健康診断・ガーデニングほか)、ゲーム(花取りゲーム・スカットボール・大ジャポン玉ほか)。

- ◆場所／長良公園(岐阜市長良字城之内1466-10)◆問合せ／(一財)岐阜市みどりのまち推進財団 TEL.058-262-4787

EVENT REPORT

イベントリポート

2/2 sat

家事メンセミナー

第5回目「men'sキッチン」～「俺の飯は？」からの脱却～



パパの作った料理をあーん。おいしい!



彩り豊か、たくさんの食材を使った料理が完成。



柴橋正直市長もクッキングセミナーに参加。皆さんと和やかに調理をされていた。



「キャリアアップ」を使ったセミナー。



↑子どもたちは別室でお遊び会。



↑いわしのおろしにも挑戦!



↑みなさん、集中して手際よく調理。

岐阜市は男女共同参画推進に向けた取組みを積極的に行っています。そこで、男性の家事力アップを目指そうと、平成30年度に「家事メンセミナー」を開催しました。この日は夫婦、カップルが10組20名参加。男性はほっぺの会によるこだわりごはんのクッキング、女性は柴山浩二氏によるキャリア支援セミナーを開催しました。「家事メンセミナー」は今年度も予定しています。

2月23日には男女共同参画推進に顕著な功績があった事業者を表彰する平成30年度岐阜市男女共同参画優良事業者表彰式と記念イベント「『輝け!ワタシ×ぎふシゴト』～企業とワタシのワーク・ライフ・バランス～」が開催されました。



取材協力／岐阜市男女共生・生きがい推進課 tel.058-214-4792



図書館の旧利用カードの切替えを行っています

鶯の図柄が描かれた図書館の旧利用カードは2020年6月までに切替えを行います。新しい利用カードは岐阜県在住の方、岐阜市に通学、通勤している方に発行します。旧カードは2020年7月以降利用できません。早めに手続きしてください。

- ◎切替対象 / 鶯の図柄の旧利用カードを所持しているかた。
- ◎切替方法 / 旧利用カードと身分証明書(健康保険証や運転免許証など)を持参し各図書館(室)へ申し出てください。
- ◆問合せ / 岐阜市立中央図書館 TEL.058-262-2924

岐阜市立中央図書館

岐阜市司町40-5
みんなの森 ぎふメディアコスモス内
Eメール library1@city.gifu.gifu.jp
http://g-mediacosmos.jp/lib/
Tel.058-262-2924

分館

岐阜市橋本町1-10-23 ハートフルスクエア-G1階
Tel.058-268-1061

長良図書館

岐阜市万代町2-5-1 長良西公民館内
Tel.058-233-8170

東部図書室

岐阜市芥見4-80 東部コミュニティセンター内
Tel.058-241-2727

西部図書室

岐阜市下鷯飼1-105 西部コミュニティセンター内
Tel.058-234-1633

長森図書室

岐阜市前一色1-2-1 長森コミュニティセンター内
Tel.058-240-2702

柳津図書室

岐阜市柳津町宮東1-1 柳津公民館内
Tel.058-388-2026
開館時間 / 中央図書館 9時～20時
分館 9時～21時、図書室 9時30分～17時

| 期日 | 時間 | 対象 / 場所 |
|----------|--------|---------------------------|
| 5月11日(土) | 10:30～ | 0歳～小学生低学年向け / 長良図書館 |
| 11日(土) | 11:00～ | 4歳～小学生向け / 柳津図書室 |
| 12日(日) | 14:00～ | 小学生向け / 中央図書館 |
| 15日(水) | 10:30～ | 0～3歳向け / 中央図書館 |
| 15日(水) | 11:00～ | 0～3歳向け / 中央図書館 |
| 17日(金) | 10:30～ | 0～3歳向け / 西部図書室 |
| 18日(土) | 14:00～ | にゃんこカートにゃん吉のおはなし会 / 中央図書館 |
| 19日(日) | 14:00～ | にゃんこカートにゃん吉のおはなし会 / 中央図書館 |
| 22日(水) | 11:00～ | 0～4歳向け / 柳津図書室 |
| 25日(土) | 11:00～ | 0～4歳向け / 分館 |
| 25日(土) | 14:00～ | にゃんこカートにゃん吉のおはなし会 / 中央図書館 |
| 25日(土) | 14:00～ | 5歳～小学生向け / 分館 |
| 26日(日) | 10:30～ | 3～6歳向け / 中央図書館 |

コミセン巡回図書館

図書館の司書が図書室のない岐阜市内5か所のコミュニティセンターに週1度巡回し、図書の貸出や返却を行う「コミセン巡回図書館」を実施しています。

| 巡回場所 | 4月 | 5月 |
|-----------|----------------------------|-----------------------------------|
| 南部・市橋 | 7日(日)、11日(木)、21日(日)、25日(木) | 5日(日・祝)、9日(木)、19日(日)、23日(木) |
| 北部・北東部・日光 | 14日(日)、18日(木)、28日(日) | 2日(木)、12日(日)、16日(木)、26日(日)、30日(木) |

※4月18日(木)は北東部コミセンのみの巡回です。

- ◎南部コミュニティセンター:10時～10時45分
- ◎市橋コミュニティセンター:11時15分～12時15分
- ◎北部コミュニティセンター:9時30分～10時15分
- ◎北東部コミュニティセンター:11時～12時
- ◎日光コミュニティセンター:14時～15時
- ※天候などの理由により、巡回を行わない場合もあります。図書館ホームページなどで確認してください。

おはなし会

中央図書館・分館・各図書室では、毎月「おはなし会」を開催しています。親子や友だちと参加してください。

| 期日 | 時間 | 対象 / 場所 |
|---------|--------|---------------------------|
| 4月5日(金) | 11:00～ | 0～3歳向け / 長森図書室 |
| 6日(土) | 10:30～ | わらべうた / 中央図書館 |
| 6日(土) | 11:00～ | わらべうた / 中央図書館 |
| 7日(日) | 14:00～ | にゃんこカートにゃん吉のおはなし会 / 中央図書館 |
| 13日(土) | 10:30～ | 3～6歳向け / 中央図書館 |
| 13日(土) | 10:30～ | 0歳～小学生低学年向け / 長良図書館 |
| 13日(土) | 11:00～ | 4歳～小学生向け / 柳津図書室 |
| 14日(日) | 14:00～ | 小学生向け / 中央図書館 |
| 17日(水) | 10:30～ | 0～3歳向け / 中央図書館 |
| 17日(水) | 11:00～ | 0～3歳向け / 中央図書館 |
| 17日(水) | 11:00～ | 0～3歳向け / 長森図書室 |
| 17日(水) | 11:00～ | 0～4歳向け / 柳津図書室 |
| 19日(金) | 10:30～ | 0～3歳向け / 西部図書室 |
| 20日(土) | 14:00～ | にゃんこカートにゃん吉のおはなし会 / 中央図書館 |
| 21日(日) | 14:00～ | にゃんこカートにゃん吉のおはなし会 / 中央図書館 |
| 27日(土) | 11:00～ | 0～4歳向け / 分館 |
| 27日(土) | 14:00～ | にゃんこカートにゃん吉のおはなし会 / 中央図書館 |
| 27日(土) | 14:00～ | 5歳～小学生向け / 分館 |
| 28日(日) | 10:30～ | 3～6歳向け / 中央図書館 |
| 5月1日(水) | 10:30～ | 0～3歳向け / 中央図書館 |
| 1日(水) | 10:30～ | 0～4歳向け / 東部図書室 |
| 1日(水) | 11:00～ | 0～3歳向け / 中央図書館 |
| 3日(金・祝) | 11:00～ | 0～3歳向け / 長森図書室 |
| 3日(金・祝) | 14:00～ | にゃんこカートにゃん吉のおはなし会 / 中央図書館 |
| 4日(土・祝) | 10:30～ | 4歳～小学生向け / 西部図書室 |
| 4日(土・祝) | 10:30～ | わらべうた / 中央図書館 |
| 4日(土・祝) | 11:00～ | わらべうた / 中央図書館 |
| 11日(土) | 10:30～ | 3～6歳向け / 中央図書館 |



みんなの森
GIFU MEDIA COSMOS

お問い合わせ
ぎふメディアコスモス事業課
〒500-8076
岐阜市司町40番地5
Tel : 058-265-4101
https://www.g-mediacosmos.jp/



建物西側には全長240mの「せせらぎの並木 テニスコート」があり、これからの季節にはカツラの木の新緑や水辺の草花や生き物を見ることができます。



設計したのは世界的建築家・伊東豊雄。屋根には岐阜県産材の「東濃ひのき」が使われており、ヒノキの香りが森林浴をしているような気分になれます。



ホールでは発表会や音楽コンサートや講演会、ギャラリーでは美術展なども開催。スタジオを使用し研修会、ワークショップなど幅広く利用できます。※有料貸出。



図書館では本を借りたり読んだりするのはもちろんのこと、学生の自習勉強、小さな子どもへの読み聞かせなどの利用もできます。

みんなの森からこんにちは!

新年度がスタートしたのお!今回は、初めて岐阜市で暮らすことになった、メディアコスモス初心者のために、メディアコスモスを紹介するぞ〜!



今年7月でオープンから4周年☆



平成30年9月に400万人を達成!

みんなの森 ぎふメディアコスモスは、岐阜市立中央図書館を中心に、市民活動交流センター、多文化交流プラザや、ホール、ギャラリー、スタジオなどの貸出施設がある複合施設です。

City News



| 施設名 | 所在地・電話番号 | Eメールアドレス | 日時 | コース |
|--------|--|--------------------------------------|--|--|
| 聖徳保育園 | 〒500-8054 岐阜市大門町1 TEL.058-262-5058 | shoutoku@ isis.ocn.ne.jp | 火曜日開催 13:30~15:00 | ④5/7(火)~ ⑤7/2(火)~ ⑥9/3(火) ⑦11/5(火)~ |
| 黒野こども園 | 〒501-1121 岐阜市古市場111-28 TEL.058-234-3755 | yuzuriha-info@ kuronohokuen.ed.jp | 火曜日開催 10:30~12:00 | ④5/14(火)~ ⑤6/25(火)~ ⑥10/29(火)~ ⑦12/10(火)~ |
| くれまちす | 〒500-8288 岐阜市中鶉1-38 岐阜聖徳学園大学短期大学部 TEL.058-278-4170 | kodomo@ shotoku.ac.jp | 火曜日開催 13:00~14:00 ※③コース初日のみ 水曜日開催 | ④6/18(火)~ ⑤9/17(火)~ ⑥10/23(水)~ ⑦11/26(火)~ |
| 京町保育所 | 〒500-8804 岐阜市京町2-11 TEL.058-263-8811 | ho-kyomachi@ city.gifu.gifu.jp | 火曜日開催 10:00~11:30 | ④5/14(火)~ ⑤7/2(火)~ ⑥9/3(火)~ ⑦10/15(火)~ |
| 鷺山保育所 | 〒502-0858 岐阜市下土居2-9-12 TEL.058-231-1127 | ho-sagiyama@ city.gifu.gifu.jp | 火曜日開催 10:00~11:30 | ④5/14(火)~ ⑤7/2(火)~ ⑥9/3(火)~ ⑦10/15(火)~ |
| 市橋保育所 | 〒500-8388 岐阜市今嶺2-10-16 TEL.058-275-5151 | ho-ichihashi@ city.gifu.gifu.jp | 水曜日開催 10:00~11:30 | ④5/15(水)~ ⑤6/26(水)~ ⑥9/4(水)~ ⑦10/16(水)~ |

親子教室

「子育て親子教室」に参加しませんか

親子のふれあい遊びを通して子育ての楽しさを感じたり、親同士のコミュニケーションの場にする「子育て親子教室」を開催しています。※詳しくは各施設に問い合わせを。

- ◆日程 / 左表のとおり
- ◆対象 / 未就園児(4月1日現在で1歳~3歳)と保護者
- ◆定員 / 各コース20組(市橋保育所は15組、黒野こども園・くれまちすは12組)
- ◆参加費 / 無料(別途保険料が必要)
- ◆申込 / 住所、子どもの氏名(ふりがな)、生年月日、電話番号、保護者氏名をはがき(必着)またはEメール(件名は「子育て親子教室」)で4月15日(月)までに希望する各施設へ。申込は1組1か所のみ。申込者多数の場合は、初めての人を優先して抽選。※「くれまちす」の申込方法・募集期間については「くれまちす」のホームページ(<http://www.shotoku.ac.jp/tanki/>)で確認を。



◆体験保育(0歳~3歳未満)実施施設

| 実施施設 | 所在地 | 電話番号 | 実施施設 | 所在地 | 電話番号 |
|---------|--------------|--------------|--------|---------------|--------------|
| 聖徳保育園 | 岐阜市大門町1 | 058-262-5058 | 鷺山保育所 | 岐阜市下土居2-9-12 | 058-231-8950 |
| 木田保育所 | 岐阜市木田495-1 | 058-239-1751 | 柳津東保育所 | 岐阜市柳津町蓮池5-35 | 058-387-3666 |
| 黒野こども園 | 岐阜市古市場111-28 | 058-239-0134 | 市橋保育所 | 岐阜市今嶺2-10-16 | 058-271-5707 |
| あいかわ保育所 | 岐阜市加野6-26-13 | 058-243-1155 | 佐波保育所 | 岐阜市柳津町下佐波1-40 | 058-279-0126 |
| 京町保育所 | 岐阜市京町2-11 | 058-265-2943 | 長森南保育所 | 岐阜市蔵前4-3-15 | 058-245-2647 |
| 黒野保育所 | 岐阜市古市場20-1 | 058-239-7875 | | | |

◆体験保育(1歳~3歳未満)実施施設

| 実施施設 | 所在地 | 電話番号 | 実施施設 | 所在地 | 電話番号 |
|------------|----------------|--------------|--------------|---------------|--------------|
| 木之本保育園 | 岐阜市羽衣町1-17-6 | 058-251-6443 | 七郷保育園 | 岐阜市西改田字米野48 | 058-239-1411 |
| 加納西認定こども園 | 岐阜市加納神明町4-12 | 058-213-0013 | 長森北保育所 | 岐阜市野一色4-11-5 | 058-245-3020 |
| 鶉保育園 | 岐阜市中鶉4-111 | 058-272-2322 | 鏡島保育園 | 岐阜市鏡島西1-3-82 | 058-251-9000 |
| ひさえ子ども園 | 岐阜市日置江5-27-1 | 058-279-0319 | あかね保育所 | 岐阜市茜部寺屋敷3-49 | 058-271-8441 |
| みぞはた保育園 | 岐阜市溝旗町4-2 | 058-262-8960 | ながらこどもの森 | 岐阜市福田町2-12 | 058-231-8945 |
| なかよし岐阜南保育園 | 岐阜市切通4-6-5 | 058-247-2446 | 西郷保育所 | 岐阜市中西郷5-51-2 | 058-239-0181 |
| 茜部保育園 | 岐阜市茜部本郷3-116-2 | 058-271-6326 | 大洞こども園 | 岐阜市大洞桜台1-3 | 058-243-2990 |
| 日野保育園 | 岐阜市日野西3-3-10 | 058-245-3801 | 網代保育所 | 岐阜市秋沢2-170-1 | 058-239-9021 |
| さゆり保育園 | 岐阜市加納南広江町49 | 058-271-8558 | 梅林こども園 | 岐阜市中道北238-1 | 058-245-8949 |
| みさとこども園 | 岐阜市六条東1-13-12 | 058-271-3578 | 岩野田保育所 | 岐阜市三田洞東1-18-5 | 058-237-3822 |
| 領下保育園 | 岐阜市領下1425 | 058-248-0061 | 華陽保育園 | 岐阜市五坪1-14-1 | 058-245-9769 |
| 岩保育園 | 岐阜市岩田東2-102 | 058-243-3790 | 三輪南保育所 | 岐阜市石原3-220-1 | 058-229-1253 |
| 若葉保育園 | 岐阜市村里町7 | 058-273-8361 | 沖ノ橋認定こども園 | 岐阜市沖ノ橋町2-15 | 058-251-1856 |
| 島保育所 | 岐阜市北島7-6-2 | 058-231-8951 | 則武保育所 | 岐阜市則武中3-13-3 | 058-232-2772 |
| 桜保育園 | 岐阜市長良桜井町4-8 | 058-231-7338 | ハートこまつ認定こども園 | 岐阜市東駒爪町17 | 058-213-7688 |
| 早田保育所 | 岐阜市早田東町6-35 | 058-231-8891 | 三輪北保育所 | 岐阜市北野東345 | 058-229-3160 |
| 常磐保育園 | 岐阜市上土居814-1 | 058-232-8695 | 本荘保育園 | 岐阜市錦町6-28 | 058-251-8655 |
| 合渡保育所 | 岐阜市寺田3-17 | 058-251-5301 | | | |

親子体験保育

「親子体験保育」に参加しませんか

同年齢の子どもたちと一緒に遊びや基本的な生活を体験できます。また、保育士や看護師が子育てに関する相談をお受けするほか、情報提供も行い、育児不安の解消を図ります。

- ◆対象 / 岐阜市内在住で、利用日において3歳未満の乳幼児と保護者
- ◆日時 / 保育所(園)など開所日の9時~12時
- ◆定員 / 各保育所(園)などで1日1組(月15組)
- ◆参加費 / 無料。希望者には実費で乳幼児の給食を提供します(事前申込必要)。また、保険料は実施保育所(園)などへ問い合わせを。
- ◆申込・問 / 利用希望日の1週間前までに直接希望する保育所(園)などへ。先着順。

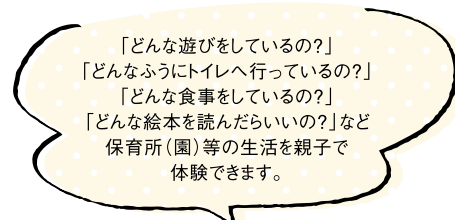

「どんな遊びをしているの?」
「どんなふうトイレへ行っているの?」
「どんな食事をしているの?」
「どんな絵本を読んだらいいの?」など
保育所(園)等の生活を親子で
体験できます。





岐阜市生涯学習センター

〒500-8521 岐阜市橋本町1-10-23 ハートフルスクエア-G内
Tel.058-268-1050 <https://gikyobun.or.jp/heartful/shogaigakushu/>

岐阜地方裁判所との連携講座 「裁判官が語る! 裁判員制度と裁判員の仕事や役割」

裁判員制度は、2019年5月21日でスタートから10周年の節目を迎えます。裁判員制度によって刑事裁判がどう変化したのか、裁判にどのように関わることになるのかなど、実際に裁判員を経験した方の声も交えながら、経験豊富な裁判官が語ります。



- ◆日時/5月21日(火)14時~15時30分
- ◆場所/ハートフルスクエア-G 2F 大研修室(岐阜市橋本町1-10-23)
- ◆講師/菅原暁(岐阜地方裁判所 判事(裁判官))
- ◆対象/一般 ◆定員/50名 ◆受講料/300円(資料代)
- ◆申込/往復はがき(1枚につき1人)かEメール(hsg08@ccn.aitai.ne.jp)で、①講座名(裁判官が語る!)②〒・住所③氏名④年令⑤電話番号を明記し、岐阜市生涯学習センターまで申込。5月11日(土)必着。直接申込の場合は、返信用のはがきを持参。※申込者多数の場合は抽選。

ドリームシアター岐阜

〒500-8813 岐阜市明徳町6
Tel.058-262-2811 <https://gikyobun.or.jp/dtg>

ドリームフェスタ5・5

5月5日のこどもの日に、テーマである「ふれあい、遊び、創造」が体験できるよう、全館に楽しいコーナーをたくさん企画!子どもたちに楽しい一日をプレゼントします。家族、友達と参加して思いっきり遊べます。



- ◆日時/5月5日(日・祝)9時30分~16時
- ◆場所/ドリームシアター岐阜(岐阜市明徳町6番地)
- ◆入場料/小・中学生は岐阜市内・岐阜市外在住を問わず無料、高校生以上510円※幼児は保護者同伴に限り無料で入場可。

ファミリーリトミック劇場

ピアノの生演奏をききながら、家族で音楽を感じ、体で表現します。



- ◆日時/5月19日(日)①10時~10時45分②11時15分~11時45分③13時~13時45分
- ◆場所/ドリームシアター岐阜7階 メインホール(岐阜市明徳町6番地)
- ◆対象/①1~3歳児を含む家族。②0歳児(首がすわった子)を含む家族。③4歳以上の未就学児を含む家族。
- ◆定員/各回20組40名 ◆入場料/無料(要整理券)
- ◆整理券配布場所/4月21日(日)9時よりドリームシアター岐阜1階受付にて整理券配布開始。先着順。電話受付可。

人形劇鑑賞会4月

毎月さまざまな人形劇を上演する人形劇鑑賞会。4月の演目は三重県の劇団「人形劇団むなん」による「長ぐつをはいたネコ」と併演の「クイズ・インソップ物語」です。



- ◆日時/4月28日(日)11時~12時(10時40分開場)
- ◆場所/ドリームシアター岐阜 メインホール(岐阜市明徳町6)
- ◆定員/100名
- ◆入場料/事前予約800円(5歳以上)、当日券1,000円(5歳以上)、4歳以下は無料。 ※共に支払いは当日。
- ◆申込/ドリームシアター岐阜1階窓口及び電話にて予約の申し込みを受付中。先着順。

岐阜市教育文化振興事業団

教育・文化活動を通じて、市民の健康な心と体づくりを応援し、笑顔と生きがいあふれる豊かな生活づくりを目指す岐阜市教育文化振興事業団から、管理施設に関する情報を毎月、お届けします。

◆岐阜市上川手735-2 TEL.058-259-4646

岐阜市女性センター

〒500-8521 岐阜市橋本町1-10-23 ハートフルスクエア-G内
Tel.058-268-1052 <https://gikyobun.or.jp/heartful/josei-c>

女性の活躍応援セミナー 「私らしい働き方のヒント ~再就職 起業 副業 あなたはどれ?~」

働きたいという気持ちのある女性向けの全5回の講座を開催します。自分の強みを知り、色々な働き方に必要な知識を習得します。また希望者のみ、受講者同士のおしゃべり会や講師による個別相談もあります。



講師/菅田芳恵

- ◆日時/①5月15日(水)②5月22日(水)③5月29日(水)④6月5日(水)⑤6月12日(水)10時~12時
- ◆場所/ハートフルスクエア-G 2F 中研修室(岐阜市橋本町1-10-23)
- ◆講師/①②③④菅田芳恵(特定社会保険労務士)⑤竹内靖子(マスターライフオーガナイザー)
- ◆対象/おおむね50歳代までの女性、原則全5回出席できる方
- ◆定員/30名 ◆受講料/無料
- ◆申込/岐阜市女性センターHPの「講座お申込み」から又は、往復はがきに①講座名②氏名(ふりがな)③年齢④性別⑤〒・住所⑥電話番号(託児希望の方は、子どもの氏名・生年月日・性別)を明記の上、4月27日(土)(必着)までに申し込みを。直接申込みの場合は、返信用のはがきを持参。(託児あり。6ヶ月児~未就学児)※申込者多数の場合(託児希望者多数の場合も)抽選。※迷惑メール対策をされている方は、女性センターからのメールが届くように設定すること。

女性の生き方・働き方大相談会

女性が抱える様々な問題や悩みを各分野の専門家が一緒に考え、応援する相談会を開催します。秘密は厳守します。

- ◆日時/5月26日(日)10時~15時(12時~13時は休憩)
- ◆場所/ハートフルスクエア-G 2階(岐阜市橋本町1-10-23)
- ◆相談料/無料 ◆定員/72名
- ◆申込/電話または、岐阜市女性センターのHPの「講座お申込み」から申し込む。※相談名、希望の時間(午前・午後)、氏名、年齢、電話番号、託児の必要な方は子どもの氏名・生年月日・性別を聞く。※申込は先着順で受付中。※託児を希望する方は、申込時に要予約(対象は満1歳~未就学児対象、託児予約の締切りは5月16日(木))。

| 相談名 | 内容 | 相談員 | 相談時間 | 相談枠 |
|----------------|---|------------------------|------|-----|
| 体質タイプで見直す食生活 | 心身の健康は食事から! 自分に合った食生活を考える ※体質タイプ別おすすめレシピのお土産あり。 | 管理栄養士 | 25分 | 8人 |
| 働く人の悩みいろいろ | 職場での人間関係等の悩みなど | 産業 カウンセラー | 50分 | 4人 |
| 精神科医に聞いてみよう | 心や精神の悩み、家族の認知症 ※処方箋は出ません。 | 精神科医師 | 25分 | 8人 |
| 税金なんでも | 働くときの税金や相続税など | 税理士 | 25分 | 8人 |
| 夫や彼とのトラブル | 夫(彼)との関係や暴力などの悩み ※電話相談可。 | 女性相談員 | 50分 | 4人 |
| 調停ってなに? | 調停制度と手続き方法の説明 ※直接紛争解決をはかるものではありません。 | 調停委員 | 25分 | 8人 |
| 弁護士に相談してみよう | 離婚、相続または成年後見制度など 法律に関すること | 弁護士 | 25分 | 8人 |
| ぶち起業・創業 | 自分の特技や経験を活かす事業計画の 立て方や初歩的なノウハウなど ※融資の勧誘はしません。 | (株)日本政策 金融公庫職員 | 50分 | 8人 |
| 仕事と暮らしの整理術 | 整理整頓をすることで 仕事も家事も効率UP! | マスターライフ オーガナイザー | 25分 | 8人 |
| 虹色LGBT 電話相談 | LGBT(性的少数者)に関する悩み ※面接相談可。 | “人間と性” 教育文化 センター | 25分 | 8人 |

市役所
City News



大型家具・家電・その他おうちの不要なモノ

出張買取 無料!

その場で現金払い

お掃除不要! 汚れOK! 色あせOK!



大型冷蔵庫



洗濯機



大型テレビ

家電2000年～買取OK!
(冷蔵庫・洗濯機除く)



取り外しも当社で行います エアコン

GW軍資金をゲット!
買取強化月間

咲くら楽
クーポンで
買取金額
10%UP↑



マッサージチェア

家具・家電の買取に
◆10年以内の品物のみ買取対象となります ◆10年以上経った物も無料引き取り可能な物があります
◆婚礼タンス・ベッド・大型ソファは積極的な買取を実施しておりません

出張買取
専用ダイヤル

最短
即日
対応

058-201-7730

片付け代行、店舗撤去、事務所閉店時の買取・片付け、遺品整理も承ります

レンジボード



ニトリ、無印良品、ノーブランドOK!

ダイニングセット



タンス



自転車・
ママチャリ



自転車
最低買取保証価格 1,000円

カー用品
タイヤ



工具



デジタル家電



竿、リール、浮き
釣り具



掃除機



炊飯器



電子レンジ



日用雑貨

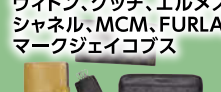

ブランド品



パソコン

店頭販売

10円～

当店
すべて 税込価格

洋服80円～、雑貨10円～商品取り揃えています!



フリマアプリより安い!?



リサイクルマート

古物商許可番号 愛知県公安委員会許可第542611300800 岐阜県公安委員会許可第531050001556

3店舗
共通

平日 10:00～19:00
土日祝 10:00～20:00

年中無休

岐阜買取出張所もごさいます



モバイル連携

有効期限: 2019/5/31

① 買取金額10%UP

※貴金属、金券、切手除く

※コピー不可 ※WEBクーポン無し ※他券他特典併用不可
リサイクルマート 岐阜羽島・岐阜関・一宮店

有効期限: 2019/5/31

② 店内でのお買い物に
その場で使える!
200円金券

※現金引換え・返金・おつり銭は出来ません

※コピー不可 ※WEBクーポン無し ※他券他特典併用不可
リサイクルマート 岐阜羽島・岐阜関・一宮店



岐阜羽島店 羽島市正木町曲利1058-1
リサイクルマート岐阜羽島店
058-201-7730

岐阜関店 関市平和通
8丁目18-2
リサイクルマート岐阜関店
0575-46-7387

一宮店 一宮市奥町
神田66-1
リサイクルマート一宮店
0586-82-7777



2018.12月
リニューアル
OPEN

地元力が未来をつくる! 岐阜咲楽人

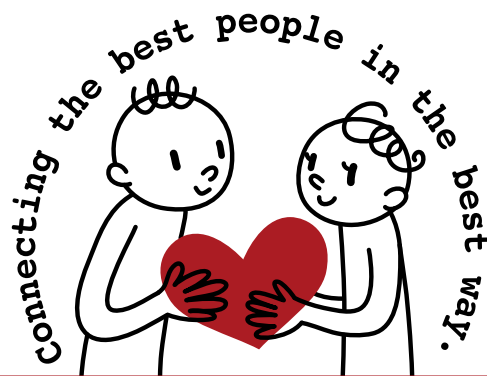

盛り上げよう! 岐阜市10人リレー

この街に住まい、この街を愛する人、それが“岐阜咲楽人”です。2020年のオリンピック開催に向けて日本中がお祝いムードに包まれる中、岐阜でも明るい未来を創造すべく咲楽人たちが奮闘中! 一人ひとりの思いがやがて大きな“地元力”へ。街を変える力強いパワーとなることでしょう!

友人



藤田 倫史さん
NIC NIC BARBERSHOP
オーナー



戸谷 太一さん
株式会社ダブルエックスデベロップメント
代表取締役



五十川 晃彦さん
Handmade Jewelry miel(ミエル)
彫金師・店長



高橋 広明さん
ダイヤ製菓 株式会社
代表取締役



石川 俊輔さん
手造りあら製本舗 株式会社 味起屋
専務



木下 知さん
木下電気 株式会社
代表取締役



小野 真実さん
Private Nail Junior Sweet



小野 直人さん
ミレド音楽教室
代表



北瀬 美春さん
Hair&Make DOLCe
オーナー



下田 航也さん
有限会社都文堂書店
外商担当



友人

No.861

アメリカから買い付け後なので、一点物も多数! ぜひお越しください!

タジリ イッツ
田尻 一哲 さん

Canary Factory Inc./OWL(アウル) | 店長

好きなことを続けるために 今出来ることは何かを考えています!

好きなストリートファッションの仕事をしようと自分の店を大垣で開業した田尻さん。その後、現オーナーに誘われ、このショップを任されて6年目。2年前に岐阜へ移転し、自社ブランドが7割を誇るストリートセレクトショップで、忙しい日々を送っています。「コネクションとヤル気があるSPA企業です。今後はアメリカ進出を視野に入れて活動していきます!」

☎058-266-8420
📍岐阜市真砂町11-9 1F
🌐owl_blackmarket



美容室の垣根を超え、みんなが集う “大人のたまり場”に!

東京、イギリスなどで経験を重ね、6年前からは故郷・岐阜で活躍。友人である福井さんと共に、昨年11月、夢のカフェヘアサロンをオープン。「『髪を切るだけの場所』ではなく『遊びをクリエイティブする場所』に。お客様とも身近で何でも言い合える友達みたいな関係が理想です。ゆくゆくは美容イベントなども開催したいと話す田口さんに今後も注目です!

友人



No.869

ROCK!

タグチ ノリオ
田口 智大 さん

hair salon re:verb | オーナースタイリスト

☎058-338-2050
📍岐阜市神田町6-3
エムテック神田町ビル1F
🌐reverb_hair_salon



衣装担当

No.870

変わったデザインや、自分にぴったりのシャツをお求めの方はぜひ。

ナカモト ミハル
中本 弥春 さん

AMBIENT By Honky Tonk | デザイナー

採寸からデザイン、縫製までを一手に その人だけのオリジナルシャツを制作

昨年10月にシャツ専門ブランド「AMBIENT」を立ち上げた中本さん。カフェHonky Tonkと、そこに流れる音楽をイメージしたシャツを展開しています。採寸し、生地を選び、型紙を作って作るオーダーシャツも人気。「時間はかかりますがその分、完成し、お客様のイメージや身体にぴったり合ったときの喜びも大きいです」。4/13~28にはHonky Tonkにて受注販売会も開催!

☎058-266-5515
📍岐阜市神田町6-2 富田屋総本家ビル2F
🌐honkytonk.2014
📍http://honky-tonk-blues.com/



「コーヒー好きな人を増やしたい」 カフェ主催の音楽イベントも開催!

20歳の時、バンクーバーで飲んだカフェラテに感銘を受けた福井さん。帰国後名古屋の老舗珈琲店で10年経験を積んだ後、昨年11月美容師の田口さんと共にヘアサロン併設のカフェをオープン。厳選した豆と国内初導入のエスプレッソマシンで淹れるコーヒーが自慢です。「一人でも多くの方に飲んで頂き、コーヒー好きな人を増やしたい」と話す福井さんです。

☎058-338-2049
📍岐阜市神田町6-3 エムテック神田町ビル1F
🌐cafereverb ☎ coffee_reverb
📍http://www.cafe-reverb.com/



To be continued!

共

気軽にやつ感覚で食べてほしい!
懐かしい手作りの味わいを多くの人に

ご実家が食堂だったこともあり、料理に興味を持ったという土井田さん。軽食のケータリングサービスをしている時に開業の話を持ち、昨年5月にオープン!安くても美味しい手作りバーガーは店内でもテイクアウトでも大人気。毎年7月~9月は板取のキャンプ場で管理スタッフとして働き、夏期以外はハンバーガーを調理して、2つの仕事を楽しみながら頑張っています。



経営仲間

No.864

一つひとつ、心も込めて丁寧で作っています。ぜひ味わって!

ドイタ ケンジ
土井田 憲治 さん

GRRNies(グーニーズ) | ハンバーガー担当

☎058-333-1073
📍岐阜市真砂町10-1
📷grrnies.w



5月で1周年!
小腹が空いたら気軽に立ち寄ってください♪

No.863

ヤスエ マコ
安江 摩子 さん

GRRNies(グーニーズ) | Cafe担当

グーっとなったお腹のニーズにお応え!
手軽な美味しいものを気軽に楽しんで♡

自分のお店を持ちたいと物件を探していた時に、この場所での話をいただき、開業を決めたという安江さん。昨年5月にオープンし、店内飲食はもちろん、商品は全てテイクアウトでき、手軽で気軽に食べられるものをコンセプトに、季節限定商品も楽しめるよう工夫しています。「常連さんやテイクアウトから繋がるお客様の輪がとても嬉しい!」と話してくれました。

☎058-333-1073
📍岐阜市真砂町10-1
📷grrnies.w



自分らしいカッコいい車に
たくさんの人に乘ってもらいたい!

10年程前に、地元の先輩とのご縁により現在の仕事へ転職したという若園さん。輸入車販売をメインに自社板金工場でのカスタム販売も評判で、近頃はカッコいい車を求めて訪れる女性のお客様も多いそう。「納車の時に喜んでもらえるのが本当に嬉しいです!海外の車は展開が早いのでいろいろ大変ですが、面白くもあり、やりがいにもなります。」と話してくれました。



好きな店

No.862

誰でも気軽に入れるようにアットホームな車屋を目指しています!

ワカツノ ケンシュウ
若園 憲秀 さん

株式会社 garageTOPSPEED | 店長

☎058-322-7547
📍瑞穂市十九条239
📷topspeed_group
🌐https://www.garage-topspeed.com/



友人

地元岐阜で、ずっと料理人として
この店にしかない料理と空間づくりを!

時間と人と人を紡いでいくという想いが込められた「ツムギボシ」を昨年11月にオープンした尾関さん。生まれも育ちもずっと岐阜で、この街を知り尽くし地元をこだわり、これからもこの街で料理人として頑張っていきたいと話します。「手仕込みで、自分らしい味を心掛けています。美味しい!の声や、常連さんが増えていくのが嬉しい!」と話してくれました。



飲食店仲間

No.865

岐阜横丁にお越しの際は、2階のツムギボシへ、ぜひどうぞ!

オゼキ カズマサ
尾関 和雅 さん

kitchen酒場 ツムギボシ | 店主

📍岐阜市長住町4-7 岐阜横丁ビル2F
🌐http://www.mtec-hp.com/tsumugiboshi/



飲食店仲間

知人

No.866

居心地の良いアットホームなお店です!気軽ににお越しください。

カタヤマ オサム
片山 治 さん

to U(トゥーユー) | 店主

オーガニックと無添加調味料で
心と体を豊かにする料理を提供!

ミスチルフアンでライブが楽しみと話す片山さん。大学時代の飲食店でのバイトがきっかけで、この業界に就職し、昨年の11月にオーガニック専門店をオープン!ドリンクも自然派を取り揃え、身体に優しい、子どもにも安心な料理を提供。「全国の生産者の方がこだわって育てた食材への想いと一緒に届けたい。店名にその想いも込められています!」と話してくれました。

☎090-1830-2790
📍岐阜市長住町4-7 岐阜横丁ビル1F 007
📷To U オーガニック料理専門店
🌐https://gifu-tou.com/



海外ビールがメインのビアバルで
ベルギービールの魅力を発信!

昨年8月に海外ビールと美味しい料理の店「コレバカリダ」をオープン。一見強面な但馬さんですが、実はとても気さくな人柄。お客さんとの会話も楽しんでいるそうです。ベルギービールは常時30種類あり、国内外の樽生ビールは9種類。「当店で本当のビールの美味しさを知って頂きたい!」と話してくれました。



No.867

美味しいベルギービールもぜひ試してみてください!

タジマ リョウ
但馬 亮 さん

Cafe コレバカリダ | オーナー

☎058-213-7640
📍岐阜市住田町1-14-3 齋木ビル1F
📷cafekoribakarrikda
📷koribakarrikda

