

SAKÜRA

Gifu City - Lots of "Likes♡"

2019
September

9

TAKE FREE

岐阜市咲楽

岐阜市内全172,000部
無料戸別ポストイング

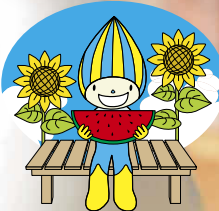

岐阜県 広報 岐阜県からのお知らせ
新県庁舎の
建設工事が始まります

スマホでもPCでも
咲楽クーポン!
Q サクラワールド (検索)
http://sakura-world.net



LINE@
sakuranet
友だち追加で
LINE限定
クーポンGET!



sakuraXInstagramクーポンGET! @ gifu_sakura

8/7 (wed) AM10:00

自家製ソフトとタピオカドリンク 広重Tea MAGIC 関マーゴ店 GRAND OPEN

あの奇跡の半熟生バームで有名な広重スイーツマジックと、
名鉄岐阜駅改札口前で行列をつくる
アジアティーハウスのコラボショップ3号店が関市に上陸!

関マーゴ店限定MENU ※全て税込

自家製ソフトクリーム	300円
チョコタピオカパフェ	400円
生バームクーヘンパフェ エゴマの生キャラメルソース	480円
アールグレイラテ チョコタピオカ ソフトクリーム	480円
抹茶ラテ チョコタピオカホイップ	480円
わらび餅のパフェきなこ風味	580円



関マーゴ店 NEW 関市倉知516 1F フードコート
10:00~22:00 (毎週日曜は9:30~)

モレラ岐阜店 本巣市三橋1100
10:00~21:00

熊本店 熊本県八代市本町1-8-14 祐和ビル1F
11:00~18:00 [月曜定休]

富山ファブオーレ店/2019年10月下旬 オープン予定
金沢グランドハイアット店/2020年6月 オープン予定

HIROSHIGE
広重
SWEETS MAGIC

岐阜店 岐阜市岩田東3-186 11:00~なくなり次第終了[月曜定休]
高山本店 高山市下三之町59 土日月祝9:00~17:00 火~金9:00~15:00
上岐店 土岐市土岐ヶ丘4-5-3 (テラスゲート土岐内) 10:00~18:00

お問い合わせ 全店共通 TEL.058-241-8233

今月の市政情報
GIFU City News

咲楽編集部Likesレポート!
長良天然ワイン醸造 Le・Bois

ぎふしウォッチャー
安心・安全 岐阜市の「水」

Medical Terrace
脳の病気 脳卒中

キッズのお仕事レポート
ワッペン製造業

わたしたちの学校へようこそ
岐阜市立長良西小学校

今月のわがまち図鑑
美殿町商店街界隈

Go!Go!ぎふしチルドレン
ジュニアBMXライダー 小澤楓くん

Go!Go!ぎふしスチューデント
学生ボランティアで広がる視野

気になるお店
取材してきました!



ad-kit.

有効期限 2019/8/31
【8月末まで】
ソフトクリーム・ドリンク・
パフェメニュー
全品20%OFF
※8/11~8/18は除く
※1枚につき人数分使用可
※他券・他サービス併用不可
※カード支払い不可



有効期限 2019/9/1~9/30
【9月1日より】
バームクーヘン
全商品30%OFF
※道の駅、サービスエリア内は除く
※他券・他サービス併用不可
※カード支払い不可

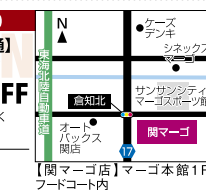

瑞穂市 横屋6



A棟 / 5LDK 土地付分譲価格 **2,380万円** (税込)
 月々のご返済 **61,992円**
 頭金・ボーナス払 **0円**

和室続間、パントリー

【南小学校区】
 小学校まで徒歩約10分
 敷地面積 240.16㎡(72.65坪)
 施工床面積 128.35㎡(38.83坪)

◎「横屋」バス停 150m
 ◎クスのアオキ 1,200m
 ◎パロー 1,800m

●所在地・瑞穂市横屋字中吹397番1 ●総区画 / 2区画 ●販売区画 / 1区画 ●用途地域 / 第一種中高層住居地域 ●建ぺい率 / 60% ●容積率 / 200% ●建物構造 / 木造2×4工法 ●建築確認番号 / き建住セ第1181360号 ●完成 / 平成31年1月 ●設備 / 公営水道・下水道浄化槽・プロパンガス

瑞穂市 本田19

B棟 / 3LDK+6帖納戸 土地付分譲価格 **2,680万円** (税込)
 月々のご返済 **69,806円**
 頭金・ボーナス払 **0円**

対面キッチン広々LDK18帖、シューズクローク

【本田小学校区】
 小学校まで徒歩約10分
 敷地面積 266.17㎡(80.52坪)
 施工床面積 129.19㎡(39.08坪)

◎「本田コミュニティセンター」バス停 350m
 ◎みずほクリニック 1,200m
 ◎平和堂 1,700m

●所在地・瑞穂市本田字丸竹2048番3 ●総区画 / 6区画 ●販売区画 / 1区画 ●用途地域 / 第一種低層住居専用地域 ●建ぺい率 / 50% ●容積率 / 80% ●建物構造 / 木造2×4工法 ●建築確認番号 / き建住セ第1183060号 ●完成 / 令和元年8月 ●設備 / 公営水道・下水道浄化槽・プロパンガス



瑞穂市 古橋18

B棟 / 4LDK 土地付分譲価格 **2,380万円** (税込)
 月々のご返済 **61,992円**
 頭金・ボーナス払 **0円**

対面キッチンLDK18帖、和室続間

【南小学校区】
 小学校まで徒歩約7分
 敷地面積 335.21㎡(101.40坪)
 施工床面積 122.56㎡(37.07坪)

◎「南小学校」バス停 500m
 ◎Vドラッグ 1,900m
 ◎パロー 1,900m

●所在地・瑞穂市古橋字長刀1734番3-1734番6 ●総区画 / 3区画 ●販売区画 / 1区画 ●用途地域 / 第一種中高層住居地域 ●建ぺい率 / 60% ●容積率 / 200% ●建物構造 / 木造2×4工法 ●建築確認番号 / き建住セ第1182160号 ●完成 / 平成31年4月 ●設備 / 公営水道・下水道浄化槽・プロパンガス



本巣市 宗慶

E棟 / 4LDK+6帖納戸 土地付分譲価格 **2,380万円** (税込)
 月々のご返済 **61,992円**
 頭金・ボーナス払 **0円**

パントリー、納戸6帖

【真桑小学校区】
 小学校まで徒歩約19分
 敷地面積 221.71㎡(67.06坪)
 施工床面積 135.80㎡(41.07坪)

◎「宗慶東」バス停 250m
 ◎アビタ 350m
 ◎セブンイレブン 200m

●所在地・本巣市宗慶字田中572番7 ●総区画 / 6区画 ●販売区画 / 1区画 ●用途地域 / 指定なし ●建ぺい率 / 60% ●容積率 / 200% ●建物構造 / 木造2×4工法 ●建築確認番号 / き建住セ第1182859号 ●完成 / 令和元年8月 ●設備 / 公営水道・公共下水道・プロパンガス



大垣市 古知丸2

D棟 / 5LDK 土地付分譲価格 **2,080万円** (税込)
 月々のご返済 **54,178円**
 頭金・ボーナス払 **0円**

対面キッチンLDK18帖、パントリー

【宇留生小学校区】
 小学校まで徒歩約14分
 敷地面積 234.85㎡(71.04坪)
 施工床面積 133.74㎡(40.46坪)

◎「荒尾六丁目」バス停 500m
 ◎むつみ保育園 450m
 ◎和田医院 300m

●所在地・大垣市古知丸4丁目51番3 ●総区画 / 4区画 ●販売区画 / 1区画 ●用途地域 / 第一種低層住居地域 ●建ぺい率 / 60% ●容積率 / 200% ●建物構造 / 木造2×4工法 ●建築確認番号 / き建住セ第1181131号 ●完成 / 平成31年1月 ●設備 / 公営水道・公共下水道・プロパンガス



大垣市 長松4

B棟 / 5LDK 土地付分譲価格 **1,980万円** (税込)
 月々のご返済 **51,573円**
 頭金・ボーナス払 **0円**

対面キッチンLDK18帖、大型カーポート

【荒崎小学校区】
 小学校まで徒歩約5分
 敷地面積 241.44㎡(73.04坪)
 施工床面積 129.19㎡(39.08坪)

◎「長松住宅前」バス停 200m
 ◎荒崎幼稚園 550m
 ◎クスのアオキ 250m

●所在地・大垣市長松町字高西1126番4 ●総区画 / 2区画 ●販売区画 / 1区画 ●用途地域 / 第一種住居地域 ●建ぺい率 / 60% ●容積率 / 160% ●建物構造 / 木造2×4工法 ●建築確認番号 / き建住セ第1180258号 ●完成 / 平成30年10月 ●設備 / 公営水道・公共下水道・プロパンガス



私たちは、住んでからの暮らしにも寄り添います。

新しい住居で日々を過ごしていくと、少なからず不安がうまれていくものです。わざわざ電話で聞くのも...とためらってしまうと小さな心配のたねはふくらみ、大きな不安になってしまうでしょう。私たちは、なんでも相談できる存在であり続けたいと思っています。

アフターメンテナンススタッフ募集

数ヶ月に1回定期的に訪問します

数ヶ月に一度、オーナー様宅に訪問します。電話するほどではないことや気になることを伺います。オーナー様からお話をお聞きして、トラブルなどを早急に解決します。

暮らしのアイデアをお伝えします

さまざまな暮らしのアイデアをお伝えし、すべてのオーナー様のもとにお伺いしています。その時、暮らしに役立つアイデアもたくさんお伝えします。

お手入れ方法の説明

暖房や換気システムの使用法やお手入れの仕方など、住宅にはわからないことがいっぱいあります。長く暮らすために、季節ごとに適切なお手入れをオーナー様にお伝えします。

外構やガーデニング相談も受けます

オーナー様から外構・ガーデニングのご相談も受けます。外構をもっとオシャレにしたい、素敵なガーデンをつくりたいなどご要望を伺います。

実際に働いているスタッフの声

お客様の「ありがとう」が最大の褒めです。点検が終わったあと、点検後の結果を伝えると「ありがとう」と言われます。そのお客様の笑顔が、私たちの喜びでもありやがります。

スタッフA

仕事を行う上で何よりも大切にしているのは、お客様からの信頼を得ることです。どこかに不具合はないか? 気になる点はないか? など、住宅の点検だけでなく、お客様からも直接不安点をお伺いしています。1回きりで終わりはなく、安心して当社の住宅に住んで頂けるよう心掛けています。

スタッフB

定期訪問の仕事は、お住み頂いているお客様の安全を保障するためにも必ず必要となる仕事だと思います。プロの立場から住居を厳しい目でチェックしてください。そのチェックがあることでお客様は快適に住み続けられます。

スタッフC

未経験者歓迎 アルバイトパート 正社員

1日のタイムスケジュール(一例)

9:00	10:00	11:00	12:00	13:00	14:00	15:00	16:00	17:00	18:00
本日のお客様の確認	定期点検業務		休憩		定期点検業務		営業終了のチェック	点検結果の集計	お客様へのアポ取り・確認
出社			ランチ						退社

その他の業務として、引き渡し後の取扱い説明、5年点検(シロアリ点検のサポート)、既存客周りなどがあります。

募集概要

- 仕事内容** 引き渡し済みのお客様への定期訪問を、ご要望を聞いて頂いたり、大丸開発からの情報発信をして頂く業務内容です。
- 応募資格** 家好きの方であれば未経験者も大歓迎!
- 募集人数** 6名
- 勤務時間** 正社員 / 9:00~18:00、アルバイト・パート / 左記時間で応相談
- 休日** 正社員 / 日曜・土曜隔週、アルバイト・パート / 勤務日応相談
- 給与** 正社員 / 月給22万円~、アルバイト・パート / 時給1,000円~(研修期間3ヶ月有り)

おかげさまで建築実績
3,200棟突破!

ホームページで詳細をチェック!

週末の販売会・イベント情報配信中!
最新物件情報! 物件周辺環境など、比較検討できます

他にも情報取り扱い規則上一般公開できない物件が多くあります



第3者機関による安心の10年保証住宅

岐阜エリア12年連続

No.1
着件数

※岐阜県内企業 [H17年4月~H28年3月]
岐阜県下着件数 / (株)住宅産業研究所調べ



たくさんの想いを
込めた家づくりを
ご覧下さい

大丸開発の家づくりは...

- ・快適な広さを求めた建坪を展開
 - ・3帖のランドリースペースで収納便利
 - ・間口を広く、開放的な外構設計
 - ・人気の玄関収納やパントリーなど収納上手
 - ・汚れに強いセルフクリーニングの外壁
 - ・剛性の高いパネル構造躯体2×4工法
 - ・10年保証のメンテナンス充実 ...など
- ※分譲物件によって内容は異なります

無理のない返済&豊かな暮らしを応援

分譲住宅
のことなら

大丸開発にお任せ!

岐阜市 西鶉B2

B棟 / 4LDK 土地付分譲価格 **1,980万円** (税込)
月々のご返済 **56,783円**
頭金・ボーナス払 **0円**

和室2間、インナーバルコニー

【鶉小学校区】
小学校まで徒歩約10分
敷地面積 195.27㎡(59.07坪)
施工床面積 106.82㎡(32.31坪)

◎「北鶉」バス停 550m
◎笠松病院 650m
◎ゲンキ 300m

●所在地 / 岐阜市西鶉2丁目55の一部 ●総区画 / 2区画 ●販売区画 / 1区画 ●用途地域 / 第一種住居地域 ●建ぺい率 / 60% ●容積率 / 160% ●建物構造 / 木造2×4工法 ●建築確認番号 / ぎ建住セ第1181325号 ●完成 / 平成31年1月下旬 ●設備 / 公営水道・公共下水道・プロパンガス

岐阜市 巨島B1

B棟 / 4LDK 土地付分譲価格 **2,280万円** (税込)
月々のご返済 **59,387円**
頭金・ボーナス払 **0円**

太陽光7kw設置

【島小学校区】
小学校まで徒歩約23分
敷地面積 190.33㎡(57.57坪)
施工床面積 105.44㎡(31.90坪)

◎「島消防署前」バス停 600m
◎こじま内科クリニック 550m
◎ハロー 900m

●所在地 / 岐阜市巨島3丁目11番24 ●総区画 / 3区画 ●販売区画 / 1区画 ●用途地域 / 第二種中高層住居専用地域 ●建ぺい率 / 60% ●容積率 / 200% ●建物構造 / 木造2×4工法 ●建築確認番号 / ぎ建住セ第1182306号 ●完成 / 平成31年4月下旬予定 ●設備 / 公営水道・公共下水道・プロパンガス

岐阜市 芥見B1

B棟 / 4LDK 土地付分譲価格 **2,280万円** (税込)
月々のご返済 **59,387円**
頭金・ボーナス払 **0円**

対面キッチンLDK18帖

【芥見小学校区】
小学校まで徒歩約2分
敷地面積 216.80㎡(65.58坪)
施工床面積 109.31㎡(33.07坪)

◎「長山」バス停 600m
◎芥見診療所 900m
◎ハロー 1,100m

●所在地 / 岐阜市芥見三丁目187番の2 ●総区画 / 4区画 ●販売区画 / 1区画 ●用途地域 / 第一種中高層住居専用地域 ●建ぺい率 / 60% ●容積率 / 200% ●建物構造 / 木造2×4工法 ●建築確認番号 / ぎ建住セ第1183186号 ●完成 / 令和元年7月 ●設備 / 公営水道・公共下水道・プロパンガス

岐阜市 中鶉9

B棟 / 4LDK 土地付分譲価格 **2,680万円** (税込)
月々のご返済 **69,806円**
頭金・ボーナス払 **0円**

対面キッチンLDK18.5帖、フリースペース

【鶉小学校区】
小学校まで徒歩約10分
敷地面積 192.97㎡(58.37坪)
施工床面積 142.71㎡(43.16坪)

◎「岐阜聖徳学園高校前」バス停 550m
◎笠松病院 350m
◎スギ薬局 250m

●所在地 / 岐阜市中鶉2丁目77番3 ●総区画 / 4区画 ●販売区画 / 1区画 ●用途地域 / 準工業地域 ●建ぺい率 / 60% ●容積率 / 200% ●建物構造 / 木造2×4工法 ●建築確認番号 / 1190361号 ●完成 / 令和元年9月 ●設備 / 公営水道・公共下水道・プロパンガス

安八町 東結3

G棟 / 5LDK 土地付分譲価格 **2,380万円** (税込)
月々のご返済 **61,992円**
頭金・ボーナス払 **0円**

対面キッチン広々LDK18帖

【結小学校区】
小学校まで徒歩約10分
敷地面積 215.00㎡(65.03坪)
施工床面積 135.81㎡(41.08坪)

◎「東安中前」バス停 200m
◎ミタヤ 300m
◎ドラッグユタカ 500m

●所在地 / 安八郡安八町東結字多賀田608番11 ●総区画 / 7区画 ●販売区画 / 1区画 ●用途地域 / 第一種住居地域 ●建ぺい率 / 60% ●容積率 / 200% ●建物構造 / 木造2×4工法 ●建築確認番号 / ぎ建住セ第1181779号 ●完成 / 平成31年9月 ●設備 / 公営水道・公共下水道・プロパンガス

神戸町 神戸町5

H棟 / 4LDK 土地付分譲価格 **2,380万円** (税込)
月々のご返済 **61,992円**
頭金・ボーナス払 **0円**

対面キッチン広々LDK21.5帖、土間収納

【北小学校区】
小学校まで徒歩約10分
敷地面積 236.79㎡(71.62坪)
施工床面積 132.09㎡(39.96坪)

◎「井田」バス停 900m
◎大垣北クリニック 900m
◎ドラッグユタカ 650m

●所在地 / 安八郡神戸町大字末森字中島587番9 ●総区画 / 8区画 ●販売区画 / 1区画 ●用途地域 / 指定なし ●建ぺい率 / 70% ●容積率 / 200% ●建物構造 / 木造2×4工法 ●建築確認番号 / ぎ建住セ第1182600号 ●完成 / 令和元年6月 ●設備 / 公営水道・公共下水道・プロパンガス

表示の返済例は当社提携銀行住宅ローンを利用、物件価格を全額借入れた場合の返済例です。35年返済、変動金利0.52%(平成31年3月5日)、6年目以降の返済額は異なります。 ※金利は毎月変動します。年取その他条件により融資金額は異なります。詳しくは金融機関の各種融資案内をご覧ください。 ※完成前物件の写真はイメージです。実際の外観とは異なります。 ※広告制作日 令和元年8月1日 / 有効期間 令和元年8月31日

大丸開発(株) 大丸開発(株)一級建築事務所
http://www.daimaru-d.jp
〒501-6001 羽島郡岐南町上印食8丁目82番地 大丸開発

お問い合わせ・ご相談専用ダイヤル 携帯・PHS OK!
0120-259-678

全国宅地建物取引業保証協会(社) 岐阜県宅地建物取引業協会会員 東海不動産公正取引協議会加盟事業者 岐阜県知事(8)3161号 一般建設業岐阜県知事許可(般-14)岐阜県知事登録第10894号



01

シンプルモダンで 「主婦目線」の かわいいおうち。



02

おうちの見どころCHECK!

**笑顔を
家族が
集う
リビング**

光の取り込み方など緻密に計算されたリビング。主婦の暮らしを穏やかにしてくれる。床暖やキッチンから地下にも行ける秘密の部屋も要チェック!

ここならどんなやんちゃなキッズも、大人に邪魔されない最高の空間に。おもちゃ置きとしても使える、使い勝手の良いスペースをご覧ください。

**遊びの
宝庫に!
キッズ
スペース**



03

**今の時代
に
マッチした
スタ
ディ
コー
ナー**

近くにママがいてほしい、こどもに勉強してほしい。親子の絶妙の距離感を考えた空間づくりをご体感ください。



**趣味に
没頭して
も
スキ
ップ
フロ
ア**

主寝室から一歩階段へと繋がる、ママもパパも使えるスキップフロア。書斎としてもスマホールドとしても使えるプライベートルーム空間。



04

**G棟
モデルハウス**

**販売
価格 3,180万円**



モデルハウス見学会

ご希望のお日にちで受付中!
開催時間 AM 10:00~PM 6:00

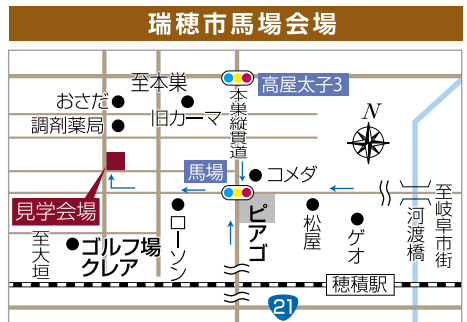

車でお越しの方は下記住所をご入力ください
岐阜県瑞穂市馬場前畑町3-30付近

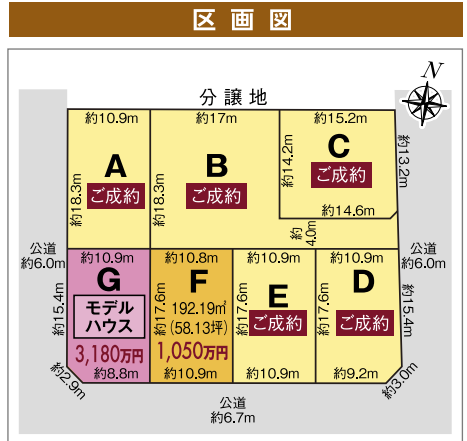

間取り図

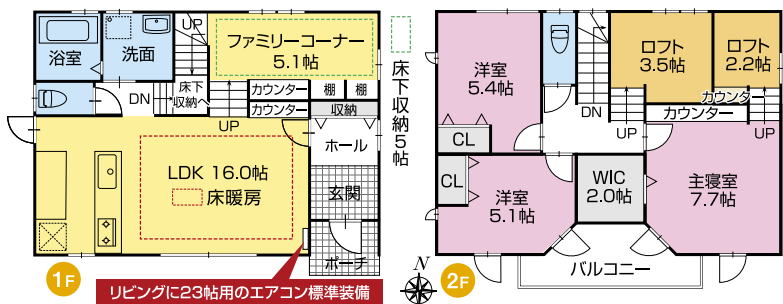

【モデルハウス】

●所在地 / 瑞穂市馬場前畑町3丁目30番地 ●交通 / 岐阜バス「馬場西」駅徒歩4分 ●用途地域 / 第一種中高層専用地域 ●地目 / 宅地 ●建ぺい率 / 70% ●容積率 / 200% ●土地面積 / 190.36㎡ (57.58坪) ●建物面積 / 111.81㎡ (33.82坪) ●接面道路 / 南側公道6.7m・西側公道6.0m ●設備 / 上水道、中部電力、都市ガス、合併浄化槽 ●販売数 / 分譲モデルハウス1戸 ●水道加入金118,800円 (税込) ・上水道引込工事費188,000円 (税込) 別途 ●取引形態 / 売主 (仲介手数料不要)

【土地】

●販売価格 / F1,050万円 ●総区画数 / 7区画 (残り1区画) ●用途地域 / 第一種中高層専用地域 ●地目 / 宅地 ●建ぺい率 / 60% ●容積率 / 200% ●土地面積 / F192.19㎡ (58.13坪) ●接面道路 / F南側公道6.7m・東側公道6.0m ●設備 / 公営上水道、中部電力、都市ガス、合併浄化槽 ●水道加入金118,800円 (税込) ・上水道引込工事費188,000円 (税込) 別途 ●取引形態 / 売主 ●建築条件付宅地分譲 / 土地売買契約後3カ月以内に弊社との住宅建築請負契約を締結して頂くことを条件として販売致します。この期間中に住宅建築請負契約が成立しなかった場合は、土地売買契約は白紙となり、受領した金額は無利息にて全額お返し致します。広告制作年月日 令和元年7月12日

家・土地 買取 致します

引っ越しの際の売却・今の家を手放したい・土地を持って余している等ご相談ください

業務拡大につき
ビジネスパートナー様
大募集!!



ホームページを
リニューアルしました♪

〒503-0805 大垣市鶴見町435-1 大垣中日ハウジングセンター内 大垣展示場 お問い合わせは下記フリーダイヤルまで 営業時間 / 10:00~18:00

十年先もお家で会いましょう。
やまぜんホームズ 0120-862-088

建設業許可 / 国土交通大臣許可 (特-29) 第23752号 宅地建物取引業免許 / 国土交通大臣 (3) 第7429号
(社) 全日本不動産協会会員 (社) 不動産保証協会会員 東海不動産公正取引協議会加盟 (一社) プレハブ建築協会会員

広告有効期限 / 令和元年8月31日



JPXの
証券コード:
1440





夏休み

モデルハウスでわかる!

大相談会開催!!



2F

モデルハウスに行ってみよう♪

2F LDK

キッチンの隣にお風呂もあります。1階と2階完全単独居住も可能ね

かなり広い収納力!こどもがかくれんぼできるぐらい広いわ

リビングにはスタディスペースもあって、3世代が集まっても充分な広さがあるね

星空ベッドが夢ごち! 間切りで2部屋にもできる広さに注目!!



2F こども部屋

おじいちゃんやおばあちゃんの憩いの間にも。掘りごたつには、足下が冷えないようにヒーターが付いているよ

1F 応接間 (和室)

2F 収納部屋

応接間とリビングを見渡せる主婦目線のキッチン! 安心して料理ができるのがうれしい

1F キッチン

1F リビング

洗面スペースがとても広いわ! こどもが沢山いても脱衣が楽ね

1F ユーティリティ

1F

来場予約 特典 **QUOカード**
1,000円分 プレゼント!
 各店のQRコードからご予約ください
 プラン作成・お見積りも作成をご依頼いただいたお客様に
 さらに **QUOカード** **1,000円分** プレゼント!

ご家族そろって、モデルハウスへ遊びに来て下さい。

QRコードからの
 ご来場予約で
 プレゼントをもらおう

岐阜店へのご予約はこちら

クレバリーホーム
 サマーホーム株式会社
 TEL.058-215-5559
 岐阜県岐阜市正木中2丁目4-10
 建築業許可 岐阜県知事(般-22)第200568号
 二級建築士事務所 岐阜県知事 第11260号

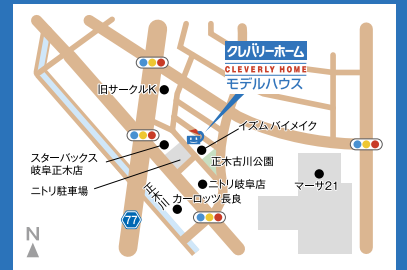

西浦名物「家康鍋」にイセエビ。
これぞ「贅沢会席コース」

「天下泰平の膳」

咲楽特別優待プラン

全プラン予約制

西浦名物「家康鍋」は八丁味噌仕立て。贅沢にイセエビを入れました。
季節の前菜からデザートに至る全十三品の会席コースをゆったりとお楽しみください。

ご昼食&温泉入浴プラン

天下泰平の膳 + 温泉入浴
(コーヒー付) (タオル付)

お子様ランチ

咲楽特別
価格

通常価格
5,800円→

4,320円 (税込) 2,160円 (税込)



■御食事11:30~13:00 ■ご入浴11:00~14:00 [ご予約はこちら](#)

季節、仕入れにより料理内容が変更になる場合がございます。

あわび
活鮑躍り焼きとみかわ牛、
2つの陶板焼き
ご昼食&温泉入浴プラン

蒼海の膳 + 温泉入浴 予約制

通常価格 8,640円→ **7,560円** (税込) お子様ランチ (税込) 2,160円

■御食事11:30~13:00 ■ご入浴11:00~14:00

季節、仕入れにより料理内容が変更になる場合がございます。

西浦の豊かな自然に囲まれた女性専用の特別旅館

オールインクルーシブ、女性専用ならではの圧倒的なリラクゼーション・ステイをお楽しみください。

1泊2食付

平日 **29,160円** (税込) 休前日 **32,400円** (税込)

【大人おひとり様 入湯税別】

※オールインクルーシブ／表示価格には飲料、部屋冷蔵庫、ナイトバー等、館内で利用可能なすべてのサービス代金が含まれています。(スーベニアショップのご利用を除く)
※女性専用のお宿につき、男性の方のご宿泊はお受けしていません。
※12歳未満のお子様のご宿泊はお受けしていません。

女性専用のお宿 **姫宿 花かざし**
蒲郡市西浦町大山17-1 tel.0533-57-5721

[ご予約はこちら](#)



絶景、雄大、三河湾甸の
味覚を味わう絶景宿

西浦温泉
ホテル

たつき

蒲郡市西浦町大山25
<http://www.tatsuki-aoi.com/>
たつき 西浦



☎0533-57-5111

有効期限: 2019/9/30

- ①ご昼食&温泉入浴プラン
通常5,800円→ **4,320円** (税込)
 - ②デユースプラン
通常10,260円→ **9,180円** (税込)
 - ③蒼海の膳+温泉入浴
通常8,640円→ **7,560円** (税込)
- *コピー可 *カード可 *他券併用不可

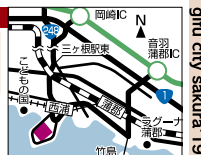

西浦温泉ホテルたつき ☎0533-57-5111

名鉄蒲郡線「西浦駅」より車で10分

gifu city sakura 19.09

GOOOD
home
Gifu

グッドホームは
注文住宅の専門会社です。

新登場!

duolet Fits!

敷地面積30坪から建築可能



敷地面積に自由の少ない中心部や
駅近の土地にもびったりフィット。
漆喰と無垢の健康な空気を
駅近、中心部でも叶えます。

あ、びったり

4LDKまで 25坪~

無添加住宅。漆喰と無垢の家

お家の購入に必要な全ての金額!

All in ONE iPRICE 1,600万円~ (税別)

建物本体価格 + 付帯工事費 + 諸費用 + そのまま住める設備

来場プレゼント!

植物の力を濃縮した
クールミントボディミスト

蒸し暑い夏の日のリフレッシュに
最適です。いつでも、ミストの
シャワーを、頭から足の先まで
全身にご使用頂けます。

来て観て納得♪ 私にちょうどいい!!

完成見学会

開催時間 10:00~16:00

8月10日(土) 11日(日) 17日(土) 18日(日) 24日(土) 25日(日)

岐阜市 会場
北一色 MAP
はコチラ!



見学会はご予約すると案内がスムーズです! ☎0120-222-897 平日や時間外のご案内もできます。

GOOOD i HOLDINGS GROUP
つなげる、つながる。GOOOD home Gifu

株式会社 さつまホーム 岐阜営業所
〒501-6011 岐阜県羽島郡岐南町八剣北四丁目5番地1
TEL.058-214-2000 FAX.058-214-2088

建設業許可/国土交通大臣 許可(般-30)第27144号
一級建築士事務所/大阪府知事(ハ)第21845号
宅地建物取引業免許/大阪府知事(3)第53740号

営業時間 10:00~18:00 定休日 毎週 火曜日・水曜日

資料の請求お問い合わせは、ホームページ フリーダイヤルから

☎0120-222-897

gooodhome-gifu.jp



*プレゼントは数に限りがございます。十分な数をご用意していますが、万が一なくなった場合、終了とさせていただきます。ご了承ください。*プレゼント写真はイメージです実際の商品とは異なる場合がございます。*写真はグループ会社施工例。*広告有効期限:2019年8月末日。

目をひく建物、
新スタイルのお店、
店内が気になる
お店。

気になるお店

取材してきました!

建物の秘密やお店のコンセプトなどをお聞きし、魅力を紹介します。

10年前、サラリーマンからいちご農家へと転身した店主の仙石知詳さん。完熟いちごのおいしさを知ってもらうため、2年前にお店をオープンしました。収穫したいいちごをすぐ加工し、アイスキャンディーやジャム、スイーツなどの商品にして販売しています。

生産には農薬を極力使わない、加工品には余分なものを使用しない、その他の食材も岐阜県産を使用するなど、仙石さん自身が納得する形のスイーツがお店に並びます。今後、農地を守るためにも、本来の姿で消費者へ届けるためにも、その他の農作物の生産と商品づくりも展開していきたいです。

生産から販売まで一貫
いちご農園の
スイーツ店



02



01

クラウンベリー
Crown berry
岐阜市岩田西

01. いちごさまざまなフレーバーを組み合わせたアイスキャンディー。同園で収穫されたいちごと恵那市山岡町の山岡細寒天を使用している。02. 「イチゴスムージーミルク」など、余分なものを入れず、自園いちごをたっぷりつけたドリンクもおすすめ。03. 砂糖控えめのジャムやいちごを使った焼き菓子なども豊富。04. 住宅街の中にある店舗。仙石さんはいちごのおいしさや生産者としての思いも直接、お客さんにお伝えしている。



特集
Special Features

岐阜市岩田西1-645-1
10:00~15:00
不定休(8月は5~7日、19~21日、26~30日が休店日)
7台
058-243-5515

モバイル映楽



05. 入り口から金華山が望める、ロケーション抜群の場所にある。

04. アイスマッサージが人気。子どもから大人まで楽しめる。03. ランチはメキシコ料理とディップ、サラダが付いたワンプレートで。

02. センスの良い店内。アンティーク雑貨にも目がい。店名は米国小説「かもめのジョナサン」から。かもめの生き方に共感して名付けられた。

01. センスの良い店内。アンティーク雑貨にも目がい。店名は米国小説「かもめのジョナサン」から。かもめの生き方に共感して名付けられた。02. 道具も整髪剤も絵になる床屋。24:00まで開店しているの、仕事帰りに寄る方も多い。カット代は2,000円(税抜)! 03. ランチはメキシコ料理とディップ、サラダが付いたワンプレートで。04. アイスマッサージが人気。子どもから大人まで楽しめる。05. 入り口から金華山が望める、ロケーション抜群の場所にある。



01

リビングストーン
Livingstone
岐阜市雄総柳町

岐阜市雄総柳町2-24
11:00~16:00
18:00~24:00
水・木曜日
2台
058-201-5558

モバイル映楽

散髪&メキシコ料理
こだわり店内で
ゆっくり過ごせる

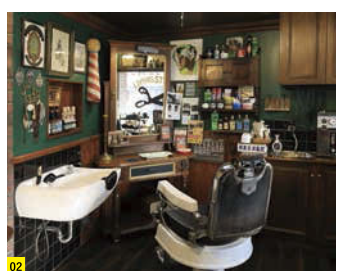

02

女性も大活躍中!

夏 休みにガッツリ稼ぎたい
学生・フリーターさん必見!

引越アシスタント

職種 引越アシスタント
給与 ①日給8,000円~/②時給1,000円~
①7:30~16:30/②18:00~22:00
資格 フリーター・大学生・高校生大歓迎
休日 毎日提出できるシフト制だから予定に合わせて自由自在!
待遇 社会保険・昇給・各手当・車通勤OK・制服(初回給与より4,000円~天引き)・正社員登用

安定の生活!
働きやすい!&高定着率!

営業[正社員]

職種 反響営業(地域限定営業社員)
給与 月給25万円~40万円
時間 8:00~18:00(フレックス制)
資格 高卒以上・普通自動車免許
休日 週休2日制(土日も月1~2回可)年末年始5日
待遇 ・夏季休暇3日・有給10日(6ヶ月経過後)
・配偶者特別手当【管理職10万円】【一般社員5万円】【単身者3万円】
・賞与3回有り!7月・12月(4月は決算賞与)
・資格手当・家族手当・役職手当
・マイカー通勤可(交通費上限10,000円)
・雇用・労災・健康保険・厚生年金・(退職金制度有/勤続3年以上)

完全
反響営業だから
飛びこみ・ノルマ
一切なし!
だから定着率が高い!



今すぐメールで
簡単応募★

サカイ引越センター
TEL.0120-58-1141
【岐阜支店】岐阜市柳森町2-8 採用担当/弘中

&n アンドン

岐阜市長良



01.カフェ&バー「バー カヤック」やラーメンと串カツが人気の「うかいや食堂」、秋にはイタリアレストランがオープンする。02.ピンテーゼライフスタイルショップ「ノマドライフ」。掘り出し物を見つけよう。03.川魚直売店「ゆいのふね」。予約で川漁師 平工頭太郎さんから清流の恵みを直接、購入できる。04.現代美術家渡辺悠太さんのアトリエ、オーダーメイドフラワー「ブハラ」もある。

● 岐阜市長良45-1
 ● 店舗により異なる
 ● 店舗により異なる
 ● 長良川うかいミュージアム
 ● 駐車場利用。
 ● <http://and-n.info>



3階のレンタルスペース。



旧木材倉庫をリノベーションした建物。ここにさまざまなテナントが入る。

鵜飼屋地区にある
長良川との暮らしが
もっと楽しくなれる場所

鵜飼さんが暮らし、川漁師が漁をする湊でもあり、長良川と共に生まれた独特の文化が色濃く残っている鵜飼屋地区。旧木材倉庫を活用し、長良地区に住む人、働く人が集まり、長良川をもっと近くに感じることができるところです。
飲食店、花、雑貨、アトリエなどが入居し、レンタルスペースもあります。毎月第2日曜日は新鮮野菜や川魚が並ぶ「アンドン朝市」を開催。8月17日に着付け教室、8月10日・18日は「SDUT体験」ができるアウトドアショップ「フリーク」が登場、9月14日にもお祭りを予定しているなど、イベントも多彩に開催しています。

セイカミラーズ SEIKA-MIRRORS

岐阜市西部



● 岐阜市西部大野2-66-2
 ● 9:00~19:00
 ● (カフェO.S.17:30まで)
 ● 火曜日(8月は不定休)
 ● 12台
 ● 058-374-7278

01.春は目の前の桜並木の桜が、冬はイルミネーションのあかりや雪景色が写り、美しい店舗になる。02.アフタヌーンティーデザート「綿雪」は、ふわふわミルクかき氷。夏限定のカフェメニュー。カフェは大人向けメニューのみ。(お子様はご遠慮いただく場合あり。)

壁一面がミラー張りになった店舗の焼菓子工房。ミラーに映った景色が周囲に溶け込み、隠れ家のような存在になっています。店内はがらっと変わり、森の中にいるような落ち着いた雰囲気、ギャップに驚かせられます。
岡田成洋さんの作るスイーツにも驚きが隠されています。お勧めの「sweetsの魔法のクリームサンド」は挟まれたバターサンドが口の中で溶けてしまい、まるで魔法にかかったようなお菓子。とろっとした新食感のスフレ「フォンダンフロマージュ」などのテイクアウトやカフェメニュー専用のスイーツで、オリジナルの味を楽しめます。

ミラー張りの店は
サプライズが散りばめ
られた焼菓子工房



スズキセニアカー

免許の自主返納が近づいたら
ご検討ください

電気で動く 手軽に操作 歩道を走れます

使いやすい快適装備とゆとりある走行

ET4D 本体価格 368,000円

ET4E 本体価格 308,000円

シンプル&標準モデルもございます。

看板の街のクルマ屋さん、または下記のショールームへ!

(営業時間) 9:45~19:00 (ショールーム定休日) 月曜日

長良店	岐阜市長良西野前53-1	TEL 058-296-4016
岐阜南店	岐阜市北鷲2-50	TEL 058-272-4433
岐阜店	羽島郡岐南町三宅3-294	TEL 058-247-3747
穂積店	瑞穂市馬場小城町1-21	TEL 058-327-6776
関店	関市稲口530-1	TEL 0575-21-7131

岐阜スズキ販売(株) 電動車いす課

(営業時間) 9:00~17:40 TEL 058-215-0338

モバイル映楽

電動車いす課 定休日 / 土曜・日曜・祝日



[長良天然ワイン醸造]



Le・Bois (長良ワイン)

ル・ボア



長良地区で生まれる
手作り自然派ワイン

岐阜市内の飲食店をはじめ、全国から岐阜のご当地ワインとして親しまれている「Le・Bois」。昭和5年の創業時に日本酒の量り売りから始められたお店は長良地区で始まったぶどう栽培に合わせてワイン醸造が始まりました。

お店をたたもつと考えられた時期もありましたが、お客さまから続けて欲しいとの声をいただき、林真澄さんが3代目となることに。林さんが手作りするワインは酸化防止剤を添加していないため、ぶどう本来の香りや味が楽しめるワインです。ぶどうの品種によつて赤、白、発酵の進め方で甘口、辛口のワインを造っているのです。それぞれの味を堪能してみるのもお勧めです。

巷で噂の「長良天然ワイン醸造」の魅力に迫ります!

知りたい 01

長良地区での醸造の歴史を教えてください

昭和時代から ワイン造りが始まりました

長良川沿いでぶどうの栽培が始められた頃と同時に、ワイン醸造が始まりました。まだ「ぶどう酒」と言っていた頃です。初代は山梨の醸造研究所と手紙のやりとりなどで学んだようです。林さん自身も醸造研究所へ出向いて勉強し、甘口、辛口など種類を増やして、よりおいしいワイン造りに取り組んでいます。



長良川河畔に広がる地では、デラウェアや巨峰系のぶどうの栽培が盛んに行なわれている。

(写真はイメージです)



こんな知りたい♡が
集まりました!

知りたい 01

長良川沿いにワインを醸造しているところがあるの?!

知りたい 02

どんな商品があって、どんな造り方をしているのかな?

知りたい 02

飲食店で飲んだことがあって、とても飲みやすい。何か秘密はあるのかな?

知りたい 03

岐阜市はぶどう作りやワイン造りに適しているのかしら?

そんな私たちの「知りたい♡」を解決するために取材しました!



発酵させていない、天然葡萄果汁は白と赤、両方ある。果汁を贅沢につかった濃厚な味が美味。

ワインは一升瓶で購入することも可能。ワイン好きにはたまらない。

ぶどうの品種によって味が異なる。白甘口、白辛口、赤甘口、赤中辛口、赤辛口、ロゼが揃う。ヌーボーも製造・販売しているが、予約で完売してしまうほど人気。

知りたい 02

ワインはどのように造られていますか？

ぶどうに付着している天然の酵母を利用して自然発酵させています

収穫されたぶどうは専用機械で破砕し、搾汁、アルコールを促すための補糖、発酵させた後、ろ過して熟成します。赤ワインの場合は皮と種を残したまま1次発酵させています。熟成は1年半から2年ほど。おいしいワインを造るために、手間と時間がかけられています。



もっとも大変な工程は発酵させる時の温度管理。压榨されたぶどうジュースをこのタンクで発酵させる。

知りたい 03

長良川沿いはぶどう栽培に適しているのですか？

砂地で水はけが良く、おいしいぶどうを生産することができます

山梨県から来た方の開拓によってぶどう作りが始められた長良のぶどう。志段見、古津地区は長良川が運んできた砂地が広がる南向きの斜面のため、水はけがよく、糖度が高いぶどうを生産することができます。

品種もデラウェア、巨峰系などさまざま栽培でき、夏からあきにかけてたくさんの人に喜ばれています。



長良川右岸道路に掲げられている同店の看板。



自然に囲まれた地で醸造がされている。長良天然ワイン醸造では、自農園や契約農家のぶどうを使用するほか、近年は長良地区のぶどうが不足しているため、他産地のぶどうも取り入れている。

今月のLikesに応じてくれたのはこちら！

長良天然ワイン醸造



長良川沿いのぶどう畑が広がる、住宅地の中にあるワイナリー。敷地内の蔵で醸造している。ワインは店舗でも購入が可能。

ぶどうの収穫が始まるお盆過ぎから、敷地内でぶどうを漬す作業など、仕込みが始まります。



モバイル連携

店主 林 真澄さん

所 / 岐阜市長良志段見106
問 / Tel.058-232-4750