

有効期限: 2019/9/30

授業料1ヶ月(4回分) 無料!!

※兄弟・姉妹で同時に入塾の場合さらに特典あり

*コピー可 *他券併用不可 *1組1枚使用可

個別指導塾 明海ゼミナール 全校共通

大垣市・岐阜市 山県市・瑞穂市 本巣郡・各務原市

岐阜で13校舎展開中!

個別指導塾 明海ゼミナール

コペイトウのツクメイカイゼミナール

小学生 中学生 高校生

岐阜で13校展開中! 「個別」なら明海!

塾が初めての小・中学生を募集中です。勉強の仕方から指導します。変わるキッカケを「明海」で体感してください! 個別なら「明海」!



Recommend オススメ

小学生のための英語教室(60分×4回) 英語先取りコース

月額**6,000円**

※中学生準拠教材使用 小学生のうちに中学英語を身に付けるコースです。



Price(税抜)

90分	週1回(月4回)	
小		6,000円 60分
		10,000円
中		10,000円
高~		13,000円
	週2回(月8回)	
小		20,000円
中		20,000円
高~		26,000円

- 集団塾からの転塾生が増えています!
- [岐阜大学前校] ◯岐阜市折立280-11
 - [陽南本荘校] ◯岐阜市加納新本町3-8
 - [芥見校] ◯岐阜市芥見長山2-88
 - [長良校] ◯岐阜市長良西野前36-1
 - [柳津校] ◯岐阜市柳津町北塚5-28
 - [鏡島校] ◯岐阜市鏡島南1-1-14
 - [高富岩野田校] ◯山県市高富1196-1
 - [忠節校] ◯岐阜市島栄町1-20
- [全校共通] 咲楽限定
- ☎0120-3719-37
- 🕒12:00~21:00
- 📍有

岐阜市 北一色

パソコン家庭教師・出張講座

パソコンシステム・Pics

パソコンシステム・ピクス

社会人 シニア 主婦 学生

あなたのお家でパソコンレッスン!

あなたのお家で、自分の使い慣れたパソコンでマンツーマンレッスン! 既定のコースは無く、ひとり一人に合った希望のレッスンを致します。

Price(税込)

授業料 2,500円~/1時間

出来るだけ専門用語は使用せず、年配の方、お子様、初心者の方など、それぞれに合ったレッスンを致します。必要な時に必要な事だけ教えて欲しい! と言っポイントの依頼にも対応いたします。

パソコントラブルも可能な限り対応!

Recommend オススメ

パソコン出張講座 2,500円~/1時間

- 必要な事だけ教えて!
- なんだかパソコンがおかしい!
- スマホやタブレットの使い方を教えて!
- 出来る限りのご依頼に対応!

☎058-240-7946 予約制 出張

📍岐阜市北一色3-6-5

🕒9:00~21:00

📅木曜

🌐www.pics-jp.com

QRコード: モバイル咲楽

有効期限: 2019/8/31

①体験4回 0円

②入会金 0円

③初月授業料 50%OFF

*コピー可 *1組全員使用可 *他券併用不可 *新規の方に限る

エデュアル個別指導塾

☎058-253-1236

先生1人に生徒2人までの個別指導

岐阜市 都通

エデュアル個別指導塾

エデュアルコベツツドウジヤク

小学生 中学生 高校生

今の勉強法で成績は大丈夫ですか?

お子さまの理解度に合わせて5教科バランス良く指導し、成績を上げます。今のやり方で伸びていない方のみお試しください!

週1回 (初月授業料)

小学生	9,600円→4,800円
中1	10,800円→5,400円
中2	11,200円→5,600円
中3,高1	12,000円→6,000円
高2	13,000円→6,500円

上記に維持費・教材費が必要。 ※全て税抜

まずは体験授業を4回お試しください。

Recommend オススメ

無料体験授業75分×4回→0円!

8/5(月)~8/31(土) 体験後入塾で入会金0円&初月授業料50%OFF

成績が上がりました!

本荘中Yさん	数学52点→81点
中央中Kさん	英語56点→79点
精華中Nさん	国語55点→88点
陽南中Rさん	理科69点→91点

☎058-253-1236 駅近 咲楽限定

📍岐阜市都通5-13-4

🕒16:00~22:00

📅日曜

QRコード: webクーポン

gifu sakura net. September 2019

Schools

スクール・習い事

🎵カワイ音楽教室

ピアノが大好きになる 夏から始めるカワイのピアノレッスン!

1か月おためし ピアノチャレンジ

9/25(水)まで

サマーキャンペーン

ピアノチャレンジ参加料 通常料金の半額!

お子様のご予定に合わせ、無理なくおためしください!

おためし2回レッスン (税込) 通常 4,680円→**2,340円+**

教材費無料! おためし楽譜集プレゼント

運営管理費 おためし期間無料!

おためし3回レッスンの場合 通常7,020円→**3,510円(税込)**

お近くの教室

- 岐阜市 岐阜センター、長良Bテラス、柳津センター、則武センター、六条北、茜部本郷...他
- 各務原市 コパン各務原、那加センター、鶴沼朝日...他
- 羽島市 竹鼻 瑞穂市 穂積駅西会館

その他にも、大垣市・関市・美濃加茂市・本巣郡・岐南町・神戸町・養老町・大野町・揖斐川町に教室がございます。

キャンペーン、開講コース、無料体験レッスン日程などは、**WEBからラクラクな確認・お申込み!**

☎0120-263-884

【岐阜事務所】岐阜市長住町2-2 岐阜都ビル3F

【受付時間】月~金 10:00~17:00

または ☎058-263-8822

www.kawai.co.jp/school/music/

QRコード: モバイル咲楽

企業様へ出来る4つの提案!

- 雇用に関するご相談を伺いいたします
- 求職者のご紹介をいたします
- 実習やインターン制度のご相談していただけます
- 雇用後のサポートを行います

障がい者雇用をお考えの企業の代表者様、人事のご担当者様、障がい者の就労についてワンステップでもご相談を伺うことができます。障がいをお持ちの方はワンステップを利用して一般就労を目指すことができます。

いきなりの雇用は不安という企業の方は実習を行ったり、インターン制度のご紹介もしております。公的機関からサポートが受けられる制度のご説明やサポートもご相談いただけます。

就職が決まったら就職者と企業との間にワンステップが介入し、企業側の悩みや困り事、就職者の相談事、どちらのことに中立的な立場で雇用が継続して行けるように支援を行います。

雇用側も就労希望者もご相談は無料

ONE STEP 岐阜市指定事業所ワンステップ 岐阜市指定事業所番号2110102874

問合せ TEL.058-215-1688

岐阜市加納清水町3-14 レジデンス35 3F

電話受付: 月~金 9:00~17:00

メールでもお気軽にお問い合わせ下さい! info@onestep-gifu.com

ぜひホームページをご覧ください! http://onestep-gifu.com/

QRコード: モバイル咲楽

は咲楽クーポン特典

スクール・習い事

①無料体験レッスン ②新規入会された方 ボクシングバンテージプレゼント!!

*コピー可 *1組全員使用可 *無料体験は要予約
WATANABE GYM

☎058-388-5529

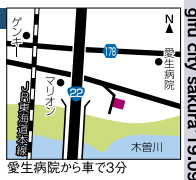

話題のキックボクシングジム
WATANABE GYM
ワタナベジム
小学生 中学生 高校生 大人

プロ選手も多数在籍!!
初心者でも安心!キックボクシングジム!
初心者から女性、本格的に選手を目指したい方!打撃、蹴り技を身に付けたい方!体力作り、体力維持目的の方!などプロのレッスンで効果抜群!



生徒大募集!!
お子様から社会人まで幅広くレッスン!!
・入会金 5,000円
・月会費 男性 7,560円
女性・高校生以下 6,480円
※保険代別途(年間1,850円)

初心者、女性、プロ、アマ、ジュニアクラス
基本フリータイム制なので、ご都合の良い時間で通えます。
詳しくはお問い合わせ下さい。



Recommend オススメ
女子チャンピオンが所属する
WATANABE GYM!!
2019/5/26名古屋国際会議場にて行われた「ホーストカップキングスナゴヤ6」にて女子スーパーライト級世界王者オクックスを相手にワタナベジム所属の溝口孝湖選手が、1R、KO勝ちという圧巻の勝利で見事女子チャンピオンに輝きました!!

☎058-388-5529 送楽限定 予約OK
☒ 羽島郡笠松町円城寺1541-1
☾ 月曜～土曜 18:30～23:00
☒ 日曜

ワタナベジム 岐阜 webクーポン

うつ病、発達障害 ひきこもりの方など 障がいのある方のための 「障がい者就労移行支援事業」

障がいのある方が、一般企業への就職を目指すのに必要な知識と技能の訓練を行う障がい福祉サービス事業です。

利用開始

- 施設内訓練
 - パソコン
 - 作業訓練
 - 個別スペース
 - SST・ビジネスマナー
 - カウンセリング・面談
- 施設外訓練
 - 職場実習
 - 職場見学
 - 職業評価
- 就職支援
 - ハローワーク同行
 - 求人検索
 - 応募書類作成
 - 面接対策
 - 面接同行
- 定着支援
 - 通所による相談
 - 電話・メールによる相談
 - ジョブコーチ支援

お問い合わせ先
GCC Gifu Communication & Computer
岐阜市加納青藤町2丁目17番地1
☎058-201-3456

大垣市上面4-62
☎0584-47-8467

対象者 下記の要件を満たしている事が条件となります。
■一般就労等を希望する65歳未満の障害※や難病のある方。
※身体・知的・精神すべての障がい対象になります。障害者手帳や自立支援医療受給者証をお持ちでない方でも、医師の診断書などをお持ちの場合、自治体の判断によってご利用いただくことが可能です。まずはお気軽にご相談ください。

利用者様が安心して学べるように
共通テキスト代はGCCが負担します

障がいのある方が、一般企業への就職を目指すのに必要な知識と技能の訓練を行う障がい福祉サービス事業です。

就労継続支援B型事業所 **アンドワークス**

一般就労が困難な方、 または 続けることが困難な方、ご相談ください。

自立の第一歩に、日中の居場所に、アンドワークスに通ってみませんか?

就労継続支援B型事業所とは?
障がいや心の病によって、一般就労が困難な方や、就労を続けることが困難な方々に、スタッフのサポートのもとお仕事をさせていただく場所です。無理せず自分の生活リズムで「参加」することで社会とのつながりを実感し、自立への第一歩をふみ出すことができます。

個性 + 仕事
あなたのために
私たちに任せください!

職員には介護福祉士・ヘルパーが常駐しているので、支援体制も充実しており、安心して通所して頂けます。
※必ずしも障害者手帳をお持ちであることが条件ではありませんので、お気軽にお問い合わせください。

指定事業所番号 2110103583
TEL **058-216-4072**
andworks@wincareer.net

ANDWORKS 岐阜 検索
http://wincareer.net/andworks/
月曜～金曜(※土曜も営業する場合があります)
受付時間 / 9:00～17:00 (土・日をのぞく)

岐阜市六条北4丁目5番11号
岐阜バス「産業会館前」バス停より徒歩3分
送迎サービスもご用意。お気軽にご相談ください

体重じゃない!見た目が大事!
男女共に「肉体改造」成功者600名越え!

Personal Gym **PREMIUM BODY**
パーソナルジム プレミアムボディ
カウンセリング無料!!
見学大歓迎!!

岐阜店限定! 送楽特別コース 初来店限定
【60分×20回】(スタンダードコース16回+4回)
198,000円 → **170,000円**

お試し4回コース【60分×4回】 19,800円
※現金にてお支払いのみ ※初来店限定

20代女性
体重 -4.2kg
体脂肪率 -5.7%
ウエスト -12.5cm
ヒップ -7.5cm
太もも -6cm

30代男性
体重 -9.45kg
体脂肪率 -7.9%
体内年齢 -8歳

女性トレーナー OTSUKI
有名ボディメイクコンテスト
準グランプリ受賞

代表トレーナー RYO

岐阜店 ☎058-214-9920
岐阜市花園町18-9スペースJビル3階
【営業時間】7:00～23:00で応相談 / 不定休
一宮店、江南店、春日井店もあります

有効期限: 2019/8/31

【初来店・岐阜店限定】※①②各5名様・要予約
①送楽特別コース(60分×20回)
(スタンダードコース16回+4回) **170,000円**
②お試し4回コース(60分×4回) **19,800円**
*コピー可 *②現金支払いのみ *①②併用不可

女性専門トレーナー
PREMIUM BODY 岐阜店 検索
☎058-214-9920

岐阜市立

長良西小学校

わたしたちの
学校へ
ようこそ!



school data

生徒数 全校/631名



1年生/90名 2年生/82名 3年生/106名
4年生/117名 5年生/120名 6年生/116名
岐阜市千代田町2-1 Tel.058-232-5222

学校の教育目標

未来にはばたく西っ子

教育の三本柱

たくましく ゆたかに
たしかに



↑ sawayaka活動の様子



↑ P.A活動の様子

金華山や清流長良川などの豊かな自然と伝統に恵まれた地域の小学校。地域や仲間とつながりながら共に支え合い、社会を創造する子を目指しています。

未来にはばたく西っ子へ

学校の教育目標は、これからさまざまに変化していく社会の中で自分に何ができるかを考え、他者と協働し、たくましく、ゆたかに、たしかに、未来にはばたいていく人に成長して欲しいとの願いが込められています。社会を創造する子を

動を共に行い、やさしい心を通い合わせています。また、今年度より朝の活動の時間に基礎的・反復的な学習に取り組みことで脳の活性化を図るとともに知識・技能の習得を目指しています。この取組の継続により「できた」「わかった」という自己有能感を味わい自分の学びを理解し、主体的に学習に向かう態度を養っていきます。

目指して、一人一人が主体的に活動し仲間とよりよい生活を作りあげ、「人ものごと」の視点からふるさとを見つめ直しながら、目標の実現に向けて学校生活を送っています。

全校活動としては、「さわやか活動」や「P.A活動(たてわり活動)」などに取り組んでいます。「さわやか活動」は6年生が先頭に立ってゴミ拾いやあいさつ運動、落ち葉清掃などをする朝の活動です。「P.A活動」は異学年でP.Aを組み、遊びや運

長良西小学校は「一般財団法人学校教育研究所」の研究の指定を受けており、今年10月26日に教育公開を行います。研究テーマは「社会を創造する子を創り出す新たな意味や価値を創り出す授業を通して」。児童の学び姿を教育関係者や保護者が参観します。

SDGsへの 取り組み

持続可能な開発目標「SDGs」は2015年に国連加盟国の間で合意され、日本も政府、自治体、企業などで取組が広がっています。SDGsには17の目標があり、これらを達成するためには、みんなが幸せになるように助け合って行動することが大切だと言われています。

長良西小学校もSDGsに着目し、昨年度から、地域をテーマにした総合的な学習の時間に取り入れて、地域の中で生きる自分に何ができるのか考え、自分自身の生き方を見つけています。

児童のSDGsへの意識は、そのほかの授業や学校生活にも広がっています。例えば、「SDGsの〇番に結びつけたら目標を達成できるのではないかな」など、視野を世界や将来に広げながら、物事を考えることができています。

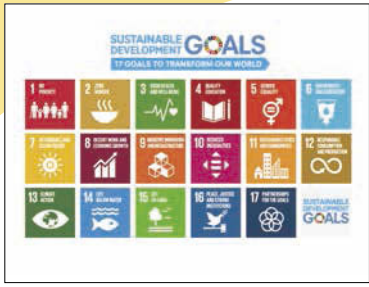

↑校内には「2030年までに達成すべき17の目標」を掲示し、いつでも確認できる環境にしている。

手作りブックマで 読書の楽しさを 広げる！

昨年5月、岐阜市立中央図書館から吉成信夫館長と図書館司書の先生方が「わんこカートから」と一緒に長良西小学校を訪れ、読み聞かせをしてくださいました。読書の世界が広がった児童は、図書委員が中心になって「きらら」を参考に「ブックマ」を製作。図書委員は昼休みにブックマを連れて、読み聞かせを行っています。

また、図書館のキャラクターとして図書館の行事に登場させたり、季節に合わせて装飾させたり、ブックマが大活躍しています。

さらに、図書委員はブックマ誕生の紙芝居を作るなど、自主的にどんな活動を広げています。これによって学校全体が、読書を好きになり、心豊かに成長していくことを願っています。



カートに乗せて移動します！

↑落ち着いた本を読む環境が整っている図書館。

↑児童の手作り、応募によって名前が決められた「ブックマ」。さまざまな図書館活動で活躍中！

「動物村なかよし 集会」で楽しく 豊かな学校生活 づくり

長良西小学校の伝統的な活動の一つに「動物村なかよし集会」があります。楽しく、豊かな生活をつくっていくために、児童を動物村に住む一員として考え、各委員会が村生活（学校生活）で幸せに過ごせる提案をする集会活動です。

集会では、「歌声を高めよう」「くらしのめあてを守ろう」などの提案が出され、集会の最後に「動物村の村長」が登場し、児童の姿を価値付けたり、方向付けたりしています。

今年度の村長は第34代目のホーク村長。ホークのするどい目は児童のがんばりを常に見ていて、小さな輝きもしっかり見つけています。



↑第34代村長のホーク村長教室には歴代村長も掲示されている。



↑児童会の委員は手作りお面で動物になりきる。

長良西の地域で活躍する子どもたちを育てる

平成27年度から長良中学校と「コミュニティスクール」長良川学園」をスタートし、地域と共にある学校づくりを進めています。小学校と中学校間では各教科部で交流や連携を行い、9年間の学びをつなげること、長良中学校の教育目標「みぬき 挑み 拓く」営みを強化しています。

地域交流としては、地域の方を招いた総合的な学習、交通安全協会と連携した引き渡し訓練、清掃活動などの地域行事や様々な活動への参加などを行っています。

災害時には共に助け合い、自分の命を守る「自助・共助・公助」が言われていますが、長良西校区では「近所」を加え、普段からの地域交流も大切にしています。

また、児童は積極的に地域活動に参加しています。公園の花壇に花を植えたり、公民館のお祭りでは、手作りの遊びを計画して小さな子と一緒に遊んだりして地域の一員として活躍しています。

3年生以上の総合的な学習の時間ではそれぞれの学年で「ふるさと」をテーマに、地域の自然、環境、施設、文化などについて学んでいます。

特に6年生は「ふるさと」の未来 わたしたちの未来」をテーマにして、3つのコースに分かれて実際に地域の方と共に活動を行っています。

地域防災コースでは地域の防災訓練に参加して共に助け合うことを学んでいます。自然環境コースでは、天神川の水質検査やゴミ拾いを行います。福祉コースでは高齢者施設で高齢者と一緒に過ごし、自分自身が何ができるのか考えています。

SDGsを取り入れながら地域の中での様々な学びをきっかけに、自分たちがくらしている地域で何が起きているのか、将来どんな地域にしていきたいのか、夢の実現に向けて今自分たちは何ができるのか、自分自身に問いかけながら未来をみつめて取り組んでいます。



↑天神川の水質検査とゴミ拾い



↑防災活動の様子



↑ふれあい広場の様子



↑花壇への花植えの様子

キッズの お仕事レポート

いろいろな職業を体験してみよう!

今回のお仕事体験 vol.7

ワッペン製造業

春、入園・入学など新学期になると大活躍するワッペン。きれいに刺繍がされているけど、実際、どうやってつくられているのでしょうか。全国から注文を受けている株式会社中央企画さんの工場を拝見します。

細かい手作業がたくさんありました。



ワッペンの台紙貼りは手作業で。

いろいろな商品をつくることができました!



ワッペンのカットに挑戦。



ワッペン購入者さんへのプレゼントづくりもしています。

工場を見学

工場には大型マシンがあり、一気に刺繍を縫いあげています。迫力がある!



糸のセットやメンテナンスに時間がかかるため、スタッフが側について様子をチェックしています。



糸の色の数によっても機械を使い分けています。

工場内の仕事を体験

工場では、機械を使った刺繍を中心に、検品などを行っています。糸や布、商品など、とにかく量が多い!

使用後の糸を棚へ返却



糸が入った箱についている番号順に返却。大量なので、探すのもひと苦労。

下糸の準備



ホビンに糸を巻き、下糸の準備をします。専用機械で糸を巻くためのセッティングをします。

検針チェック



刺繍された布を検針機に通して、針の先などが混入していないかチェックします。

商品のパッケージング



完成したワッペンを台紙に貼って商品に。かわいく、使いたくなるような貼り方がポイント!

ワッペンづくりに挑戦!

中央企画さんのワッペンの特徴は、デザインの形に合わせてカットされているところ。半田ごてを使ってカットに挑戦しました。

きれいにカットできた!



刺繍の周りに沿って、丁寧にカットします。



上手に切り取ることができた!

教えていただいた先生

株式会社 中央企画
石神 美樹さん

父親でもある社長が築き上げた刺繍ワッペンの技術を受け継ぎ、ワッペンづくりをしています。

体験キッズ

犬飼
あかりさん
(小6)

身近に使用しているワッペンの作り方や工場の様子を見学。体験しながら、レポートします!

体験キッズ

石神 佑季奈さん(小6)

おしえて! ワッペン製造業のこと

いろいろな種類があるけれど、何種類くらいありますか?

全部で700種類くらいあります。動物、花、のりものなど、いろいろなデザインを用意しています。刺繍名前入りワッペンのセミナーなども受け付けています。最近では、大人の方が仕事着につけたくなるワッペンも製造・販売しています。

ワッペンの便利などころを教えてください!

自分の持ち物が一目で分かるところ。小さなお子さんも自分のマークを覚えるだけ。そのため、お友達とマークがかぶらないよう、オリジナルのデザインで何種類ものワッペンを作っています。

ワッペンづくりに最も大切にしていることは?

丁寧に仕上げること。いくつもの工程を経て完成させるワッペンは、一つひとつの作業を丁寧にすることで、美しくかわいい、身につけたくなるワッペンになります。スタッフのみなさんのスピードで正確な技術があるからこそ、注文をいただけるのだと感謝しています。

取材協力 株式会社中央企画

刺繍ワッペン、服飾資材加工の製造業。オリジナルワッペンを製造するほか、メーカーからの依頼にも応えています。

岐阜市正木1175-1 ☎058-294-2584

実店舗の「ワッペン屋 おともだちの広場」では、オリジナルワッペンを購入することができます。

☎058-294-7285

☺岐阜市正木中2-5-28
※11:00~16:00 月・火曜日



実店舗へ行くと、かわいいワッペンがいっぱい! ワクワクしちゃう。





清流認定こども園 わかくさ幼稚園・なのん保育園

助け合い、学びあう。笑顔と優しさ溢れる園生活



1



3



2

1.年齢に関わらず、仲良く遊ぶ子どもたち。年少児を気遣う優しい姿が溢れています。
2.シルクや綿、木などの自然素材で作られた、手づくりおもちゃで遊ぶ子どもたち。
3.日替わりで毎日行われる芸術活動。火曜日の水彩画の時には、混ざり合う色の変化や明暗を楽しみます。

生きる根っこを育てる
独自のリーベリースタイル

創立52年を迎え、昨年3月には新保育園棟も完成したわかくさ幼稚園・なのん保育園では、ドイツのシュタイナー教育を基盤に、日本の風土や伝統文化を取り入れた「リーベリースタイル」という独自の保育を実践しています。

リーベリースタイルでは、0〜7歳の時期を植物の根っこが育つ時期と捉え、生きる根っこを育む教育が大切だと考えています。植物は大地にしっかりと根を張っていれば、簡単には倒れない強さを持っています。そんな植物のように子どもたちがのびのびと成長し、その子らしい花を咲かせ、本来持っている個性が輝くよう、季節感や生活リズム、本物に触れる環境を整えています。

園で提供されるものは、すべて自然素材の本物ばかり。おひるごはんには使用する食材は、地元農家と提携した有機野菜や雑穀米です。園で育てた野菜を使用することもあり、理事長と男性保育士たちが直接山から切り出した原木で椎茸を栽培するなど、安全への配慮が徹底されています。調理方法にも気を配り、素材本来の風味を味わえるよう、砂糖を使用しない「重ね煮」という体に優しい調理法を取り入れています。そうしてできた食事は、作家さんによる手作りの陶器に盛り付けられ、視覚や触感でも本物を味わうことができるよう工夫されています。

保育をする上で最も大切にしているのが、子どもたちに畏敬の念で接することです。大切な宝物をお預かりしているという気持ちをお忘れず、1人の存在として愛とぬくもりをもって接しているという先生たち。そのため園では、子どもたち一人ひとりの考えや行動を尊重して保育を行っています。

健全な心と体を育む食事



↑安心安全にこだわって作られたおひるごはんは、素材を活かしたやさしい味わい。



↑子どもたちが楽しみにしているおやつ時間ももちろん無添加で手作りしています。

安心、安全のために



↑園で使用するおもちゃは、すべて自然素材で作られたもの。その多くは先生方による手作り。

縦割り保育で過ごす中で、年少児は年長児を見て学び、年長児は年少児を思いやるというきょうだいのような姿勢が自然と身に付き、子ども達は互いに助け合いながら生活するようになります。自ら成長できるような環境も、生きる根っこを育むには大切なことです。

「情報社会の現代で、正しい情報を選ぶことは難しいことです。しかし、子育てで真っ最中の方々には、本当に正しい情報を選択し、子どもたちの将来のための、今を生活に取り入れて頂きたいですね。御神木のいちじょうの木に守られているこども園に足を運んでみてください。うさぎも待つてるよ。」

イベント

・入園説明会 8/31(土)
時間/10:30~11:30
場所/清流認定こども園 みんなのホール
対象/3歳未満児
(令和2年度4月~なのん保育園部
入園希望の方、今年度途中入園希望の方)
認定こども園ってどんなところ?
何をして過ごすの?疑問にお答えします!

未就園児クラス

・みつばちハウス
親子と一緒に幼稚園体験をしましょう
日/9/13,27(金) 10:30~11:30
・元氣ハウス
親子でからだを動かそう
日/9/9,30(月) 10:30~11:30
どちらも清流認定こども園 子育て支援センターモアマームにて開催

清流認定こども園 わかくさ幼稚園・なのん保育園

住所/岐阜市岩滝西1-332
TEL/058-243-1353
●昼食/手作りおひるごはん
●開所時間/平日 7:00~19:00
土曜日 7:00~13:00
HP/ www.Lieberstyle.com
Facebook/
www.facebook.com/seiryu.mizuho.y



岐阜県産のひのきを使用した新園舎。