



## おもいやりをカタチに ～共生社会の実現を目指して～

10月から「ぎふ清流おもいやり駐車場利用証制度」が始まります。「ぎふ清流おもいやり駐車場」は障がいや難病・高齢などで歩行が困難な方や、けが人や妊産婦で一時的に配慮が必要な方が利用できる、専用のマークで示された駐車場です。あらかじめ県の窓口で利用証の交付を受けた方が利用可能です。

「ぎふ清流おもいやり駐車場」を必要とする方が安心して利用できるよう、ご理解とご協力をお願いします。

### 「ぎふ清流おもいやり駐車場利用証制度」を知ろう

#### 「ぎふ清流おもいやり駐車場」のマーク



車椅子使用者用駐車区画



プラスワン区画

#### Q1 どこにあるの？

公共施設や店舗などの駐車場のうち、上記「車椅子使用者用駐車区画」や「プラスワン区画」のマークで示された区画です。

#### Q2 誰が利用できるの？

**車椅子使用者用駐車区画** 車椅子を利用される方

**プラスワン区画** 障害のある方、難病の方、介護を要する高齢者、妊婦の方、けがや病気により一時的に歩行が困難な方など

#### Q3 どうやって利用するの？

「ぎふ清流おもいやり駐車場」を利用するには利用証が必要です。利用証の交付申請は県庁地域福祉課、岐阜地域福祉事務所、各県事務所福祉課の窓口で、11月15日から受け付けます。郵送での申請は県庁地域福祉課で、10月15日から受け付けます。本県で交付した利用証は、同様の制度を実施する他の府県でも利用できます。

**！ 協力施設を募集しています** 県では、駐車区画の確保と制度の周知に協力いただける施設を募集しています。協力施設は県ウェブサイトで紹介します。

詳しくはこちらへ >>> 県庁地域福祉課 ☎058(272) 8261

ぎふ清流おもいやり駐車場

検索



岐阜県広報

# 岐阜県からのお知らせ

点字版・音声版をご希望の方は、県庁広報課へご連絡ください  
音声版には、CD（デジタル編集）での提供と音声用のテキストデータの配信もあります

## 今月のピックアップ情報

### 県美術館が11月3日にリニューアルオープンします



リニューアルした南門（イメージ）

県美術館は、おもいやり駐車場や授乳室を設置するなど、すべての来館者が利用しやすい「やさしい美術館」として生まれ変わります。オープン当日は記念イベントや、県美術館と県図書館との間の道路を歩行者天国にする「清流の国ぎふ文化の森の秋祭り」を開催します。

- ◆と き／11月3日（日・祝）
- ◆と ころ／県美術館（岐阜市宇佐4-1-22）
- ◆料 金／入場無料
- ◆問／県美術館 ☎058(271)1313

岐阜県美術館 検索

### ●県の人口

1,990,780人（610人減）  
※令和元年7月1日現在 ※（ ）内は前月との比較

Facebook  
「清流の国ぎふ」  
ミナモだよりで  
情報発信中!!



岐阜県 ミナモだより 検索

### 県政広報テレビ番組 「ぎふ県政ほっとライン」放送中

【放送日】  
木曜 18:53～18:57  
【再放送】  
火曜 21:54～21:58



ぎふチャンネル(8ch)データ放送で  
「岐阜県からのお知らせ」も配信!

ボタンを押して  
地元情報をゲット!



### 関ヶ原 秋の武将イベントを開催します



関ヶ原の戦いを再現するステージショー



花いけバトル

関ヶ原の戦いや東西対決をテーマにしたイベントを開催します。関ヶ原の戦いを再現するステージショーや、華道家が即興で花を生けてその美しさを競う「花いけバトル」、東日本と西日本の麺の有名店による東西グルメ対決などを実施します。

- ◆と き／10月19日（土）、20日（日）10:00～16:00
- ◆と ころ／笹尾山グラウンドなど（関ヶ原町関ヶ原1167-1）
- ◆料 金／入場無料
- ◆問／県庁関ヶ原古戦場整備推進課 ☎058(272)8396

みる!しる!かわる!関ヶ原 検索

## 情報ボックス



ウェブサイトでも「岐阜県からのお知らせ」  
「清流の国ぎふミナモ通信」が見られます。  
バックナンバーも公開中!  
左記の二次元コードを読み込んでアクセスしてください。

アイコン  
説明 催し 募集 資格・研修 その他

### 「オール岐阜・企業フェス」を開催します

県内企業約400社が集まり、学生やその保護者を対象に県内企業の魅力を伝えるイベントを開催します。

- ◆と き／11月12日（火）13:00～17:00  
13日（水）10:00～17:00
- ◆と ころ／岐阜メモリアルセンター（岐阜市）
- ◆料 金／無料
- ◆問／県庁産業人材課 ☎058(272)8406

オール岐阜・企業フェス 検索

### 「県農業フェスティバル」を開催します

県内各地域から、新鮮な野菜や果物、畜産物、水産物、加工食品などを集めた県内最大級の農業関連イベントを開催します。

- ◆と き／10月26日（土）10:00～16:00  
27日（日）9:00～16:00
- ◆と ころ／県庁周辺（岐阜市）
- ◆問／県庁農産物流通課 ☎058(272)8417

農フェス 検索

### 「ぎふの木フェスタ2019」を開催します

木のおもちゃ広場や木工製品の販売など、ぎふの木に親しみ、良さや使うことの大切さを体験できるイベントを開催します。

- ◆と き／11月2日（土）、3日（日・祝）  
10:00～16:00
- ◆と ころ／岐阜メモリアルセンター（岐阜市）
- ◆料 金／入場無料
- ◆問／県庁県産材流通課 ☎058(272)8486

ぎふの木フェスタ 検索

### 「ねんりんピック岐阜2020」1年前イベントを開催します

「ねんりんピック岐阜2020」の開催1年前を記念したイベントを開催します。誰でも参加できる種目体験や、ラジオ番組の公開収録などを実施します。

- ◆と き／11月2日（土）、3日（日・祝）  
10:00～15:00
- ◆と ころ／岐阜メモリアルセンター（岐阜市）
- ◆料 金／入場無料 ※体験教室は要申込
- ◆問／県庁ねんりんピック推進事務局 ☎058(272)8462

ねんりんピック岐阜2020 検索

### 河川の水害リスクをチェックしよう

全ての県管理河川の危険な場所や、水位計の情報を見ることができるようになりました。お住まいの近くの危険な場所と避難のタイミングを確認して、災害に備えましょう。

#### 危険な場所をチェック

水害危険情報図 検索

#### 避難のタイミングをチェック

川の水位情報 検索

問／県庁河川課 ☎058(272)8585

### 2019年10月1日、消費税・地方消費税の税率は10%へ。

※10%のうち2.2%は地方消費税です。

👉 税率上げは社会保障制度を次世代に引き継ぎ、みんなが安心して暮らす社会にするために必要です。

👉 上げ分は、すべての世代を対象とする社会保障のために使われます。

👉 家計と景気、両方の視点から対策を実施します。

政府広報 消費税 検索



[ サンラリーグループ ]

# サンラリーグループ

40周年を迎えた  
「サンラリーイズム」

「社員のための会社」をコンセプトに、サンラリー株式会社をはじめ、全9社で構成されているサンラリーグループ。レディス・ファミリー向けファッションなどの企画、生産、販売を中心としたアパレルメーカーです。

それぞれは別々の企業でありながらも、消費者の立場になって価値ある商品を作ること、アパレル業界・分野でナンバーワンになること、ファッションビジネスを通じて社会貢献することなど、目指すビジョンは「貫いています」。創業者の河野直喜氏が打ち出したグループ思想「サンラリーイズム」をベースに、サンラリー株式会社 代表取締役の栗田裕久氏が表現する「アメーバ経営」によって時代に合った新規事業にも挑戦し、グループ全体で飛躍しています。



巷で噂の「サンラリーグループ」の魅力に迫ります!

知りたい 01  
サンラリーグループはどのような形態になっているの?

誰もが社長になれる「非同族経営」で、分社化してきました



サンラリーグループ  
サンラリー株式会社  
代表取締役 栗田 裕久

「サンラリーイズム」の一つに「非同族経営」があります。当社は血縁者の入社を禁止しており、誰もが社長になれる可能性がある企業です。入社後、一つのブランドを育て上げるなど、結果を出すことで分社化し、さらなるチャレンジをしてきました。近年は新しい分野の事業も展開しており、新しいサンラリーグループとして動き出しています。

また、グループ企業のサンフォード株式会社では、「ファッションビジネスを通じたSDGsへの貢献」をテーマにした森の再生プロジェクトも始まっています。カンボジアで購入した土地にオーガニックコットンの栽培を行い、収穫したものは衣料品として日本市場に向けて販売、利益は植林を行っていくという循環型ビジネスモデルを目指しています。



こんな知りたい♡が  
集まりました!

知りたい  
01

グループ会社のように、どのよう事業形態になっているのかな?

おしゃれなカフェを運営していることを知っているよ!

知りたい  
02

ファッションだけではなく、新しいチャレンジ事業も知りたい!

知りたい  
03

今後、どんな展開をしていくのかな?

知りたい  
04

そんな  
私たちの『知りたい♡』を  
解決するために取材しました!





知  
り  
たい 02

運営されている  
カフェについて  
教えて!

「Le Point Rouge」  
(ル・ポワン・ルージュ)  
現代のパリを  
イメージにした  
くつろぎカフェです

2017年、本社隣接地にオープンしたカフェと物販の複合ショップです。カフェではおいしいコーヒーと食事でモーニングやランチを提供し、焼きたてパンの購入もできます。スイーツも充実しているので、オールタイム利用していただけます。  
ショップコーナーでは、当グループで展開しているブランドを購入していただくことができ、店内全体で居心地の良い空間を提供しています。



地域の方のくつろぎの場としてはもちろん、社員のランチ、休憩場所としても気軽に利用されている。



店内には、エスタコット株式会社のドレスを中心とした「Arobe」、BLIST株式会社の心地よいファッションの「Mushroom」の服を置いている。



人気のフランスの郷土料理「ブフ・ブルギニョン」。カフェではフランスの家庭の味が楽しめる。

Le Point Rouge 岐阜本店

岐阜市西鶯1-78  
TEL.058-277-7007  
時 / 9:00~18:00 (L.O.17:30)  
土日祝 8:00~18:00 (L.O.17:30)  
休 / 火曜日

知  
り  
たい 03

新規事業に  
ついて教えて!

健康を意識したブランド、  
保育施設などのジャンルも展開しています

サンフォード株式会社では健康を意識した、アパレルブランド「AXF(アクセフ)」の開発やヨガスタジオをオープンしています。  
また、社員からの要望に応え、グループとして企業内保育施設「スマイリーランド」を一昨年の春にオープンしました。産休、育休後も復帰しやすい環境ができ、子育てをしながら働き続ける社員がいます。地域の子育て家庭にも利用していただいておりますが、さらに来年度にリニューアルを予定しており、定員を増員できるようになり、社会貢献につなげています。



株式会社テイク製薬社とサンフォード株式会社の共同開発によって生まれた「AXF(アクセフ)」。0からのスタートだったが、今はプロのアスリートが着用するまでに成長。



グループの保育施設「スマイリーランド」。地域のみなさんが安心して子どもを預けられるように設置。

今月のLikesに応じてくれたのはこちら!

サンラリーグループ

1980(昭和55)年8月設立。現在、サンラリーグループとして、9社が運営している。

サンラリー株式会社

自立した女性のためのワードローブを提案する「INTERPLANET」など2ブランドを展開。カフェ「ル・ポワン・ルージュ」も運営する。  
所 / 岐阜市北鶯3-16  
問 / tel.058-278-0500  
代表者 / 代表取締役 栗田 裕久



モバイル連携

サンフォード株式会社

最先端グローバルトレンドを提供。「AXF」の企画から販売まで、ヨガスタジオを運営。

アスプリ株式会社

遊び心のある魅力的なデザインでハイクオリティな商品を提供。

マディ株式会社

新しい自分を発見できる、ヤングをターゲットにした4ブランドを展開。

ビーボックス株式会社

可愛い、かっこいい子ども服、3ブランドを展開。

エスタコット株式会社

ティーン、20代前半の女性に向けたワクワクできる5ブランドを展開。

BLIST株式会社

日常のシーンに合わせたレディス、メンズブランドを展開。

ホワイトジョーラ株式会社

幸せな気分にするヤングからキャリア層のレディスブランドを手がける。

グランツ株式会社

いくつになってもキラキラと輝く女性は美しい。日々の生活にちょっとしたキメキメをファッションで「毎日を楽しむ」企業。

知  
り  
たい 04

これから  
どんな展開を  
していくの?

コミュニティサイトの運営、  
地域貢献にも力を入れていきます

現在、本当に知りたいことや伝えたい情報を共有する心地よい居場所のために、同じ趣味の人とコミュニケーションできるクローズ型のWebサービス「talks」の開発にグランツ株式会社が力を入れ、いよいよ10月にスタートします。

グローバルな部分だけでなく、FC岐阜のサプライヤーとして地域を盛り上げるなど、地域貢献にも力を入れ、未来に「繋ぐ」企業を展開していきます。

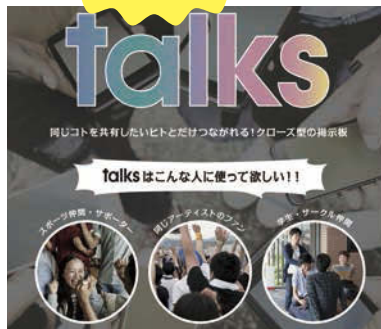

同じ趣味の人と繋がるWebコミュニケーションツール「talks」がスタート。



トクする情報マッチング SNS「talks」

東京の企業PR展に積極的に参加し、サンラリーグループの取り組みを紹介、良い人材を岐阜に呼んでいる。



The 2nd  
GIFU NOBUNAGA RAKUICHI

まちを歩こう。お店を巡ろう。

うれしいサービス、楽しいイベント盛りだくさん

Why don't you walk around the town ?

このフラッグが  
参加店舗の  
目印!

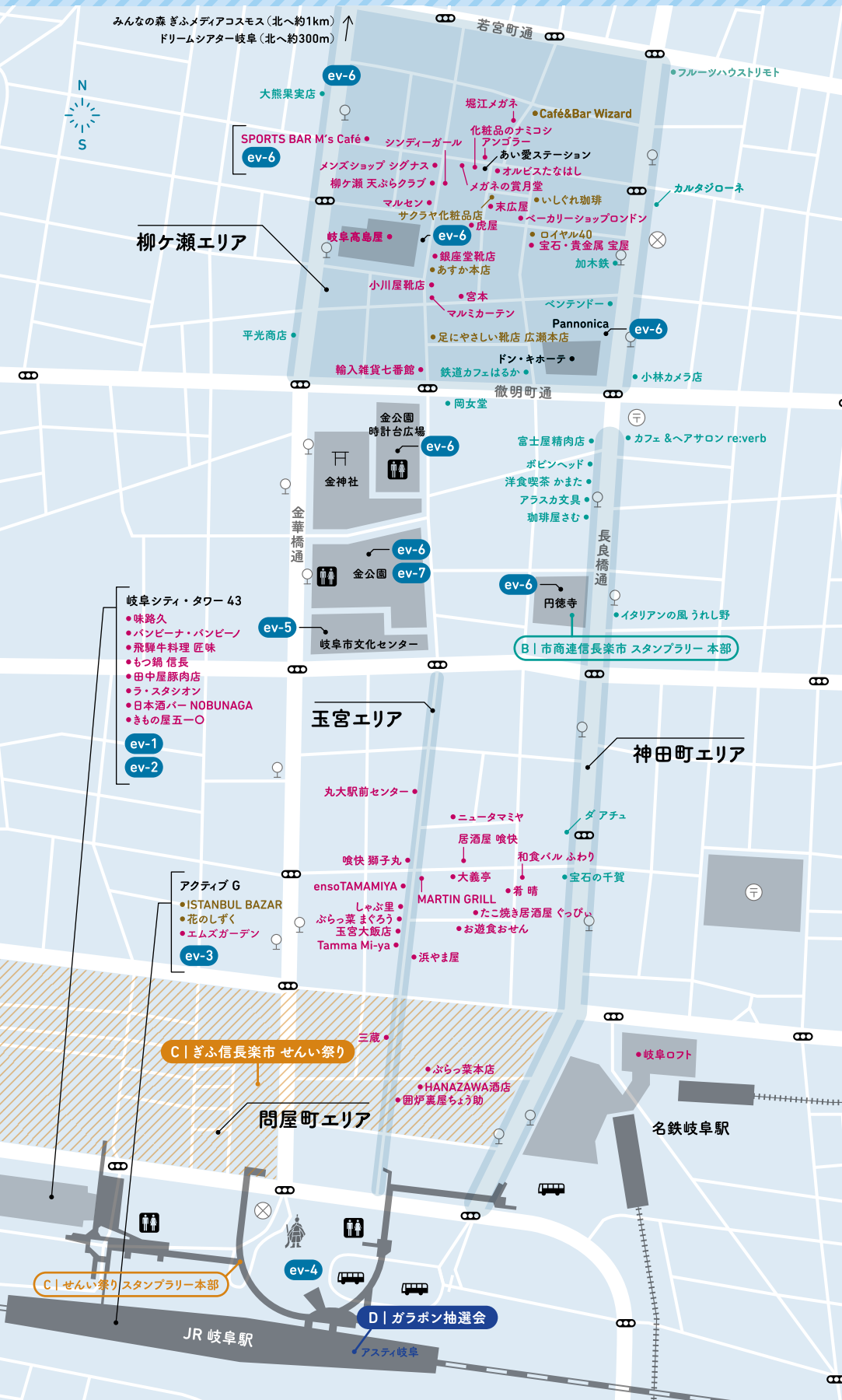

A | お店でお得にお買物&サービス

食べる

- ・SPORTS BAR M's Café
- ・虎屋
- ・ベーカリーショップロンドン
- ・柳ヶ瀬 天ぶらクラブ
- ・ぶらっ菜本店
- ・ぶらっ菜まぐろう
- ・ニュータマミヤ
- ・三蔵
- ・玉宮大飯店
- ・丸大駅前センター
- ・しゃぶ里
- ・Tamma Mi-ya
- ・浜やま屋
- ・HANAZAWA 酒店
- ・囲炉裏屋ちよう助
- ・居酒屋 喰快
- ・喰快 獅子丸
- ・大義亭
- ・お遊食おせん
- ・和食バル ふわり
- ・たこ焼き居酒屋 ぐっぴい
- ・ensoTAMAMIYA
- ・MARTIN GRILL
- ・肴 晴
- ・味路久
- ・パンピーナ・パンピーノ
- ・飛騨牛料理 匠味
- ・もつ鍋 信長
- ・田中屋豚肉店
- ・ラ・スタシオン
- ・日本酒バー NOBUNAGA

買う

- ・化粧品のナミコシ
- ・アンゴラー
- ・メガネの賞月堂
- ・オルビスたなはし
- ・末広屋
- ・宝石・貴金属 宝屋
- ・小川屋靴店
- ・マルミカーテン
- ・マルセン
- ・メンズショップ シグナス
- ・シンディーガール
- ・宮本
- ・輸入雑貨七番館
- ・足にやさしい靴店 広瀬本店
- ・堀江メガネ
- ・きもの屋五一〇
- ・岐阜ロフト
- ・岐阜高島屋

B | 市商連信長楽市 スタンプラリー

- ・フルーツハウストリモト
- ・大熊果実店
- ・カルタジローネ
- ・加木鉄
- ・ペンテンドー
- ・平光商店
- ・小林カメラ店
- ・鉄道カフェはるか
- ・岡女堂
- ・カフェ & ヘアサロン re:verb
- ・富士屋精肉店
- ・ポピンヘッド
- ・洋食喫茶 かまた
- ・アラスカ文具
- ・珈琲屋さむ
- ・イタリアンの風 うれし野
- ・ダ アチュ
- ・宝石の千賀

C | ぎふ信長楽市 せんい祭り

[ 左地図上「ぎふ信長楽市 せんい祭り」エリア内の下記の店舗 ]

- ・Mファッション
- ・一力商店
- ・(株)カワバタ
- ・(株)曾貝
- ・十三屋
- ・日栄(株)
- ・丸塚衣料
- ・岩間(株)
- ・カワシマ
- ・サンク
- ・丸一繊維(株)
- ・(株)まるほ産業
- ・(株)安田商店
- ・丹下紳士服(株)
- ・(株)ホルン
- ・(株)松菱
- ・トレンディーノ
- ・織安商店
- ・(株)ルノン
- ・柏屋商事(株)
- ・川島洋行
- ・(株)ジュネス
- ・(株)ディ・ラピス
- ・(株)ピーウェーブ
- ・(株)三福商店
- ・ライフモード 田島屋(株)
- ・レディースキララ
- ・(有)スミ商店
- ・(株)マルス キャロン
- ・フランク
- ・大塚衣料(株)
- ・(株)ピオニール ナチュラケイ
- ・ミヤガワモード(株)
- ・藪下商店
- ・(株)クボタ
- ・(株)北川商店
- ・(株)パーミリオン
- ・(株)ピゼン
- ・(有)TK企画

D | ガラポン抽選会

- ・アスティ岐阜

E | お店で体験・ワークショップ

- ・ISTANBUL BAZAR
- ・花のしずく
- ・Café&Bar Wizard (ウイザード)
- ・あすか本店
- ・いしぐれ珈琲
- ・ロイヤル40
- ・足にやさしい靴店 広瀬本店
- ・サクラヤ化粧品店



# 第2回 ぎふ信長楽市

## 2019 11/3 日 文化の日 4月 振替休日



[詳細はQRコードへ]

### A | Shopping & Service

## お店でお得にお買物&サービス



中心市街地にある商店街のお店や大型商業施設では様々な特典をご用意しております。

各店舗の特典内容の詳細、開催日時は右記QRコードを読み取って、ご確認ください。



#### サービス実施団体

岐阜市商店街振興組合連合会 / 岐阜柳ヶ瀬商店街振興組合連合会 / 神室町南柳ヶ瀬商店街振興組合 / 劇場通南商店街振興組合 / 世界のタマミヤプロジェクト実行委員会 / 岐阜ファッション産業連合会 / 岐阜高島屋 / アクティブG / 岐阜シティ・タワー43 / 岐阜ロフト

### B | Stamp Rally

## 市商連信長楽市 スタンプラリー



参加店舗で買い物や食事をして、ガイドブックの裏面にスタンプを押してもらいましょう! スタンプ1つ以上で円徳寺にて素敵な景品と交換できます。  
[日時] 11/3(日)・4(月・振替) 11:00~16:00 [本部] 円徳寺  
※スタンプラリー用紙は円徳寺及び参加店舗で配布します。

### C | Seni Festival

## ぎふ信長楽市 せんい祭り



婦人服や紳士服などを格安で販売します。また、スタンプを集めると景品がもらえるスタンプラリーを開催します。  
[日時] 11/4(月・振替) 8:00~16:00 [場所] 岐阜駅前せんい問屋街  
※スタンプラリー用紙は JR 岐阜駅前2階デッキ特設ブースで配布します。

### D | Garapon

## ガラポン抽選会 -アスティ岐阜-



アスティ岐阜内の店舗で税込500円以上お買上げのレシート提示で、金券が当たるガラポン抽選会を実施します。  
[日時] 11/2(土)~4(月・振替) 10:00~21:00 [場所] アスティ岐阜内 2階中央付近  
※天候状況などにより時間が変更となる場合がございます。

### E | Workshop

## お店で体験・ワークショップ

※体験・ワークショップを希望される方は、開催期間中に直接お店へお越しください。  
(予約が必要なお店を除く)

<b>ISTANBUL BAZAR</b> ☎058-212-3106 <b>「トルコランプ&amp;キャンドル体験」</b> トルコ伝統の幻想的なハンドメイドランプ&キャンドルスタンド作り体験を実施します。(要予約) [日時] 11/1(金)~30(土) 10:00~19:00 [料金] 3,300円(税込) ~ [場所] アクティブG	<b>花のしずく</b> ☎058-213-0256 <b>「オリジナルフラワーエッセンス作り」</b> 植物が持つエネルギーを利用して自分にぴったりのフラワーエッセンスを作ってみませんか。 [日時] 11/3(日)~30(土) 10:00~17:00 [料金] 3,300円(税込) [場所] アクティブG	<b>Café&amp;Bar Wizard(ウイザード)</b> ☎058-263-2711 <b>「手品をレクチャー」</b> お子様連れでも楽しんで頂けるカフェ&バーです。店内で飲食された方に手品をレクチャーします。 [日時] 11/3(日)・4(月・振替) 12:00~17:00 [料金] 1ドリンク550円(税込) ~ [場所] 柳ヶ瀬	<b>あすか本店</b> ☎058-262-0260 <b>「寄り道エステ」</b> Refaとコロポレーションした美容機器を使用。美容成分を角層深くまで浸透させ、ふっくら弾力の感じられる肌へ導きます。15分間で美肌を体感できますのでおすすめです。 [日時] 11/3(日)・4(月・振替) 10:00~17:00 [料金] 1,100円(税込) [場所] 柳ヶ瀬
<b>いしぐれ珈琲</b> ☎090-9904-2119 <b>「珈琲の飲み比べ体験」</b> 当店は自家焙煎の珈琲豆。豆の産地や農場によって香りや味の違いを楽しむことができます。 [日時] 11/3(日)・4(月・振替) 11:00~16:00 [料金] 500円(税込) [場所] 柳ヶ瀬	<b>ロイヤル40「ヨソマルニカイ」</b> アクセサリー、アート、シルクスクリーン、ファッションなどのお店が入居。毎バッチづくり(500円~)、シルクスクリーン印刷(1,100円~)などの体験ができます。 [日時] 11/4(月・振替)~30(土) 13:00~18:00 水曜定休 [料金] 500円(税込) ~ [場所] 柳ヶ瀬	<b>足にやさしい靴店 広瀬本店</b> ☎058-262-3966 <b>「自分の足の特徴・サイズを知ろう」</b> 自分の足は、幅広いか、細いか、甲高、扁平足なのか…。シューフィッター(専門家)が、採寸・診断いたします。※混雑時はお待ち頂きます。ご了承ください。 [日時] 11/4(月・振替) 11:00~17:00 [料金] 無料 [場所] 柳ヶ瀬	<b>サクラヤ化粧品店</b> ☎058-262-0212 <b>「もちあげエステ体験」</b> フェイスラインをぐっと持ち上げる「もちあげエステ」を体験しませんか。15分間でお肌がつやつやになります。(要予約) [日時] 11/3(日) 11:00~16:00 [料金] 1,100円(税込) [場所] 柳ヶ瀬

## Event

### 同日開催イベント

#### ev-1 ぎふ鉄道博物館vol.15

[開催日時] 11/2(土)~4(月・振替) 10:00~16:00  
[場所] 岐阜シティ・タワー43 1階・2階  
[お問合せ] 岐阜シティ・タワー43運営室 ☎ 058-213-5043

#### ev-2 ツインタワー鉄道~令和でGO~

[開催日時] 11/3(日)・4(月・振替) 10:00~16:00(受付終了15:00)  
[受付] 岐阜シティ・タワー43 2階  
[お問合せ] ツインタワーのあるまち岐阜共同イベント実行委員会 ☎ 058-265-0288

#### ev-3 第5回京の手仕事市

[開催日時] 11/2(土)~4(月・振替) 10:00~18:00(最終日は17:00まで)  
[場所] アクティブG  
[お問合せ] アクティブG運営室 ☎ 058-269-3333

#### ev-4 第9回岐阜市農業まつり

[開催日時] 11/4(月・振替) 9:30~15:30(荒天中止)  
[場所] JR岐阜駅北口駅前広場  
[お問合せ] 岐阜市農業まつり実行委員会事務局 ☎ 058-214-2079

#### ev-5 第40回ぎふ市民健康まつり

[開催日時] 11/4(月・振替) 10:00~15:30(受付終了15:00)  
[場所] 岐阜市文化センター1階催し広場 及び 2階小劇場  
[お問合せ] さんばde野外ライブ実行委員会事務局 ☎ 058-252-7193

#### ev-6 さんばde野外ライブ

[開催日時] 11/4(月・振替) 10:30~15:00  
[場所] みんなの森 ぎふメディアコスモス ほか(雨天時一部会場変更あり)  
[お問合せ] さんばde野外ライブ実行委員会事務局 ☎ 058-214-4973

#### ev-7 復活!丸窓電車お披露目会

[開催日時] 11/4(月・振替) 10:30~12:00(雨天一部中止)  
[場所] 金公園  
[お問合せ] 実行委員会事務局 ☎ 058-214-4684



第1回

岐阜市エコフエスタ

体験しよう!エコはじめ

ごみの減量や資源化、省資源・省エネルギーなど、身近なところでエコライフは実践できます。循環型社会の形成に向けてみんなで取り組んでみませんか。

会場で体験して  
日常の実践につなげよう

平成14年から開催してきた「岐阜市まるごと環境フェア」は、今年度から「岐阜市エコフエスタ」と名称をリニューアルします。

今年のテーマは「体験しよう!エコはじめ」です。会場では、家庭で眠っている食品や多くて食べきれない食品を持ち寄ってもらい「フードドライブ」や、カードゲームでSDGsについて学ぶ「カードゲームで学ぼうSDGs」など、体験型のイベントが行われます。

また、会場に並ぶブースでは企業や市民団体、行政団体が環境に関する情報や体験を提供し、子どもたちも楽しみながらエコライフを学ぶことができますなど、全ての参加者が何かを触ったりやってみることができるような「体験型イベント」を目指しています。

会場でさまざまな体験をすることで環境問題への理解を深め、暮らしの中の「気づき」を「実践」につなげていきたいと思います。



写真は昨年の様子です。

11/10(日) 10:00~16:30 ※荒天中止

参加無料

会場/みんなの森 ぎふメディアコスモス (岐阜市司町40-5)  
問/岐阜市エコフエスタ実行委員会事務局 (岐阜市低炭素・資源循環課内)  
Tel.058-214-2178  
Fax.058-264-7119  
Mail tanso-sigen@city.gifu.gifu.jp  
https://www.city.gifu.lg.jp/36336.htm

★印のイベントは事前予約が必要です  
「エコフエスタ(イベント名)希望」と明記し、希望時間、住所、氏名、電話番号(参加者が小学生の場合は学年と保護者の氏名も)を10/31(木)までに電話、ファックス、Eメールで低炭素・資源循環課(平日8:45~17:30)へ。申込者多数の場合は抽選。

◎会場内では、スタンプラリーを実施しています。各ブースでスタンプを集めて、啓発品をもらおう!

地球温暖化防止

温室効果ガスの削減を目指そう!

- 東邦ガス 環境出前講座  
「地球温暖化と天然ガス ～超低温の世界を体験!～」  
13:15~14:15 (定員80人)  
受講者には啓発品を進呈。途中入退場は不可。
- 水素バス「SORA」展示会  
2020年の東京オリンピック・パラリンピックに向けて、東京を中心に100台以上の導入が予定されている話題のバスを展示します。
- 親子でソーラーカー工作★  
①10:30~ ②11:30~ (各回小学生20人)  
市内在住の小学生とその保護者を対象に、ソーラーカーを作ります。



3R

3RとはReduce(リデュース)、Reuse(リユース)、Recycle(リサイクル)のこと。3Rに取り組んで、ごみを減らしましょう。

- リユース・フリーマーケット  
家庭で出た不用品のフリーマーケット。(出店者は決定しています)
- 雑がみ回収ブース  
家庭で集めた雑がみ(紙袋に1kg程度)を持ってくると啓発品(1人1個)と交換します。
- 廃油で石けんを作ろう★  
①10:30~ ②12:45~ ③14:00~ (各回10人)  
市内在住の人(小学生3年生以下は保護者同伴)を対象に、廃油を使って石けんを作ります。
- 「まだまだ使える」抽選会  
粗大ごみとして出されたもののうち、まだまだ使えるものを抽選により無料で譲ります。
- 使用済小型家電(携帯電話・ノートパソコン・デジタルカメラなど指定28品)の回収

食品ロス

まだ食べられるのに捨てられている食品はありませんか? 生ごみの減量にも取り組みましょう。

- フードドライブ  
缶詰やレトルト食品、調味料など家庭で眠っている食品を持参してください。団体や施設を通じて必要とする人に寄付します。食品をお持ちいただいた人には啓発品を進呈します。※生鮮食品など一部ご寄付いただけない食品もあります。
- ダンボールコンポスト講座★  
14:45~15:45 (市内在住の人/30人)  
ダンボール箱を使って、生ごみから手軽に堆肥を作る方法に取り組んでみませんか。受講者にはダンボールコンポストのセットを進呈します。



- カードゲームで学ぼうSDGs★ 参加者に啓発品進呈  
①11:00~12:00 (対象:市内在住の小学生、定員15人)  
②13:00~15:00 (対象:市内在住の中学生以上の人、定員10人)

- 岐阜大学創立70周年記念事業  
岐阜大学流域圏科学研究センター講演会  
「地域の環境とその保全  
～自然環境の恩恵、保全活動と新技術～」  
11:00~12:30 (定員150人)



- 環境活動顕彰表彰式  
環境の保全及び創出のための活動に関し、顕著な功績のあった市民・団体を表彰します。
- ごみ1/3減量大作戦子どもポスターコンクール表彰式  
「資源のリサイクルやごみ減量」をテーマに、市内の小中学生が描いたポスターの入賞作品を表彰します。
- 企業・市民団体・行政団体ブース  
約30のブースで環境に関するさまざまな体験ができます。





NEWS.3

空き家での  
新しい生活を支援します

新婚、子育て、岐阜市外からの転入の世帯の皆さんが、空き家を購入し改修する場合、改修費の最大 60万円を支援します。詳しくは岐阜市ホームページ (<https://www.city.gifu.lg.jp/34827.htm>) で確認するか問い合わせてください。



◆対象／次の①～③いずれかを満たす2人以上の世帯に属する人。

- ①新婚世帯(2年以内に婚姻届を提出など)
- ②子育て世帯(義務教育終了前の子を含む)
- ③岐阜市外からの定住者。

◆補助金額／対象工事費用の2分の1(上限60万円)

◆要件／主な要件は次の①～③のとおりです。なお、補助金の交付決定後に改修工事の契約を行う必要があるため、計画の段階で早めに相談してください。

- ①補助金の申請者が自ら空き家を購入し、改修し、居住すること。
- ②新たに購入した空き家で(家屋の売買などを業とする個人・法人、3親等以内の親族などからの購入は除く)、申請は売買契約日から6ヶ月以内であること。
- ③補助金の対象費用に増改築、備品購入、外構工事、耐震診断、清掃などは含まないこと。

◆申請方法／上記のQRコードから申請に必要な書類をダウンロード可。

◆問合せ／岐阜市役所まちづくり景観課  
TEL.058-214-2258

NEWS.1

マイナンバーカードの  
申請が簡単になりました!

岐阜市役所市民課や市内の事務所でマイナンバーカードの交付申請ができるようになりました。カードの申請に必要な顔写真は、申請時に無料で撮影します。カードは、本人限定受取郵便で自宅に送られます。来庁者は申請する本人に限ります。15歳未満の人や成年被後見人が申請する場合は問い合わせてください。



これまでの、各世帯に送られた申請書を使って郵便・スマートフォン・パソコンで申請し、後日、岐阜市役所の指定窓口で受け取る方法も引き続き利用できます。今後、利用サービスが広がるマイナンバーカード。気軽に相談・申請してください。また、上記のQRコードからマイナンバーカードの利用サービスや申請方法を紹介している動画にアクセスできます。

◆持ち物

- ◎通知カード(所持している人)
- ◎本人確認書類／2点、㉑1点と㉒1点または㉓1点と㉔1点など
- ㉑運転免許証・パスポート・住民基本台帳カードなど
- ㉒健康保険証・介護保険証・年金手帳など
- ㉓社員証・学生証・預金通帳など
- ◎住民基本台帳カード(所持している人)
- ◎印鑑(朱肉を使うもの)

※ 詳しくは岐阜市ホームページ (<https://www.city.gifu.lg.jp/36487.htm>) にて確認してご覧ください。

◆問合せ／岐阜市役所市民課  
TEL.058-214-7553

フード  
ドライブ

フードドライブとは、「食べ物(food)を集める運動(drive)」のことです。一般家庭にある食品を学校、職場、グループなどを拠点にして集め、集まった食品をフードバンク団体や福祉施設などに寄付をする運動です。誰もが気軽にできるボランティアであり、食品ロスの削減にもつながります。

SDGs

「Sustainable Development Goals (持続可能な開発目標)」のことで、「エス・ディー・ジーズ」と読みます。2015年に国連加盟国の間で合意された17の目標のことです。これらの目標には、貧困や飢餓、健康や教育、エネルギーの話、働きがいやまちづくりなどがあげられ、みんなが幸せになるように助け合って行動することが大切だとされています。

生物多様性

私たちの暮らしや文化がこれからも持続していくためには、生きものたちの豊かな個性とつながることが大切です。

- 第15回アースレンジャー子ども会議  
13:30～16:30  
小・中学生が環境について意見交換し、「子ども環境宣言」を発表します。(観覧自由)  
参加団体:長森南中学校、三輪中学校、岐阜イオンチアーズクラブ、柳津イオンチアーズクラブ



日頃の活動を壁新聞にして掲示。

《関連イベントも開催します》

- 11/ 9(土) エコフェスタフリーマーケット
- 12/ 1(日) 学生環境会議
- 12/ 8(日) 生物多様性シンポジウム

NEWS.4

婚活、応援します!  
岐阜市結婚相談所

結婚を希望する人にすてきな出会いを手伝います。秘密を守り、誠意を持って話を進めます。登録料は無料です。また、岐阜県が運営する「ぎふ広域結婚相談事業支援ネットワーク(おみサポ・ぎふ)」に参画しているので、広域での出会いのチャンスがあります。気軽に相談できます。



- ◆相談日時／毎週月曜日(祝日を除く)  
9時30分～12時、12時45分～15時
- ◆市民相談室／岐阜市役所本庁舎低層部2階(岐阜市今沢町18番地)
- ◆相談電話番号／TEL.058-262-2058(相談日時のみ直通)

NEWS.2

AIを活用した総合案内サービスの  
実証実験を開始

市民の皆さんのさまざまな問い合わせに対して、AI(人工知能)技術を活用し、対話形式で応答する「AI総合案内サービス」の実証実験を開始しました。右記QRコードや岐阜市ホームページ (<https://www.city.gifu.lg.jp/36338.htm>) から利用できます。



◆対象分野／戸籍、住民票、印鑑登録、マイナンバー、引越、結婚、離婚、パスポート、国民年金、国民健康保険など市民課・国保・年金課に関すること。

◆実証実験の期間／10月31日(木)まで

◆問合せ／岐阜市役所市民生活政策課  
TEL.058-214-4968







# 岐阜市の各種検診情報はここでチェック!



月～金曜日(祝日を除く) 9:00～17:00【保健所保健医療課】

### ○エイズ検査

相談のある人は保健所地域保健課または各市民健康センターへ。検査予約は保健所地域保健課。

10月7日(月) 13:20～15:00、17:00～18:00  
10月21日(月) 13:20～15:00  
11月11日(月)18日(月) 13:20～15:00

### ○ひきこもり総合相談窓口

対象／ひきこもりについて相談のある人

※保健所地域保健課へ問い合わせてください。

月～金曜日(祝日を除く) 9:00～17:00【保健所地域保健課】

### ○精神保健相談

対象／精神障がい者(大人の発達障がいを含む)及びその疑いのある者に関し、相談を希望する人

月～金曜日(祝日を除く)9:00～17:00 【地・中・南・北】

### ○幼児歯科薬物(フッ化物)塗布

対象／1歳以上の未就学児 料金／無料

持ち物／母子健康手帳 申込方法／事前申込不要

日程場所については、広報ぎふもしくは岐阜市ホームページ(<https://www.city.gifu.lg.jp/5969.htm>)を確認してください。

## がん検診

岐阜市ではがん検診を実施しています。詳しくは、広報ぎふもしくは岐阜市ホームページ(<https://www.city.gifu.lg.jp/30599.htm>)を確認してください。右のQRコード®を読み取ると、岐阜市ホームページ「令和元年度岐阜市がん検診の案内(がん検診日程表等)」にアクセスでき、胃がん・乳がん検診はインターネットで24時間予約できます。



### ○3歳児健康診査

対象／【10月】平成28年9月生まれ

【11月】平成28年10月生まれ

## 相談・検査など

※料金はいずれも無料。※その他健康に関する相談は、保健所および各市民健康センターへ。

### ○育児心配ごと相談

10月16日(水) 9:00～10:30 【中】

10月16日(水) 13:00～14:30 【南】

11月7日(木) 13:00～14:30 【北】

11月20日(水) 9:00～10:30 【中】

11月20日(水) 13:00～14:30 【南】

### ○パパママ学級

対象／妊婦さんとその夫 申込方法／事前申込不要

10月21日(月) 13:00集合 【中】

11月11日(月) 13:00集合 【南】

### ○女性健康相談・不妊相談

対象／不妊や女性の身体的・精神的な悩みについて相談したい人  
申込方法／面接による相談は事前に申し込みが必要。火～金曜日はふれあい保健センターでも相談可。

月～金曜日(祝日を除く)9:00～17:00 【増・中・南・北】

### ○遺伝相談

希望者は市民健康センターに事前に申し込みが必要。

11月28日(木) 13:30～15:30 【中】

### ○総合健康相談窓口

対象／薬物依存者とその家族、アスベスト・化学物質などについて相談のある人

### お問い合わせ・お申込み先

岐阜市保健所 保健医療課	岐阜市都通2-19	tel.058-252-7197
地域保健課	岐阜市都通2-19	tel.058-252-7191
健康増進課	岐阜市都通2-19	tel.058-252-7193
市民健康センター	岐阜市都通2-19	tel.058-252-0632
市民健康センター	岐阜市西部菱野1-75-2	tel.058-271-8010
市民健康センター	岐阜市長良東2-140	tel.058-232-7681

情報の略字  
増…健康増進課 南…市民健康センター 中…市民健康センター  
北…市民健康センター 地…地域保健課 【 】は実施場所

## 乳幼児健康診査

実施日については、広報ぎふもしくは岐阜市ホームページ(<https://www.city.gifu.lg.jp/3750.htm>)を確認してください。  
※該当月に受診できない場合は、事前に各市民健康センターへ連絡してください。

### ○4か月児健康診査

対象／【10月】令和元年6月生まれ

【11月】令和元年7月生まれ

### ○10か月児健康診査

対象／【10月】平成30年12月生まれ

【11月】平成31年1月生まれ

### ○1歳6か月児歯科健康診査と育児教室

対象／【10月】平成30年3月生まれ

【11月】平成30年4月生まれ

情報協力/岐阜市広報紙『広報ぎふ』



# 岐阜市の楽しいイベントを発信!

## ぎふベジPRイベント in マーサ21

10月14日(月・祝) 10時～

岐阜市では特産農産物を「ぎふベジ」の愛称でブランド化を進めています。今回は、マーサ21で同時開催される「マーサフェス」とコラボし、「かき」をPRするイベントを開催します。※天候などにより内容を変更する場合があります。

- ①10時～／「岐阜市産のかきでジャック・オー・ランタンを作ろう!」(当日先着150人)
  - ②14時30分～／「岐阜市産のかき2種を食べ比べてみよう!」(当日先着200人・13時30分から会場整理券を配布)、「生産者(かき農家)インタビュー」
  - ③15時～／「ぎふベジ〇×クイズ」(当日先着200人・14時30分から会場〇×ボードを配布)
- ◆場所／マーサ21南館1階マーサスクエア(岐阜市正木中1-2-1) ◆問合せ／岐阜市役所農林政策課 TEL.058-265-3896



## 岐阜市史現代II刊行記念講演会 「公文書管理と地方自治体—公文書はなぜ残さなければならないのか」

11月3日(日・祝) 13時30分～15時30分

岐阜市史現代IIの刊行を記念し、講演会を開催。当日は市史の販売も行います。  
◆場所／ぎふメディアアコスモス かんがえるスタジオ(岐阜市司町40-5) ◆講師／瀬畑源(成城大学非常勤講師) ◆定員／80人 ◆入場料／無料 ◆申込・問合せ／往復はがきに「市史講演会申し込み」と明記し、郵便番号・住所、氏名、電話番号、参加人数、返信表面にも郵便番号・住所、氏名を記入して、10月25日(金)(必着)までに岐阜市教育委員会社会教育課(〒500-8720岐阜市神田町1-11・TEL.058-214-7175)へ。申込者多数の場合は抽選。



瀬畑 源

## EVENT

イベント情報

その他の内容はこちら



モバイル映写

## ぎふサイエンスフェスティバル2019

### 講演会「電池と私たちの暮らし—リチウムイオン電池が拓く未来の社会—」

11月16日(土) 14時～16時

名城大学大学院教授・吉野彰(リチウムイオン電池開発の第一人者でノーベル賞有力候補)の講演会です。ぎふっ子サイエンティスト賞受賞者の表彰も行います。

◆場所／岐阜市文化センター(岐阜市金町5-7-2) ◆対象／小学生以上※小学生は保護者同伴。未就学児の同伴も可。大人のみ参加も可。 ◆定員／500人 ◆申込・問合せ／10月31日(木)17時までに参加者全員の氏名(ふりがな)、児童・生徒は学校名・学年、代表者の電話番号を往復はがきまたはEメール(1通5人まで)で岐阜市科学館「ぎふサイエンスフェスティバル講演会」係(〒500-8389岐阜市本荘3456-41・TEL.058-272-1333・Eメールgcsm@quartz.ocn.ne.jp)へ。申込者多数の場合は岐阜市内小学生～高校生を優先して抽選。(定員を満たさなかった場合、締め切り後も受付可。)



吉野 彰

## ぎふサイエンスフェスティバル2019 「科学実験・工作・展示、サイエンスショー」

11月16日(土) 10時～15時30分

簡単な実験や科学工作のブース(プログラミング、はんだを使用する工作、光る消しゴムなど多数)、サイエンスショーと大学・高等専門学校・高校・小中学校・NPO法人などによる展示を行います。  
◆場所／岐阜市文化センター(岐阜市金町5-7-2) ◆入場料／無料 ◆問合せ／岐阜市科学館 TEL.058-272-1333



- ◆日時/11月3日(日・祝)13時～
- ◆場所/みんなの森ぎふメディアコスモス 1階 みんなのホール(岐阜市司町40-5)
- ◆対象/小学生以上
- ◆定員/200人 ◆参加費/無料
- ◆注意/イベント開始までに入場しない場合は、席をキャンセルする場合があります。
- ◆申込/問合せ/電話、Eメールまたは直接岐阜市立中央図書館(岐阜市司町40-5・TEL.058-262-2924・Eメール moushikomi@gifu-lib.jp)へ。  
※申込み受付中(定員になり次第受付終了)



朝井リョウ(撮影:霧木聡子)



### 岐阜市立中央図書館

岐阜市司町40-5 みんなの森 ぎふメディアコスモス内  
Eメール library1@city.gifu.gifu.jp  
http://g-mediacosmos.jp/lib/ Tel.058-262-2924

#### 分館 Tel.058-268-1061

岐阜市橋本町1-10-23 ハートフルスクエア-G1階

**長良図書館** Tel.058-233-8170

岐阜市万代町2-5-1 長良西公民館内

**東部図書室** Tel.058-241-2727

岐阜市芥見4-80 東部コミュニティセンター内

**西部図書室** Tel.058-234-1633

岐阜市下鷺飼1-105 西部コミュニティセンター内

**長森図書室** Tel.058-240-2702

岐阜市前一色1-2-1 長森コミュニティセンター内

**柳津図書室** Tel.058-388-2026

岐阜市柳津町宮東1-1 柳津公民館内

開館時間/中央図書館 9時～20時

分館 9時～21時、図書室 9時30分～17時

情報協力/岐阜市広報紙『広報ぎふ』

23日(土)	11:00～	0～4歳向け/分館
23日(土)	14:00～	5歳～小学生向け/分館
24日(日)	10:30～	3～6歳向け/中央図書館

### コミセン巡回図書館

図書館の司書が図書室のない岐阜市内5か所のコミュニティセンターに週1度巡回し、図書の貸出や返却を行う「コミセン巡回図書館」を実施しています。

巡回場所	10月	11月
南部・市橋	6日(日)、10日(木)、 20日(日)、24日(木)	3日(日)、7日(木)、 17日(日)、21日(木)
北部・北東部・日光	13日(日)、17日(木)、 27日(日)、31日(木)	10日(日)、14日(木)、 24日(日)、28日(木)

- ※10月6日(日)は南部コミセンのみの巡回
- ※10月27日(日)は北部コミセンのみの巡回
- ※11月10日(日)は北東部コミセンのみの巡回
- ◎南部コミュニティセンター(10時～10時45分)
- ◎市橋コミュニティセンター(11時15分～12時15分)
- ◎北部コミュニティセンター(9時30分～10時15分)
- ◎北東部コミュニティセンター(11時～12時)
- ◎日光コミュニティセンター(14時～15時)
- ※天候などの理由により、巡回を行わない場合があります。図書館ホームページなどで確認してください。

### 第5回「めざせ直木賞作家!ぼくのわたしのショートショート発表会」の観覧者を募集

岐阜県出身の直木賞作家・朝井リョウを招き、中高生が応募した自作短編小説の発表会を行います。応募者自らの朗読で作品を発表し、その場で朝井リョウがコメントやアドバイスをします。

### おはなし会

中央図書館・分館・各図書室では、毎月「おはなし会」を開催しています。親子や友だちと参加してください。

期日	時間	対象/場所
10月12日(土)	10:30～	3～6歳向け/中央図書館
12日(土)	10:30～	0歳～小学生低学年向け/長良図書館
12日(土)	11:00～	4歳～小学生向け/柳津図書室
13日(日)	14:00～	小学生向け/中央図書館
16日(水)	10:30～	0～3歳向け/中央図書館
16日(水)	11:00～	0～3歳向け/中央図書館
16日(水)	11:00～	0～3歳向け/長森図書室
16日(水)	11:00～	0～4歳向け/柳津図書室
18日(金)	10:30～	0～3歳向け/西部図書室
26日(土)	11:00～	0～4歳向け/分館
26日(土)	14:00～	5歳～小学生向け/分館
27日(日)	10:30～	3～6歳向け/中央図書館
11月1日(金)	11:00～	0～3歳向け/長森図書室
2日(土)	10:30～	4歳～小学生向け/西部図書室
4日(月)	14:00～	スペシャルおはなし会/中央図書館
6日(水)	10:30～	0～3歳向け/中央図書館
6日(水)	10:30～	0～4歳向け/東部図書室
6日(水)	11:00～	0～3歳向け/中央図書館
9日(土)	10:30～	3～6歳向け/中央図書館
9日(土)	10:30～	0歳～小学生低学年向け/長良図書館
9日(土)	11:00～	4歳～小学生向け/柳津図書室
10日(日)	14:00～	小学生向け/中央図書館
15日(金)	10:30～	0～3歳向け/西部図書室
20日(水)	10:30～	0～3歳向け/中央図書館
20日(水)	11:00～	0～3歳向け/中央図書館
20日(水)	11:00～	0～3歳向け/長森図書室
20日(水)	11:00～	0～4歳向け/柳津図書室

## GIFU MEDIA COSMOS

ぎふメディアコスモスからのお知らせ



### 「秋の読書週間イベント」参加者大募集!

岐阜も紅葉に彩られてきた。岐阜市立中央図書館では、「秋の読書週間イベント」としてトークライブを開催するぞ☆大好きな岐阜で、自分たちの暮らしを自分たちでつくる・かんがえる機会を! じゃぞ!

#### トークイベント「ぼくらの時代。ぼくらの知の広場をつくらう」

- ◆日時/11月9日(土)13時～15時30分
- ◆場所/ぎふメディアコスモス みんなのホール(岐阜市司町40-5)
- ◆定員/200名 ◆参加費/無料
- ◆出演/高橋博之(日本食べる通信リーグ代表理事)、内沼晋太郎(numabooks代表)、服部みれい(「マーマーマガジン」編集長)、浦勇介(NPO法人ORGAN理事長)、吉成信夫(岐阜市立図書館長)
- ◆申込/直接・電話・Eメールのいずれかで岐阜市立中央図書館(岐阜市司町40-5・TEL.058-262-2924・Eメール moushikomi@gifu-lib.jp)へ。※申し込み受付中(定員に達し次第締め切り)。



高橋博之



内沼晋太郎



服部みれい



浦勇介

#### 問い合わせ

岐阜市立中央図書館  
(みんなの森 ぎふメディアコスモス)  
〒500-8076 岐阜市司町40-5  
Tel:058-262-2924  
HP:https://g-mediacosmos.jp/lib/



## 教育・文化・体験

岐阜市教育文化振興事業団NEWS



### ワーク・ライフ・バランス事業『働き方改革』は良い睡眠から

質のよい休息の取り方や前向きに生活するためのヒントを学びます。

- ◆日時/11月30日(土)13時30分～15時30分
- ◆場所/ハートフルスクエア-G 2F 大研修室(岐阜市橋本町1-10-23)
- ◆講師/西多昌規(精神科専門医・日本睡眠学会専門医)
- ◆定員/100名 ◆受講料/無料
- ◆申込/問合せ/岐阜市女性センターHP (https://gikyobun.or.jp/heartful/josei-c/)の「講座お申込み」から、または往復ハガキを郵送または直接持参で11月20日(水)(必着)までに応募。往復ハガキで応募する場合はハガキに①講座名②氏名(ふりがな)③年齢④性別⑤〒・住所⑥電話番号⑦託児希望の方は、子どもの氏名・生年月日・性別を明記の上、岐阜市女性センター(〒500-8521岐阜市橋本町1-10-23ハートフルスクエア-G内・TEL.058-268-1052)へ郵送を。直接申込みの場合は返信用のはがきを岐阜市女性センターへ持参。(郵便料金の改正あり)※満1歳～未就学児対象の託児あり。※申込者多数の場合(託児希望者多数の場合も)抽選。



西多昌規

### ふるさと発見講座「前畑秀子の生涯に学び、未来に繋ぐ」

岐阜市にゆかりがあり、日本人女性初の五輪金メダリストの生涯に学びます。

- ◆日時/10月22日(火・祝)10時30分～12時
- ◆講師/木村華織(東海学園大学スポーツ健康科学部講師)
- ◆場所/ハートフルスクエア-G 2階 大研修室(岐阜市橋本町1-10-23)
- ◆定員/100名 ◆受講料/300円
- ◆申込/問合せ/往復はがきまたはEメール(1人1通)に、①講座名②〒・住所③氏名④年齢⑤電話番号を明記し、10月12日(土)(必着)までに岐阜市生涯学習センター(〒500-8521岐阜市橋本町1-10-23ハートフルスクエア-G内・TEL.058-268-1050・Eメール hsg08@ccn.aitai.ne.jp)へ申し込みを。※直接申込の場合は返信用のはがきを持参。※申込者多数の場合は抽選。



木村華織



# 地元力が未来をつくる! 岐阜咲楽人

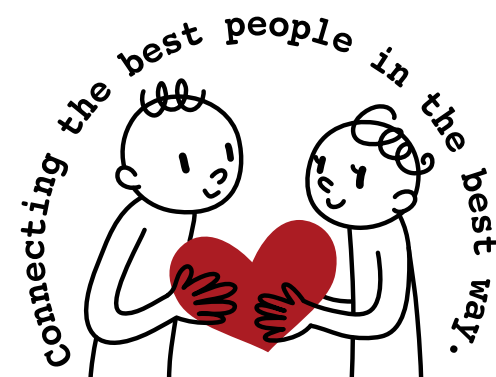

盛り上げよう! 岐阜市10人リレー

この街に住まい、この街を愛する人、それが「岐阜咲楽人」です。一人ひとりの思いがやがて大きな地元力へ!



友人

No.931

イノウエ ユウジ  
井上 祐伺 さん

ウイスキーブティックロード | オーナー

本物の国産クラフトウイスキーを伝えたい。県外や海外からのお客様も多数!

知る人ぞ知る希少な「イチロズモルト」や入手困難なウイスキーを国内だけではなく海外にも輸出するジャパニーズウイスキー専門店。「世界でも評価の高いイチロズモルトは、今までのウイスキーとは別格の香りと味わいと言ってくださるお客様がほとんど。今後もウイスキーの奥深い魅力をたくさんの人に発信し続けたいです」と話してくださいました。

☎058-252-5410 📍岐阜市桜道1-21  
🕒平日17時~20時、土曜14時~18時  
📅日祝、月曜 📱@CLAUDEWHISKY  
🌐https://www.claudewhisky.com/



仕事仲間



角田 考男さん  
BAR サフラン 店長



中根 大介さん  
BAR CIRNECO (バーチルネコ) 店主



佐野 公俊さん  
HANDLER



道家 剛史さん  
株式会社masterminerals



伏屋 真司さん  
伏屋内燃機商会 代表



石黒 孝志さん  
Route Master cafe (ルートマスター カフェ) オーナー



岩田 高史さん  
ぼっぽや オーナー



澤田 このみさん  
革工房 COMOC オーナー



吉田 弘さん  
岐阜県中華組合 理事長



池田 時充さん  
一番楼 徹明店 店主



誰でも気軽に! 少ない時間も有効活用していきましょう!

No.938

キノムラ マクミ  
木野村 真由美 さん

株式会社カナンコーポレーション | カナン学院 取締役

子ども達の為に。ワークライフバランス 忙しい女性も活躍できる場を!

「子育て・介護に忙しい方も!少しの時間でも活用できるホームティーチャー-English WOWの提供を開始します。自宅や近くの公民館で英語教室の開講ができます!」それを実現させた木野村さん。また、NPO法人では教育の機会均等化を図る活動をメインに、今後も不登校の子や学童保育にも力を入れていきたいとお話してくださいました。

☎058-272-3570 Fax 058-216-4005  
📍岐阜県岐阜市中鶯3-63-1  
📱@canaangr  
🌐@npokyoichiko



岐阜の地酒を日本の方だけでなく 海外の多くの方にも知って頂けるように

酒屋の「樽網本店」を手伝う傍ら、日本語教師をしている神谷さん。留学生の方に日本語を教えています。「岐阜のお酒を通して海外の方との交流を広げていきたい。生活や仕事、進学のために日本語を必要とする、外国人の方が地域で楽しく暮らせるよう、日本語のお手伝いをしていきたいと思っています。楽しみながら学べる交流の場を計画中です」と話してくださいました。



No.939

カミヤ ミ  
神谷 美どり さん

有限会社 樽網本店

言葉の壁を乗り越えるお手伝いもしています!

☎058-231-0534  
📍岐阜市長良171



明るく元気に営業してます! 長良この町で本場の味を!

No.940

カトウ アキコ  
加藤 章子 さん

おすじ処 鮭健 | 女将

お客様に支えられ、日々感謝を忘れず 美味しいをお届けするために努力の毎日!

ご主人の健一さんとの出会いをきっかけに寿司業界に入った章子さん。お客様への感謝の気持ちを忘れず、邁進する毎日。年々と本場の寿司屋が減っていく中、ご夫婦お二人で伝統を守りつつ、笑顔で切り盛りされています。最近ではSNSを通して20代のお客様も来店され、色んな方に鮭の良さを知っていただける喜びを感じていらっしゃるそうです。

☎058-295-1747  
📍岐阜市長良東1丁目5番地2



To be continued!

友人

友人

友人



**塾の枠を超え、勉強以外も伝えたい。  
子ども達と共に岐阜の良さを世界へ!**

20年前から、シャドーイングを取り入れた英語を教えている棚橋さん。「できるできる絶対できる」をモットーに、楽しく学ぶことを大切にしています。人間性を磨くルールもあります。また国際交流活動として、岐阜を世界に発信する活動も行っています。子ども達が岐阜を深く知るきっかけにもなり、国を越えお互いを理解しあうことが世界平和に繋がると信じています。」



楽しみながら、  
一緒に岐阜を  
盛り上げましょう!

No.934

タナハシ レイ  
**棚橋 怜衣 さん**

セサミクラブ | 塾長

☎090-1864-1783  
📍岐阜県岐阜市柳津町北塚5-32  
f Sesame-Club-セサミクラブ  
f ptpicentral



英語に興味のある方は  
ぜひ一緒に話しましょう!!

No.933

**テレサ・カネンバーグ さん**

TLC英会話教室 | 校長

**1人1人の個性を活かし、  
“身に付く英語”を楽しく教えたい!!**

小さい時から元気で笑顔がトレードマークのテレサさん。普段から出る豊かな表情やアクションは25カ国に旅行経験をして得られたもの。カナダから来日してもうすぐ30年。大学の講師、TLC英会話教室の先生として、また作家として、エンジョイスタディがモットー、2人の子育てを育てるママとして現在も四刀流で活躍中!

☎058-276-8699  
📍岐阜市茜部中島1-69-3



**和菓子職人と通訳の経験を生かして  
通訳を通して日本の文化を海外へ**

『日本文化を、海外の方へもっと伝えたい』そんな思いから英語を勉強しはじめ、現在では英語通訳・翻訳者・英語通訳ガイドを行っている林大介さん。「企業のグローバル会議や、シンポジウムで通訳を務めるとともに来日した海外の方向けに和菓子作り体験も開催。日本人としての考え方や習慣・文化をこれからも紹介して行きたい。」と語ってくださいました。



No.932

英語で国を超えた、  
人と人とのつながりも  
作っていきます!

ハヤシ ダイスケ  
**林 大介 さん**

英語通訳・翻訳者・英語通訳ガイド

☎080-3636-1283  
📍岐阜市美殿町38



活動仲間

**国際交流をもっと身近に  
岐阜の魅力を外国の方に伝えたい**

世界中の人々のふれあいから国際理解・親善を目標とするボランティア団体に所属する小竹さん。5年前にホストファミリーの受入を経験し、外国文化・人に興味、親近感をもったのがきっかけです。岐阜を訪れる外国の方に岐阜の魅力の紹介、世界中の支部のメンバーと交流活動をしています。「色々な世界に行きたい。国際交流の場を増やしたい」と話してくれました。



No.935

国際交流も  
一緒にしませんか?

コタケ ササネ  
**小竹 幸根 さん**

PTPIセントラル | 事務局長

🌐 <http://central.ptpi-japan.jp/>  
f <https://ja-jp.facebook.com/ptpicentral/>  
✉ [central@ptpi-japan.jp](mailto:central@ptpi-japan.jp)



ホームステイの  
短期受入れて  
世界中に友達を作ろう!

No.936

ミスカワ ケイコ  
**水川 圭子 さん**

PTPIセントラル

**ホームステイで繋がる世界との  
架け橋で、岐阜の国際交流を豊かに!**

2016年にPTPIcentralとして妹や仲間と始めた国際交流活動。自らも各国に出向きホームステイを体験する中で、大好きな岐阜へもっと多くの外国人を受入れたいと活動を続けている水川さん。「言葉が通じないことを心配して受入れを躊躇する方は多いですが、週末の短期受け入れで心と心が繋がるので、チャレンジしてみてください」と話されました。

🌐 <http://central.ptpi-japan.jp/>  
f [ptpicentral](https://ja-jp.facebook.com/ptpicentral/)



**『みんなで楽しく健康に』  
古来より伝わる太極拳。岐阜でも!**

現在では健康法として多くの方に親しまれている太極拳。「やってみよう」と気軽に始めてはや20年近くになる近藤さん。最初は少し難しく感じられたけれど1つできることが増えるともまた次も!と、どんどん楽しくなるそうです。70、80代の方も沢山みえるのだとか。先生、仲間に恵まれて本当に楽しくやりがいを感じられる、とお話くださいました。



No.937

みんなで一緒に楽しく  
太極拳をやってみよう!!

コンドウ クミコ  
**近藤 久美子 さん**

柳津太極拳クラブ

☎058-387-0111  
📍岐阜市柳津地域振興事務所  
岐阜県岐阜市柳津町宮東1丁目1

