

暮らし、楽しくキレイに咲かすマガジン

ぎふ

SAKURA MONTHLY MAGAZINE  
咲くら NET

ぎふ さくら

6 2017 June

PCでもケータイでも  
咲くら楽クーポン



友だち追加で  
LINE限定  
クーポンGET!  
LINE@

Qサクラワールド 検索  
http://sakura-world.net

七五三

毎年大好評

新作衣装も  
続々入荷中!

衣装展示会 6/3①  
相談会も随時開催中! ~11②

お電話にてご予約を ▶ 展示会特典

L判額付 当日その場でお渡します!  
ファミリー写真プレゼント!

※私服での撮影となります。

お菓子つかみどり

※1家族1回限り ※ご予約時「咲楽(さくら)を見た!」とお伝え下さい

七五三早撮りキャンペーン 衣装総数 400点以上!  
セツゴフォト 5,000円(税別)〜  
撮影料① 衣装代② 着付・ヘアメイク 500円(税別)  
※プリント代別途 ※お1人写し購入の方

18大特典

- ① L判プリントプレゼント ② L判フォトフレームプレゼント
- ③ 待受け画像プレゼント ④ お菓子プレゼント
- ⑤ 撮影時ブランド衣装無料 ⑥ お出かけレンタル平日無料
- ⑦ セット商品に豪華おまけつき 残りの11特典はHPにて掲載中!

8/31までの前撮りの方

暑秋のおでかけレンタル 無料

※お母さんの着付けも承ります(料金別途)  
※プリント代25,000円以上の方に限る

マタニティフォト、お宮参り、百日記念

撮影料3,000円(税別)→ 500円(税別) 特典  
※プリント代別途(税別3,600円〜)

① 初着レンタル代(通常10,000円) 0円  
② ベビードレス0円 ◆ 家族撮影0円  
◆ 台紙代0円

1 (ハーフ) 2 成人式、十三参り 撮影料① 衣装代② 着付・ヘアメイク  
撮影料10,000円(税別)→ 3,000円(税別)  
※台紙0円 ※プリント代別途(税別3,600円〜)

一生ステキな思い出は美写館で。  
ガーデンフォトもお任せ!



特集

ハウジング&暮らし

プレシャス

スクール・習い事

ブライダル

ニューリリース

グルメ

ビューティー

ボタケケア

求人・募集

インフォメーション

有効期限: 2017/6/30

咲くら楽特典  
ご利用券

\*受付時提出 \*②1人写し購入の方 \*他券併用不可

美写館 ☎058-234-2277



美写館 BISHAKAN

県下最大級のロケーションスタジオ併設 美写館 検索

住/岐阜市木田2-16-3 休/火曜 P/12台  
営/9:00~18:00(土日祝~19:00)

TEL.058-234-2277

撮影した写真は全てTVモニターでお選びいただけます。

http://www.bishakan.jp



モバイル特典



# 新築分譲住宅分譲中

イワタが誇る高い設計・施工力による個性的な住まい

ご希望の日時に  
現地ご案内致します！

お気軽にお問い合わせください！！

0120・394・204

**NEW** 岐阜市 南鶉  
[鶏小学校区]

**B棟** 敷地面積 / 59.8坪(197.91㎡)  
延床面積 / 37.8坪(125.04㎡)

便利な  
キッチンが  
嬉しい住まい

販売価格(土地+建物) **2,880**万円(税込)

頭金200万円  
ボーナス返済あり

月々返済約 **70,163**円

■物件概要●所在地/岐阜市南鶉1丁目27番2●構造/木造2階建●完成年月日/H29.4月

**NEW** 岐阜市 南鶉  
[鶏小学校区]

**C棟** 敷地面積 / 59.8坪(197.93㎡)  
延床面積 / 40.2坪(133.03㎡)

建坪に  
たっぷり収納が  
嬉しい家

販売価格(土地+建物) **2,980**万円(税込)

頭金200万円  
ボーナス返済あり

月々返済約 **72,780**円

■物件概要●所在地/岐阜市南鶉1丁目27番3●構造/木造2階建●完成年月日/H29.4月

**NEW** 岐阜市 木田  
[木田小学校区]

**B棟** 敷地面積 / 57.5坪(190.32㎡)  
延床面積 / 38.5坪(127.53㎡)

広々居室を  
計えた  
快適住まい

販売価格(土地+建物) **2,360**万円(税込)

頭金200万円  
ボーナス返済あり

月々返済約 **56,549**円

■物件概要●所在地/岐阜市木田一丁目161番3●構造/木造2階建●完成年月日/H28.6月

**NEW** 岐阜市 木田  
[木田小学校区]

**C棟** 敷地面積 / 57.5坪(190.33㎡)  
延床面積 / 41.5坪(137.18㎡)

26帖もの  
LDK空間が  
魅力的な住まい

販売価格(土地+建物) **2,380**万円(税込)

頭金200万円  
ボーナス返済あり

月々返済約 **57,072**円

■物件概要●所在地/岐阜市木田一丁目161番5●構造/木造2階建●完成年月日/H28.6月

**NEW** 羽島郡 笠松町米野  
[下羽米小学校区]

**A棟** 敷地面積 / 53.9坪(178.22㎡)  
延床面積 / 38.3坪(123.68㎡)

2階居室と  
つながる  
南側バルコニー

販売価格(土地+建物) **2,740**万円(税込)

頭金200万円  
ボーナス返済あり

月々返済約 **66,497**円

■物件概要●所在地/羽島郡笠松町米野字委島509番●構造/木造2階建●完成年月日/H29.2月

**NEW** 羽島市 正木町須賀  
[正木小学校区]

**B棟** 敷地面積 / 80.6坪(266.45㎡)  
延床面積 / 37.9坪(127.53㎡)

たっぷり収納  
納戸+WIC  
を備えた家

販売価格(土地+建物) **2,430**万円(税込)

頭金200万円  
ボーナス返済あり

月々返済約 **58,381**円

■物件概要●所在地/羽島市正木町須賀小松177番3●構造/木造2階建●完成年月日/H28.3月

**NEW** 大垣市 長沢町  
[安井小学校区]

**D棟** 敷地面積 / 60.3坪(199.50㎡)  
延床面積 / 38.9坪(128.69㎡)

大空間を  
計えた  
住まい

販売価格(土地+建物) **2,930**万円(税込)

頭金200万円  
ボーナス返済あり

月々返済約 **71,472**円

■物件概要●所在地/大垣市長沢町4丁目26番5●構造/木造2階建完成年月日/H29.4月

**NEW** 瑞穂市 稲里  
[穂積小学校区]

**F棟** 敷地面積 / 57.2坪(189.16㎡)  
延床面積 / 37.3坪(123.38㎡)

広々洗面と  
広々居室で  
快適空間

販売価格(土地+建物) **2,640**万円(税込)

頭金200万円  
ボーナス返済あり

月々返済約 **63,879**円

■物件概要●所在地/瑞穂市稲里字村前769●構造/木造2階建●完成年月日/H29.1月

**NEW** 一宮市 古見町  
[貴船小学校区]

**C棟** 敷地面積 / 50.0坪(165.30㎡)  
延床面積 / 39.3坪(130.00㎡)

全居室  
7帖以上の  
のびのびと  
暮らす家

販売価格(土地+建物) **2,880**万円(税込)

頭金200万円  
ボーナス返済あり

月々返済約 **70,162**円

■物件概要●所在地/一宮市古見町26番11●構造/木造2階建●完成年月日/H28.7月

- 南鶉●所在地/岐阜市南鶉一丁目27番他2●交通/岐阜バス[東鶉7丁目]降り徒歩約3分(0.2km)●総区画数/3区画●販売戸数/2戸●地目/宅地●建ぺい率/60%●容積率/200%●都市計画/市街化区域●用途地域/第一種住居地域●設備/上下水道・プロパンガス・中部電力●その他/給排水負担金として概算で20万円必要。
- 木田●所在地/岐阜市木田一丁目161番3他1●交通/岐阜バス[上尻毛]まで徒歩約9分(0.7km)●総区画数/9区画●販売戸数/2戸●地目/宅地●建ぺい率/60%●容積率/200%●都市計画/市街化区域●用途地域/第一種中高層住居専用地域●設備/上下水道・プロパンガス・中部電力、給排水負担金として概算で20万円必要。
- 笠松町米野●所在地/羽島郡笠松町米野字委島509番の一部●交通/岐阜バス[米野]降り徒歩7分●総区画数/3区画●販売戸数/2戸●地目/宅地●都市計画/市街化区域●設備/中部電力、プロパンガス、上下水道、給排水負担金として概算で30万円必要。
- 正木町須賀●所在地/羽島市正木町須賀小松177-3●交通/名鉄竹鼻線[須賀]駅より徒歩約3分(約0.2km)●総区画数/3区画●販売戸数/1戸●地目/宅地●建ぺい率/50%●容積率/80%●都市計画/市街化区域●用途地域/第一種低層住居専用地域●設備/上下水道・個別浄化槽・プロパンガス・中部電力、給排水負担金として概算で20万円必要。
- 長沢町●所在地/大垣市長沢町4丁目26番5●交通/名阪近鉄バス[犬伏]降り徒歩約8分(約0.6km)●総区画数/10区画●販売戸数/2戸●地目/宅地●建ぺい率/60%●容積率/200%●都市計画/市街化区域●用途地域/第一種中高層住居専用地域●設備/上下水道・プロパンガス、給排水負担金として概算で20万円必要。●その他/法22条区域、河川法・景観法有り●取引態様/売主
- 瑞穂市稲里●所在地/瑞穂市稲里字村前769 他1●交通/みずほバス[中切]停 徒歩9分(約700m)●総区画数/9区画●販売戸数/2戸●地目/宅地●建ぺい率/60%●容積率/200%●都市計画/市街化区域●用途地域/第一種住居地域●設備/中部電力、プロパンガス、上下水道、個別浄化槽、給排水負担金として概算で20万円必要。
- 一宮市古見町●所在地/一宮市古見町26番11●交通/名鉄バ[出屋敷]降り徒歩約6分(約480m)●総区画数/3区画●販売戸数/1戸●地目/宅地●建ぺい率/60%●容積率/200%●都市計画/市街化区域●用途地域/第一種住居地域●設備/上下水道・都市ガス・中部電力、給排水負担金として概算で20万円必要●その他/法22条区域、特定都市河川浸水被害対策法※1記載の返済例は各販売価格より頭金200万円を差し引いた借入金額で変動金利0.55%(金利優遇時)、返済期間35年間の場合の金額です。(平成29年5月現在)※銀行借入諸経費、火災保険料、保証・保険料、登記関連費用等は含まれません。

**耐震等級3レベルの高品質住宅**

住宅・アパート・介護施設に  
さらなる安心・安全を追求する  
イワタの構造技術

- 「ベースアジャスター工法」の特許番号130726114号と  
コンクリートを一度に流し込む  
イワタのオリジナル技術、  
「一体式基礎工法」  
品質と強度を大幅に向上!
- 土台には優れた素材  
「ヒノキ」を採用  
最も湿気にさらされる  
可能性がある土台に高価な檜を、  
その高い性能に注目し採用
- 二階の床根太には  
「LVL」を採用  
従来よりも  
倍近い強度を持つ  
「LVL」と呼ばれる、  
エンジニアリングウッドを採用
- イワタの住まいは全棟  
「太陽光発電」  
搭載が可能!!  
家計にも環境にも優しい  
未来を見据えたクリーンな  
エネルギーシステム

今夏7月完成予定!

**羽島市竹鼻町飯柄**  
Stylish×Smart×Simple 新コンセプトスタイルの家

販売価格(土地+建物) **1,850**万円(税込)より

物件概要●所在地/羽島市竹鼻町飯柄字高田742 他4●交通/コミュニティバス[飯柄]降り徒歩約8分(約0.6km)●総区画数/5区画●販売戸数/5戸●分譲価格/1,850~1,880万円●土地面積/126.00~128.69㎡(38.1~38.9坪)●地目/宅地●建ぺい率/40%●容積率/60%●都市計画/市街化区域●用途地域/第一種低層住居専用地域●設備/上下水道・個別浄化槽・プロパンガス・中部電力、給排水負担金として概算で20万円必要。●その他/地区計画有り●取引態様/売主

住宅から太陽光と介護施設の  
イワタ建設(株)

建設業許可 岐阜県知事(般特23)第4120号  
一級建築士事務所 岐阜県知事 第10297号  
宅建業者免許 岐阜県知事(9)第2699号  
日本不動産協会会員

直接販売 豊かな設計力・直営工場、直営施工システム  
本社/岐阜市金岡町5番地 TEL.058-264-8001 FAX.058-264-8397  
羽島工場/羽島市正木町上大浦3-12(イワタビル株式会社)

お問い合わせはこちらまで!  
0120-394-204  
FreeDial

イワタ建設 検索

360°view  
建物内観を360°公開!  
ぜひホームページを  
ご覧ください!



# 家賃並みの支払いで月々6万円以上お支払いの方必見!!

## 新築の家を買おう!!

- 全室照明カーテン
  - 大型カーポート
  - 駐車場3台 ● 10年保証付
  - 安心地盤調査・補強
  - 耐震省令準耐火
  - 外構設備標準 ※一部含まれない物件もございます。
- 次世代省エネ基準対応住宅

ホームページをご覧ください♪ 新着物件・未公開物件情報をお届けします♪

**岐阜市栗野東4** D棟/5LDK 2×4工法

NEW

岐阜バス「高富大龍寺前」徒歩約6分

土地付分譲価格 **2,380万円** (税込)

敷地 221.41㎡ 施工床 135.81㎡  
面積 (66.97坪) 面積 (41.08坪)

月々のご返済 **62,309円**  
頭金・ボーナス払0円

イメージ

パントリー・ユーティリティ

●所在地 岐阜市栗野東3丁目437-6 ●総区画 6区画 ●販売戸数 1区画 ●用途地域 第一種中高層住居専用地域 ●建ぺい率 60% ●容積率 200% ●建物構造 木造2×4工法 ●建築確認番号 ぎ建住セ第1163242号 ●完成 平成29年6月予定 ●学区 岩野田北小学校区 ●設備 公営水道・下水道・プロパンガス・中部電力

**岐阜市水主町** B棟/5LDK 2×4工法

最終1棟

岐阜バス「上善部」徒歩約5分

土地付分譲価格 **2,680万円** (税込)

敷地 198.75㎡ 施工床 134.15㎡  
面積 (60.12坪) 面積 (40.58坪)

月々のご返済 **70,163円**  
頭金・ボーナス払0円

イメージ

パントリー・W.I.C

●所在地 岐阜市水主町2丁目5-3 ●総区画 3区画 ●販売戸数 1区画 ●用途地域 第一種住居地域 ●建ぺい率 70% ●容積率 160% ●建物構造 木造2×4工法 ●建築確認番号 ぎ建住セ第1162969号 ●完成 平成29年6月予定 ●学区 西部小学校区 ●設備 公営水道・下水道・プロパンガス・中部電力

**岐阜市太郎丸4** B棟/5LDK 2×4工法

岐阜バス「新屋敷」バス停徒歩約11分

土地付分譲価格 **2,180万円** (税込)

敷地 284.93㎡ 施工床 135.81㎡  
面積 (86.19坪) 面積 (41.08坪)

月々のご返済 **57,073円**  
頭金・ボーナス払0円

イメージ

パントリー・ユーティリティ

●所在地 岐阜市太郎丸中島66番5 ●総区画 6区画 ●販売戸数 1区画 ●用途地域 第一種低層住居専用地域 ●建ぺい率 50% ●容積率 80% ●建物構造 木造2×4工法 ●建築確認番号 ぎ建住セ第1161470号 ●完成 平成29年1月 ●学区 三輪南小学校区 ●設備 公営水道・下水道・プロパンガス

**岐阜市中3** A棟/5LDK 2×4工法

最終1棟

岐阜バス「中2丁目」バス停徒歩約9分

土地付分譲価格 **2,280万円** (税込)

敷地 223.64㎡ 施工床 129.19㎡  
面積 (67.65坪) 面積 (39.08坪)

月々のご返済 **59,691円**  
頭金・ボーナス払0円

南向LDK・大型バルコニー

●所在地 岐阜市中1丁目86-10 ●総区画 7区画 ●販売戸数 1区画 ●用途地域 第一種住居地域 ●建ぺい率 70% ●容積率 200% ●建物構造 木造2×4工法 ●建築確認番号 ぎ建住セ第1161678号 ●完成 平成29年1月 ●学区 西郷小学校区 ●設備 公営水道・下水道・プロパンガス

**岐阜市下西郷3** A棟/5LDK 2×4工法

NEW

岐阜バス「小西郷」バス停徒歩約16分

土地付分譲価格 **2,380万円** (税込)

敷地 342.16㎡ 施工床 135.81㎡  
面積 (103.50坪) 面積 (41.08坪)

月々のご返済 **62,309円**  
頭金・ボーナス払0円

イメージ

パントリー・ユーティリティ

●所在地 岐阜市下西郷5丁目57-1の一部 ●総区画 4区画 ●販売戸数 1戸 ●用途地域 第一種住居地域 ●建ぺい率 60% ●容積率 200% ●建物構造 木造2×4工法 ●建築確認番号 ぎ建住セ第1162048号 ●完成 平成29年3月 ●学区 西郷小学校区 ●設備 公営水道・下水道・プロパンガス・中部電力

**岐阜市西改田4** E棟/5LDK 2×4工法

最終1棟

岐阜バス「松ノ木」徒歩約7分

土地付分譲価格 **2,480万円** (税込)

敷地 200.00㎡ 施工床 128.36㎡  
面積 (60.50坪) 面積 (38.83坪)

月々のご返済 **64,927円**  
頭金・ボーナス払0円

各室収納有、ワイドバルコニー

●所在地 岐阜市西改田松の木27-3 ●総区画 6区画 ●販売戸数 1区画 ●用途地域 第一種低層住居専用地域 ●建ぺい率 60% ●容積率 80% ●建物構造 木造2×4工法 ●建築確認番号 ぎ建住セ第1162690号 ●完成 平成29年5月 ●学区 七郷小学校区 ●設備 公営水道・下水道・プロパンガス・中部電力

**岐阜市萱場** A棟/5LDK 2×4工法

岐阜バス「鳥居宮アパート前」バス停 徒歩約4分

土地付分譲価格 **2,480万円** (税込)

敷地 216.94㎡ 施工床 134.15㎡  
面積 (65.61坪) 面積 (40.58坪)

月々のご返済 **64,927円**  
頭金・ボーナス払0円

イメージ

パントリー・ユーティリティ

●所在地 岐阜市萱場東町1丁目24-1 ●総区画 1区画 ●販売戸数 1戸 ●用途地域 第一種低層住居専用地域 ●建ぺい率 60% ●容積率 100% ●建物構造 木造2×4工法 ●建築確認番号 ぎ建住セ第1162144号 ●完成 平成29年3月 ●学区 城西小学校区 ●設備 公営水道・下水道・プロパンガス・中部電力

**各務原市那加土山** C棟/5LDK 2×4工法

最終1棟

岐阜バス「土山」徒歩約9分

土地付分譲価格 **2,580万円** (税込)

敷地 198.67㎡ 施工床 129.19㎡  
面積 (60.09坪) 面積 (39.08坪)

月々のご返済 **67,545円**  
頭金・ボーナス払0円

イメージ

全居室収納有・W.I.C

●所在地 各務原市那加土山町2丁目224-2 ●総区画 3区画 ●販売戸数 1区画 ●用途地域 準工業地域 ●建ぺい率 60% ●容積率 200% ●建物構造 木造2×4工法 ●建築確認番号 ぎ建住セ第1162921号 ●完成 平成29年4月 ●学区 那加第一小学校区 ●設備 公営水道・下水道・プロパンガス・中部電力

**瑞穂市古橋16** A棟/4LDK+納戸 2×4工法

樽見鉄道「横屋」駅 徒歩約9分

土地付分譲価格 **2,280万円** (税込)

敷地 247.94㎡ 施工床 121.73㎡  
面積 (75.00坪) 面積 (36.82坪)

月々のご返済 **59,691円**  
頭金・ボーナス払0円

イメージ

各室収納有、ワイドバルコニー

●所在地 瑞穂市古橋宇土海道1440-1 ●総区画 3区画 ●販売戸数 1区画 ●用途地域 第一種中高層住居専用地域 ●建ぺい率 70% ●容積率 200% ●建物構造 木造2×4工法 ●建築確認番号 ぎ建住セ第1163120号 ●完成 平成29年6月予定 ●学区 南小学校区 ●設備 公営水道・下水道・プロパンガス・中部電力

表示の返済例は当社提携銀行住宅ローンを利用、物件価格を全額借入れた場合の返済例です。35年返済、当初3年間、年利0.55% (平成29年5月15日)、4年目以降の返済額は異なります。年収その他条件により融資金額は異なります。詳しくは金融機関の各種融資案内をご覧ください。 ※完成前物件の写真はイメージです。実際の外観とは異なります。 ※広告制作日/平成29年5月15日/有効期間 平成29年6月30日

ホームページで詳細をチェック!

特典いっぱい! 新規会員  
会員登録無料 募集中

この他にも情報取り扱い規則上一般公開できない物件が多くあります



第3者機関による  
安心の10年保証住宅

10年間実績着工件数  
**No.1**

※岐阜県内企業 [H17年4月~H27年3月]  
岐阜県下着工件数 / (株)住宅産業研究所調べ

全国宅地建物取引業保証協会(社)岐阜県宅地建物取引業協会会員東海不動産公正取引協議会加盟事業者 岐阜県知事(7)3161号 一般建設業岐阜県知事許可(般-14)岐阜県知事登録第10894号

大丸開発(株) 大丸開発(株)一級建築事務所  
http://www.daimaru-d.jp  
〒501-6001 羽島郡岐南町上印食8丁目82番地

お問い合わせ・ご相談専用ダイヤル 携帯・PHS OK!

0120-259-678



# 家族のストーリーに合わせた、 世界にたったひとつの家

自然素材+大空間+認定長期優良住宅 外張りW断熱の家

## 参考例

工事本体価格 **1,780** (税込) 万円 **3LDK + WIC**

施工面積 / 32.06坪 1F / 50.51㎡ (15.28坪) 2F / 48.03㎡ (14.53坪)

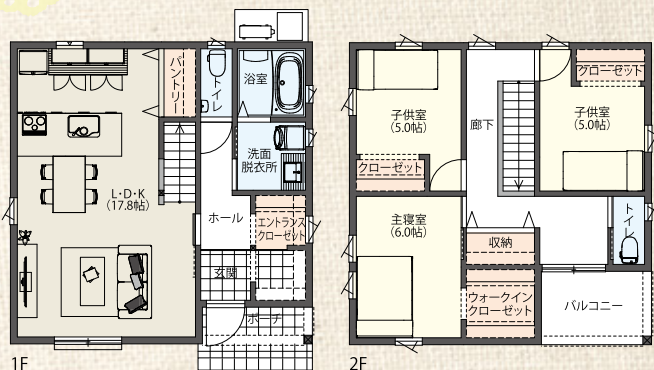

## NATURA HOME 4つの特徴

- 1. 認定長期優良住宅仕様**  
大空間で耐震等級3を確保した安心の家
- 2. 低炭素住宅仕様**  
外皮性能(窓・断熱材)に加え、一時エネルギー消費量が省エネ基準より10%削減
- 3. 省令準耐火仕様**  
火災保険と地震保険の大幅値引き
- 4. 無垢空間でオリジナル仕様**  
五感に響く自然美の無垢インテリア空間

## 賢い家づくり相談会

29年度補助金事業が始まります!  
詳細は、ショールーム・モデルハウスへ

・予約制・

瑞穂市中宮

AM 10:00 ~ PM 4:00

# 見学会開催中

## モデルハウスをお譲りします!

会場 岐阜県瑞穂市中宮448-1

※常駐しておりませんので、見学をご要望の方は事前にお問い合わせ下さい。

販売価格 ~~3,700万円~~ →

**3,300** (税込) 万円

土地+建物+外構+消費税

※価格は引き渡し条件により応相談

**3LDK + 書斎**

敷地面積 / 274.16㎡ (82.93坪)

施工面積 / 147.96㎡ (44.76坪)

1F床面積 / 65.83㎡ (19.91坪)

2F床面積 / 59.62㎡ (18.04坪)

**物件概要** ●所在地:岐阜県瑞穂市中宮字江東448-1 ●交通:樽見鉄道「横屋」駅徒歩約12分 ●地目:宅地 ●都市計画:市街化区域 ●用途地域:第一種中高層住居専用地域 ●建築率:60% ●容積率:200% ●総戸数:1戸 ●販売戸数:1戸 ●敷地面積:274.16㎡ (82.93坪) ●延床面積:125.45㎡ (37.95坪) ●取得に伴う費用:印紙代・登記費用・火災保険料・借入諸費用など ●建物構造:木造軸組工法2階建て ●完成日:平成28年11月 ●接面道路:東側道路14.4m(歩道3.5m含む) ●私道負担面積:なし ●建築確認番号:ぎ建住セ第1151797号 ●主要設備:中部電力・公営上水道・合併浄化槽 ●取引形態:売主 ●広告有効期限:平成29年6月末日  
※新価格3,300万円(価格改定日2016年9月20日)【旧価格3,700万円(旧価格公表日2016年4月20日)】

~3世代に住み継がれる家~耐用年数75~90年

ナチュラル ホーム  
**NATURA HOME**

TEL 058-214-8661

ショールーム 9:30~17:30 年中無休  
〒500-8383 岐阜市江添2丁目7-13  
Fax 058-214-8662

一級建築士事務所

株式会社 エヌタウン

建築業許可番号:岐阜県知事許可(般-28)第102441号  
宅地建物取引業許可番号:岐阜県知事(1)第4842号

ナチュラルホーム 検索  
http://www.n-town.jp

HPIはこちらからも  
ご覧いただけます



現場写真公開中!!  
Facebook  
株式会社 N-town  
施工中もご覧頂けます。  
ご希望の方はお問い合わせ下さい。





皆さまに喜んでいただきたく

天然温泉が

680(平日)円!

岩盤浴も無料でご利用いただけます。

※岩盤浴着・岩盤浴用バスタオル付

湯処



マイクロバブルの超微細気泡で  
美肌に効果大!  
長時間身体の芯から、ほっこり。

シルク湯



信楽焼壺湯!

壺湯

サウナ

岩盤処



岩盤浴

じっくりと身体を温めて、血流の促進と  
新陳代謝を活性化へ全48床  
お好きな岩盤浴室をご利用下さい。



休憩処

温泉・岩盤浴の合間に休憩スペースで  
おくつろぎ頂けます。マンガやインターネット、  
リクライニングシートでTVが楽しめます。

土・日

新潟楽湯月岡源 濁り

天然色のエメラルドグリーンが美しい  
「美人の湯」「不老長寿の湯」として名高い

月～金

緑茶の湯

潤い成分の緑茶エキス配合

6月「四季の湯」では

お座敷  
堀ごたつ席  
テーブル席

味処

ホテル直営  
レストラン

新登場!

12品目の野菜を使った  
冷やしサラダうどん



天ぷら冷やしうどん



海鮮丼



カルピスマンゴーシャーベット  
カルピス巨峰シャーベット



三元豚とんかつ定食



写真家福田弘二が撮らえた  
岐阜の絶景写真展

2017.6.30(金)まで



毎月26日は「風呂の日」

特典①  
回数券1冊購入につき  
ソフトドリンク券1枚プレゼント

特典②  
湯楽里ご利用のお子様は  
ガチャガチャ1回チャレンジ

2と4のつく日はポイント2倍!

2日・4日・12日・14日・22日・24日は  
ポイントが2倍になります

売店横 13:00~15:00  
タイムセール!!

6月月水金  
焼立てみたらし団子 1本50円

営業時間

23時まで延長!!

※大人は中学以上、小人は4歳～小学生まで※ゴールデンウィーク、お盆および特別な連休なども土日祝の入浴料金となります。

関観光ホテル 西の屋別館

武芸川温泉

TEL.0575-45-3011

関市武芸川町八幡1558-7

営業時間/10:00~23:00(ラスト入館22:30) 不定休



武芸川温泉 公式HP ▶ <http://www.mugegawa.jp>



Access 名鉄岐阜駅からバスで50分  
東海北陸自動車道美濃ICから車で10分

料金表	平日	土・日・祝
大人(中学生以上)	680円	780円
子供(4歳以上)	300円	
4歳未満	無料	

[大人(中学生以上)の方は  
岩盤浴も無料でご利用頂けます。]

武芸川温泉ポイントカード

- 年会費無料!
- ポイントが貯まる!
- 豪華景品あります!

フロント  
にて  
即時発行!





欲しいがいっぱい詰まったオーダーハウス

コスパ、カッコ良さ級!!

外観×プラン×カラー500通り以上! 分かりやすく選べるコンセプトハウス

参考プラン1

たく働く  
ママへのプレゼント♡

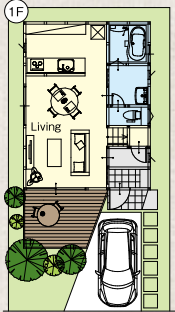

トライアングル

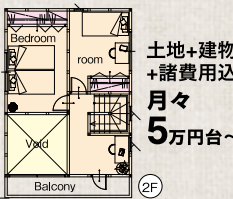

土地+建物  
+諸費用込  
月々  
5万円台~

こんな事も実現可能!

生活有効面積(26.00坪)

建物 1,170万円

+土地(羽島分譲地 55.49坪) 610万円

+諸費用 150万円

→諸費用も込!

合計1,930万円(税込)

月々返済金額

52,427円

自己資金10万円・ボーナス返済なし  
※(1,920万円借り入れ・10年固定金利0.8%・35年払い)

参考プラン2

たく働く  
ママへのプレゼント♡

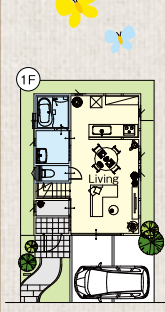

アダンテ

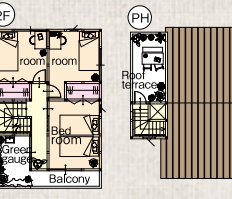

こんな事も実現可能!

生活有効面積(29.05坪)

建物 1,264万円

+土地(尻毛C区画 63.45坪) 710万円

+諸費用 150万円

→諸費用も込!

合計2,124万円(税込)

月々返済金額

57,726円

自己資金10万円・ボーナス返済なし  
※(2,114万円借り入れ・10年固定金利0.8%・35年払い)

働く女性を  
応援

未来の幹部候補大募集!

永井建設はこんな人達が働いています♡

求人の詳細は  
本誌求人頁へ!

マイホームコーディネーター  
岸田

「心のこもった『ありがとう』をこんなに頂けると  
思いませんでした。今、最高に幸せです。」

家づくりコンサルタント  
木村

「お客様のお子様から  
ありがとうのお手紙を  
頂きました。嬉しくて嬉しくて、感動  
です。」

現場プロデューサー  
村瀬 永井建設  
土木部

「『これ、パパの造った道  
路だね』と、こどもに言  
われたとき、街に貢献  
している自分を誇り  
に思いました。」

140年間積みあげた  
実績と技術でお客様に安心をお届けします

(永井建設株式会社) 〒500-8434 岐阜市向陽町26

ナガイホーム

0120-33-1355



ナガイホーム  
HPも検索!

■建設業許可/岐阜県知事(特-23)第876号  
■一級建築士事務所/登録番号第12115号  
■宅地建物取引業免許  
岐阜県知事(1)第4845号



# KUNIROKU HOME

クニロクホームは新築からリフォームまで、住まいに関する様々な悩みを解決いたします！

## 新築一戸建をお考えの方は…

### 六条南住宅展示場

※平日の見学に限り、事前にご予約ください。  
内覧時間/10:00~18:00

ママ目線の“家事動線” 子ども目線の“学習動線”

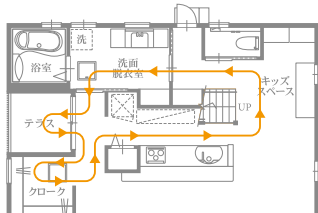

#### 家事を楽にする回遊動線。

同じ場所を往復するのではなく、回遊する動きを取り入れることで、家事をスムーズに行うことができます。実際にこの動線を体感してください。



六条南住宅展示場外観



六条南住宅展示場LDK

無垢の床・無垢の天井板。  
和室には自然素材のシラス壁を採用し、ぬくもりを感じる展示場。



お住いの間取りと希望のリフォーム内容をお伝えただけですぐに概算見積りをご提示いたします。リフォームのことでお悩みがございましたらお気軽にご相談ください。

## LIXILリフォームショップ クニロクホーム

〒500-8358 岐阜市六条南二丁目14番地2

0120-114-926

営業時間/am10:00~pm6:00(日・祝・月曜日定休)

LIXILリフォームショップ  
クニロクホーム外観



## リフォームをお考えの方は…

### 住まいのことなら LIXILリフォームショップ

一戸建からマンションまで、リフォームのことなら何でもお気軽にご相談ください。

5/26(金)・27(土) オープン記念イベント開催 開催時間/am10:00~pm5:00  
【雨天決行・ご予約不要】

●26日(金)リクシルカー特別展示・内覧 ●27日(土)リフォーム大相談会

家族の笑顔がひとつになる！あなたの街のリフォーム専門ショップ誕生。

# 5/26 f r i GRAND OPEN



For your woodylife. 木のぬくもりをあなたに…

国六株式会社

岐阜県産直住宅協会 (協)岐阜県木造住宅センター  
建設業/国土交通大臣許可(特-24)第24553号 宅建業/岐阜県知事免許(13)第1005号  
(社)岐阜県宅地建物取引業協会会員 東海不動産公正取引協議会加盟  
〒500-8175 岐阜市長住町5丁目8番地 TEL.058-264-0926(代)

各種お問い合わせ…

©受付時間/am9:00~pm6:00

0120-055-926

岐阜市近郊の不動産情報が満載のホームページもご覧ください。 <http://kuniroku.co.jp/>

クニロク 検索



参加  
無料

# 親子deヘルシースイーツ手作り体験



同時開催 知って得する  
**マネーセミナー**

**6/4日**  
13:00~  
要予約

開催場所/ウッドレーヴモデルハウス

何かと先行きの見えない不安な時代  
だからこそ知っておきたいお金のこと。  
ご家族のライフプランを通じて、  
住宅ローンや教育費、老後の資金…  
これからの暮らしの中で、  
きっと役に立つお金の話を経験豊富な  
ファイナンシャルプランナーが  
わかりやすくお伝えします!



簡単 cooking ♪

おからと豆腐を使って体に優しい  
ヘルシードーナツを作ってみよう!



講師profile 上福元 諭さん  
ソニー生命保険(株)勤務  
妻、長男(5才)、次男(2才)の4人家族  
愛知県武豊町出身、ソニー生命のライ  
フプランナーとして全国を飛び回る傍ら、  
公共団体などが主催する資産運用セミナー、ライフプラン  
セミナーで、多数講師を務める。  
【資格】  
●MDRT成績資格会員 ●ファイナンシャルプランナー  
●住宅ローンアドバイザー 他

**6/10** 土  
**11** 日  
13:00~  
各10組

フラワー 毎回大好評!  
アレンジメント教室

参加費/2,000円  
開催場所/ウッドレーヴモデルハウス



June 今月は6月のお花  
**紫陽花(あじさい)**

花言葉 元気な女性、一家団欒、  
辛抱強い愛情



講師profile  
遠藤 雄一さん  
2008年、h.u.g-flower  
〔花屋〕をOPEN。  
2014年に渡仏し、  
現地にて花を学ぶ。帰国後、GREEN  
GREEN〔カフェ〕を併設し、h.u.g-flower  
& GREEN GREENとしてリニューアル  
OPEN。ウエディングからレッスンまで多  
岐に渡り活動中!

「家づくり個別相談会」  
毎週土日開催中!

相談  
無料



家づくりに関するお悩みにはどんなことでもお答えさせていただきます!  
現在、住まわれているお家に対して気になることや、家づくり、土地探し  
に関するご相談、住宅ローンや資金計画のこと、なんでもお気軽にご相談  
ください。



WOODREVE  
ウッドレーヴ

(旧アルモニーホーム)



住生活空間株式会社

<http://hls.co.jp/woodreve/>

TEL. 058-296-5622

住所/〒502-0082 岐阜市長良東1-29  
問合せ時間/10:00~19:00 定休日/火・水曜

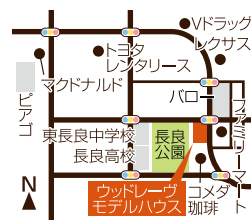





2017年5月  
岐阜スタジオ  
オープン

住みやすくて、  
かっこいい家。

無料相談会で  
設計士と家づくりの  
話をしませんか。

無料相談会ではこんな話しをしています。

▶ 間取りやデザインの話し

▶ 大切なお金の話し

▶ 土地についての話し

お気に入りの雑誌やカタログご持参ください！



ここには営業マンがいません  
設計士が話し相手です！

モデルハウス 等費用	設計士紹介料		DOWN	設計料
営業人件費	営業人件費	営業人件費		大工工事費
設計料	設計料	設計料		材料費
大工工事費	大工工事費	大工工事費		
材料費	材料費	材料費		

大手住宅メーカー 設計士紹介業者 地元工務店 設計事務所・大工さん  
グランハウス

営業担当者の人件費をカットすることで、コストダウンが図れます。  
そして何より設計士と直接家の話が出来ます。

設計士とつくるデザイナーズ住宅  
株式会社 グランハウス

058-201-2060



ギフシアカナベシジョン  
岐阜県岐阜市茜部新所  
1丁目223番1F

保育担当がいます。  
小さいお子様もご一緒にどうぞ。

まずは  
『相談会の予約を  
したいのですが…。』  
とお電話ください。

土地から探している方、  
すぐに建てない方でも大丈夫です！  
お気軽にお電話ください

グランハウス 岐阜

検索

※県道183号線から右折での来店ができません。国道21号線からお越しください。



# 6/10(土)・11(日) 完成見学会開催

AM 10:00 ~ PM 5:00



CITY STAGE SOHARA MURASAME

## シティステージ 蘇原村雨

木のぬくもりが心地よいモダンウッドの住まい。  
今なら早期特典をお付けして、月々6万円台で購入できます。

### モダンウッド2邸、新発売。



※完成イメージ

家事がテキパキこなせる、ラクラク水回り動線の家。

分譲住宅 12号地 **木造 梓組** 販売価格 **3,590万円** (税込)

4LDK+玄関収納 ●敷地面積/191.49㎡(57.92坪)  
●延床面積/111.78㎡(33.81坪)  
●1F床面積/62.10㎡  
●2F床面積/49.68㎡

- 充実の玄関収納
- 南面和室
- 3台駐車場スペース
- サブキッチン付
- 効率的な家事動線

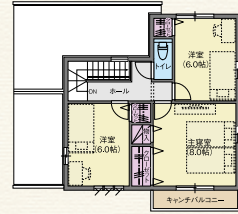
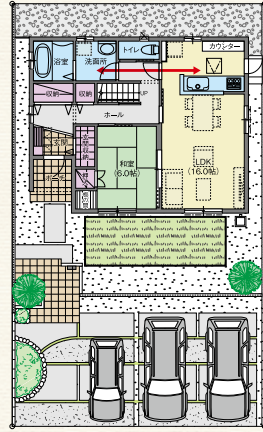

返済例 11号地・12号地ご購入の場合

**月々6万円台でOK!**

- 借入金額/3,300万円
- 頭金/290万円
- 月々返済(年12回)/65,172円
- ボーナス返済(年2回)/125,256円

トヨタホーム岐阜(株)提携ローンのご案内 この返済は大垣共立銀行を利用した場合の、35年返済の当初の設定の支払い例です。[シティステージ蘇原村雨 11号地または12号地]ご購入の場合のみです。大垣共立銀行住宅ローン(変動金利率0.525%) ※返済金額は概算です。多少相違が出る場合がございます。 ※その他条件がございます。 ■大垣共立銀行提携ローンのご案内 ●融資期間:1年以上35年未満 ●融資金額:30万円以上1億円以内(10万円単位) ●担保:お借入れの対象となる土地・建物に保証会社が第一順位で抵当権を設定させていただきます。 ●年利:0.525%(変動金利) ●保証人:保証会社の保証をご利用いただくことで、保証人は原則不要です。しかしその場合は保証人を立てていただきます。1.土地または建物に共有の場合は、共有者の方。2.その他銀行または保証会社が必要と認めた場合は、その指名者の方。 ●保証料:35年保証料で20,684円(100万円あたり) ●事務手数料:事務手数料として、金融機関に32,400円(税込)又は45,000円(税込)が必要となります。 ※返済例は平成29年3月現在のもので、一定の条件を満たす方に限ります。詳しくは係員にお尋ねください。

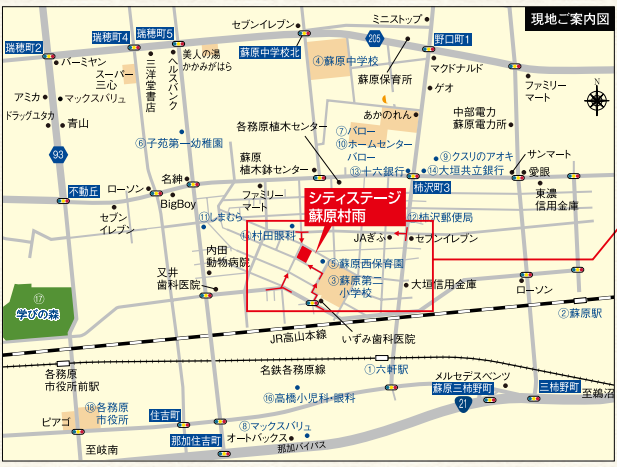

**現地** 村田眼科 ●蘇原西保育園 ●蘇原第二小学校 ●いずみ歯科医院

拡大マップ1

[シティステージ蘇原村雨]現地へご来場ください!  
[CAR NAVI] 蘇原第二小学校

※規模により正しく表示されない場合がございます。



陽光あふれる土地で、自由設計で建てる住まい。

建築条件付 土地分譲 **5** 区画分譲中

売主につき仲介手数料不要

※宅地イメージは実際とは異なります。

■[シティステージ蘇原村雨]物件概要 ●所在地/各務原市蘇原村雨町二丁目30番11他 ●交通/JR高山本線「蘇原」駅約1,460m徒歩約19分、名鉄各務原線「六軒」駅約720m徒歩約9分 ●開発面積/2,518.66㎡ ●私道負担/なし ●地目/宅地 ●区域区分/市街化区域 ●用途地域/第一種中高層住居専用地域 ●建ぺい率/60% ●容積率/200% ●道路幅員/6m ●設備/電気:中部電力(株)、ガス:東邦ガス(株)、水道:上水道・下水道 ●開発許可番号/各務原市指令27建第1-0410号(平成27年10月2日) ●取引態様/売主

■分譲住宅概要 ●今回販売戸数/2戸 ●土地面積/11号地:191.47㎡・12号地:191.49㎡ ●建物面積/11号地:112.62㎡・12号地:111.78㎡ ●販売価格(税込)/3,590万円 ●建物構造/木造梓組 ●建築確認番号/第H28SHC125324号(平成28年12月26日) ●建物完成年月/平成29年4月予定 ●入居予定/平成29年5月予定

■建築条件付宅地分譲概要 ●今回販売区画数/5区画 ●土地面積/186.89㎡~190.48㎡ ●販売価格/1,586.86万円~1,674.62万円 ※掲載の金額には上水道開発負担金54,000円、水道負担金162,000円、下水道受益者負担金:土地面積㎡×500円が含まれております。 ※建築条件付宅地とは、土地売買契約後3ヶ月以内にトヨタホーム岐阜株式会社と建築請負契約を締結していただくことを条件として分譲いたします。この期間内に住宅の建築をしないことが確定した場合、または住宅の建築請負契約が成立しなかった場合は、土地売買契約は白紙になり、受領した土地代金は全額無利息でお返しします。 ※先着順申込受け付け。 ※先着契約済みの場合はご容赦ください。 ●広告制作年月日/平成29年5月20日 ●取引有効期限/平成29年6月30日

## シティステージ 北一色

建築条件付 土地分譲

## 6/17(土)・18(日) AM 10:00 ~ PM 5:00 現地説明会開催

## 現地説明会開催

- 1号地 215.26㎡(65.23坪) **1,390万円** (税込)
- 2号地 215.95㎡(65.43坪) **1,346万円** (税込)

- 長森西小学校 約 10m(徒歩 1分)
- 長森中学校 約 1,060m(徒歩 14分)
- パロ-北一色店 約 600m(徒歩 8分)
- 岐阜総合医療センター 約 1,050m(徒歩 14分)

■物件概要シティステージ 北一色 ●所在地/岐阜市北一色3丁目8番 ●交通/名鉄各務原線「細路」駅徒歩約21分(約1,680m)、岐阜バス「東興町」停留所約8分(約610m) ●開発面積/431.22㎡(実測) ●総区画数/2区画 ●販売区画数/2区画 ●造成工事完成/平成29年4月予定 ●都市計画/市街化区域 ●用途地域/第一種住居地域 ●地目/田 ●建ぺい率/60% ●容積率/200% ●道路/1号地北側約6.5m、東側7.8m、2号地東側7.8m ●私道負担/なし ●設備/中部電力、公営上下水道 ●その他制限/建築条件付、景観計画、建築基準法第22条指定区域 ●その他/販売価格に水道分担金(133mm)開発負担金等、下水道受益者負担金(㎡あたり150円)を含む ●建築条件付宅地分譲とは掲載物件の土地売買契約後3ヶ月以内にトヨタホーム岐阜(株)の間で建築工事請負契約が成立することを条件に販売いたします。万一期限内に請負契約が成立しないことまたは解除となった場合は、土地売買契約も解除となり売主は受領済金を買主に全額無利息で返還します。 ●取引態様/売主 ※申込みは先着順となりますので売却済みの場合はご了承ください。 ●広告制作日/平成29年5月20日 ●広告有効期限/平成29年6月30日



# トヨタホーム岐阜株式会社

http://www.toyotahome-gifu.co.jp TEL.058-274-8301 (代表)

本社 / 〒500-8381 岐阜市市橋2丁目1番1号(県美術館西) 受付 / 10:00~17:00

- 建設業許可/岐阜県知事(特-27)第101585号 ●宅地建物取引業免許/岐阜県知事(第)第2593号
- 岐阜県宅地建物取引業協会会員 ●東海不動産取引協議会加盟取引

本社分譲課 火・水曜日 定休

**☎ 0120-388-620**

トヨタホーム岐阜  検索

http://www.toyotahome-gifu.co.jp







家庭用ウォーターサーバー市場シェアNo.1

出所:マイボイスコム調べ(2016年7月)【ウォーターサーバーの利用に関する調査】にて、家庭用ウォーターサーバー利用実績数No.1



省エネで  
とっても  
お得!!

# おいしいお水

新規入会も 再入会も のりかえも

どれか  
ひとつ

## かならずもらえる!

1年契約  
された方

**A**

ネスカフェ ゴールドブレンド  
バリスタ i [アイ] ⊕  
ネスカフェ プレジデント  
エコ&システムパック (60g)1本

5種のカフェメニューが味わえる今話題のコーヒーマシン!  
Bluetooth搭載でスマホとつながる新モデルだからとっても便利♪



**B**

フィリップス  
マルチチョッパー (ホワイト)  
簡単ワンプッシュ

刻む・混ぜる・ミンチの3役がこの1台でできる!ハンバーグやミックス  
ジュースなど様々な料理で大活躍♪お子様の離乳食も簡単!



**C**

QUOカード3,000円分

全国のコンビニ・ファミレス・ドラッグストア・書店などでお使いいただけます。



さらに のりかえの方は上記特典(どれかひとつ)

### ⊕QUOカード3,000円分プレゼント!!

※初めてご入会される方・再申込みされる方(過去1年以内の退会者を除く)・他社をご利用中または  
当社入会日よりさかのぼって90日以上に他社を退会された方が対象となります。



余計な追加費用はありません

申込方法

STEP1

サーバー  
を選ぶ



選べる8色のカラー  
アクアアドバンス  
最大で約65%の消費電力を削減  
【あんしんサポート料】  
1,500円+消費税/月  
幅316mm×奥行352mm×高さ906mm



アクアスリム(左)  
アクアクレールS(右)  
【あんしんサポート料】  
1,000円+消費税/月  
スリム幅275mm×奥行313mm×高さ906mm  
スリムS幅290mm×奥行400mm×高さ906mm

あんしんサポート料とは?

専門スタッフによる配送・設置、サーバーの定期メンテナンス、故障対応  
時を含むアクアクララを安心・快適にご利用いただくためのサービスです。

STEP2

特典を  
選ぶ

- A** バリスタi ⊕ エコ&システムパック
- B** マルチチョッパー(ホワイト)
- C** QUOカード3,000円分

※他社からのりかえの方は  
その旨お伝え下さい。

STEP3

お得に  
申込み

### はじめてセット

初回限定特別価格

あんしん  
サポート料

レギュラー  
ボトル 3本

▶ 1,200円

+消費税

※2週間無料お試しも可能。詳しくはお問合せ下さい。

宅配料0円

ボトル代金に含まれております

購入ノルマなし

ボトル購入が無い月があってもOK

メンテナンス料0円

あんしんサポート料に含まれております

ウォーター  
ボトル  
レギュラー

1,200円/本  
+消費税



3歳未満のお子様がいらっしゃるファミリー必見!

### ベビィアクア

アクアクララにはじめてお申し込みの、赤ちゃんがいるお客様  
だけの特別プラン。あなたと赤ちゃんにやさしい様々なサービ  
スを提供します。詳しくはお問い合わせください。

申し込むだけで  
ボトルが5本  
もらえるよ!

6,000円相当

※1年間のご利用が条件となります。

アクアクララ 飲みやすく便利だから、やめられない&やめるきっかけもなし!

愛用者  
Voice

大垣市 川地さんファミリー

もともと実家でウォーターサーバーを利用していたので、  
大垣に来てからも利用しようと思いアクアクララに決めました。お水と  
お湯が出るので、毎日の家事の時間も短縮してとっても便利!2才の  
子どもは自分でコップについて飲み、7ヶ月の赤ちゃんは離乳食で、私  
たち夫婦は水分補給で味わっています。すっかりアクアクララのお水  
が生活に浸透しているので、これからも家族全員で愛用したいですね。



有効期限: 2017/6/30

1年契約で  
必ずもらえる  
キャンペーンご利用券

※1名様使用可

アクアクララ

0120-345900



※有効期限: 2017/6/30

## アクアクララ中部 お客様センター

株式会社 トーカイ 清潔と健康、あなたの笑顔、お手伝いします。

〒501-6236 岐阜県羽島市江吉良町2197 [営業所] 羽島・名古屋・三河・三重

URL <http://www.aquaclara-chubu.com/>

お申し込み専用ダイヤル 受付時間 [平日] 9:00~17:30

0120-345900

インターネットご利用の方はコチラ

アクアクララ中部

検索

ケータイでも  
お申し込み  
できます!!





2017年新作衣装 続々入荷中!

# 七五三

写真だけの七五三 七五三ご予約受付中!

洋装1着 **無料** 撮影料 **全日 500円** (税別)

和装1着 着付け ヘア 小物一式 メイク(女の子)

※アルバム代別途/商品一例:六切台紙(約B5サイズ)1冊5,000円(税別)~

お日柄のいい日と人気衣装は **早いもの勝ち!**

おでかけ  
セット

平日 **7,500円** (税別)  
土日祝 **15,000円** (税別)

さら  
に

お出かけセット  
ご契約の方、  
**足袋  
プレゼント!**

6月  
大  
限  
定  
典

- ① 家族・兄弟撮影無料
- ② 洋装1着無料
- ③ L判写真付フォトフレーム  
プレゼント! (購入カットより)
- ④ 携帯待受 (購入カットより)  
画面1枚プレゼント!
- ⑤ お菓子つかみ取り  
プレゼント!
- ⑥ 兄弟・姉妹 洋装  
無料(12歳まで)

※6月末まで  
お写真選び完了の方

6月末まで

## 初めての チェルシー デビュー撮影会

七五三初め  
ママ必見!

ご見学でご来店の方、  
お子様の私服撮影しちゃいます!

L判プリント1枚  
プレゼント!



思い出の  
場所  
写真だけの  
結婚式  
思い出の  
品と

### ハピ♡フォト

HAPPY PHOTO WEDDING

## 大人気! 和装 ロケーションフォト

お問合せ、相談会、衣装見学ご予約、随時受付中!

**85,000円** (税別)~

平日  
限定 デジタルアルバム  
ご注文の方

データプレゼント  
キャンペーン実施中!

※アルバム使用データのみ

59,800円(税別)以上の写真商品ご注文の方

ロケーション撮影 **無料**

※クリーニング代別途

スタジオフォト バック料金  
撮影・小物・ヘアメイク・多ポーズ撮影込み!

- ◆洋装1着パック  
[ドレス・タキシード] **15,000円** (税別)
- ◆和装1着パック  
[白無垢or色打掛・紋付袴] **40,000円** (税別)
- ◆洋装・和装1着パック  
[ドレス・タキシード、  
白無垢or色打掛・紋付袴] **55,000円** (税別)

※各バックアルバム代別途  
商品一例:六切台紙(約B5サイズ)1冊5,000円(税別)~

Instagram  
インスタでいろいろ公開中!  
「#ハピフォト」で検索!  
Follow me on Instagram



## Baby メモリーx3 ベビーメモリー

おなかの中から  
1歳までの写真も  
アルバムにしよう!

5つのメニューから  
3つ選べる  
撮影プラン

お宮参り  
マタニティー  
百日参り

1才  
ハーフ  
パーズデー

全データは、  
お待たせしない  
当日お渡しです!

約20,000円もお得!  
**77,000円** → **58,000円** (税別)

撮影料9,000円 [通常1回3,000円 (税別)の3回分] + ベビーメモリーアルバム1冊 (8ページ16カット) + 全データCD (3回分)付 **68,000円** (税別)

+10,000円 (税別)で1つのメニュー追加撮影可能です。

一瞬で過ぎ去ってしまう  
貴重な瞬間を大切な  
一枚として残しませんか?

新生児フォト  
**NEW BORN PHOTO**

撮影料 全データCD付き **32,000円** (税別)

6月末  
まで

※生後7日~20日が目安  
(スタッフにお尋ね下さい。)

外に連れて行くのが不安な方も安心! 自宅へ出張撮影も可能!

お家で撮影  
出来ちゃうよ!

おかげさまで  
大好評!

6月生まれ  
の方限定 **パーズデー**

1歳から何歳まででもOK!

ファミリー  
フォトも  
撮れるよ!

撮影料 **500円** (税別)

通常  
3,000円~

※他ジャンルとの併用不可 ※和装撮影不可

※アルバム代別途  
商品一例:六切台紙(約B5サイズ)  
1冊5,000円(税別)~

新イベント・キャンペーンは  
Facebookを  
要チェック!

フォトスタジオチェルシー 検索

ハピ♡フォトは  
Instagramも  
要チェック!

#ハピフォト 検索

フォトスタジオ チェルシー  
PHOTO STUDIO  
**CHELSEA**  
Remember The Moment

058-213-9677

フォトスタジオチェルシー岐阜 検索

岐阜市東島3-3-15 10:00~18:00 休/火曜 info@chelsea.jp

www.chelsea.jp

大塚場大橋西 岐阜トヨカ 至大塚場大橋

カルコス サークル 至大塚場大橋

にぎりの徳兵衛 至大塚場大橋

のびのびハウス W.Edition

リッパ 長良川

大塚場大橋 長良川

至大塚場大橋

※表示価格は全て税別です



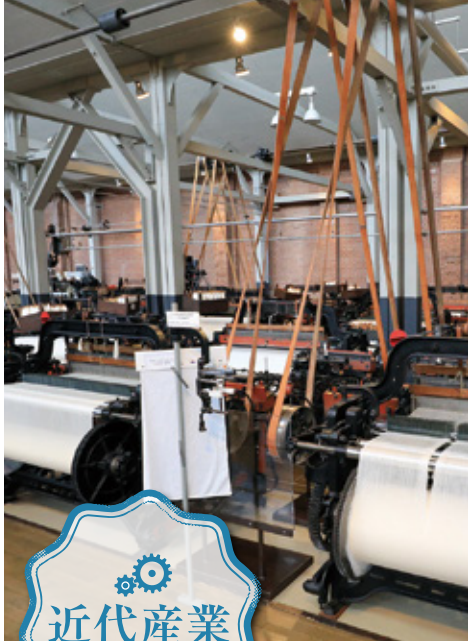

現代につながる日本の産業を動かしてきたと言っても過言ではない、東海地方の底力を感じてみましょう。



自然環境をいかして発展してきた伝統の技は新しいアイデアも加えられながら、今も成長し続けています。



東海の特徴的な食文化を楽しく知って、体験してみませんか。



# 東海の産業・伝統・食文化

## の技を知る



東海地方は、日本に誇れる技をたくさんもっており、今も絶え間なく技術革新が続けられています。その世界を多くの人に伝えるために、産業、伝統、食文化など、さまざまな分野で磨き上げられてきた職人の技や製品を紹介する施設があります。私たちはきっとそこで、驚いたり、感心したり、新しい体験をすることができるでしょう。

Blueberry Garden Gifu

住 津海市平田町 高田字東入込499

休 月・金曜 P 20台ほど

☎ 080-6988-0141 受付9:00~18:00  
\*午前中はかりにくい場合があります

水洗トイレ完備 約30名の休憩スペース有 広々駐車場 (20台ほど)

2016夏 OPENの New施設

水からこだわった 極みの「かき氷」700円

時間無制限の食べ放題!! HP

ブルーベリー狩り料金表

大人 (中学生以上)	1,500円
小学生	1,000円
4歳以上	500円

●開園日は土・日・火・水・木曜&祝  
雨の日はハウスで楽しめる

有効期限: 2017/6/10~8/15

入園料or飲食代 100円引き!

千代保稲荷神社より車で3分



# 近代産業

modern industries



2



3



1

1 1924(大正13)年、豊田佐吉が完成させた世界最高の性能の「無停止枠換式豊田自動織機(G型)」を集団運転。盛り込まれた発明についてスタッフが解説してくれ、佐吉の「研究と創造の精神」に感心させられる。2 「自動車事業創業期」の建物の一部は、豊田喜一郎が株式会社豊田自動織機製作所の構内に設置した自動車部の材料試験室を移築したもの。昭和9年に建築された当時の姿を再現している。自動車製造の材料の試験、研究が行われていた歴史を残している。3 自動車館1階の「代表車種のプロムナード」には、懐かしい自動車がずらりと並ぶ。開館記念特別イベント(6月10日、11日開催)には、初代クラウン、カローラ、セリカなどの同業試乗会が行われる。

## information

「研究と創造の生涯  
-佐吉の志と、それを支えた人々-」

■開催期間/開催中~6月11日(日)  
■場所/特別展示室

豊田佐吉と彼のもとに集まり、支えた人々との関わりを紹介する企画展です。

開館記念特別イベント  
「ノリノリウィークエンド」

■開催期間/6月10日(土)・11日(日)  
■入場料/無料

AA型乗用車、G1型トラックの走行披露や手織りでのタペストリーづくり、スタンブラリーなど家族揃って楽しめるイベントで記念イベントを盛り上げます。

貴重な産業遺産に囲まれながら、モノづくりを体感!

## 01 トヨタ産業技術記念館

近代日本の発展を支えた基幹産業の一つである織維機械と、現代を開拓し続ける自動車の技術の変遷を紹介する施設。建物はトヨタグループ発祥の地である旧豊田紡織株式会社本社工場跡に設立されており、主に「織維機械館」と「自動車館」で、「研究と創造の精神」と「モノづくり」の大切さを伝えています。

織維機械館」は、豊田佐吉が完成させたG型自動織機をはじめ、手織機から革新織機までを展示しています。スタッフの実演により、糸紡ぎの基本、ガラ紡機や機械紡績機の仕組みを目の前で見る事ができ、「紡ぐ・織る」技術の進歩を知ることが出来ます。

G型自動織機の集団運転が実演されると、迫力ある機械音に、当時の工場の様子を体全体で感じる事ができ、まさに本物の「モノづくり」を体感することが出来ます。

「自動車館」は、豊田佐吉の

長男で自動車製造に取り組み、トヨタ自動車工業を創業した豊田喜一郎が仲間たちと挑戦し続けた、足跡を追っていくことが出来ます。エンジンを試作する様子や、トヨタ初の乗用車「トヨタA A型乗用車」を手作業で製作した様子なども見ることができ、自動車事業創業期にみられるモノづくりへの挑戦を知ることが出来ます。

「自動車館」にも創業当時の鍛造機械の実演があるほか、来館者が実際にボタンを押して操作できる機械もあるため、まるで自動車工場に来ているような雰囲気。各時代を代表するトヨタ車の展示からは、自動車技術の過去と現在を比較することができ、興味をもって見学することが出来ます。

トヨタグループの歴史を追うことで日本の産業技術史を知るだけでなく、実演によるライブ感が魅力的な博物館。子どもから大人まで、関心をもって見学することが出来ます。



# 見どころ!

トヨタ産業技術記念館では多数の実演により、「モノづくり」の大切さを体全体で感じることができます。貴重な近代化産業遺産の展示と合わせながら、見学できます。



## G型自動織機の実演

よこ糸を挿入するシャトルにも工夫がされています。解説を聞いているだけで、驚きの連続。



自分の手でボタンを押して操作ができる600トンプレス機。迫力に圧倒されるかも。



トヨタトラックG1型(複製)。エンブレムや正面からの顔つきに歴史を感じます。



所 愛知県名古屋市区則武新町4-1-35  
 開 9時30分～17時(入場受付は16時30分まで)  
 休 月曜日(祝日の場合は翌日)、年末年始  
 料 大人500円、中高生300円、小学生200円、65歳以上無料  
 交 【電車】名鉄「栄生駅」下車徒歩3分。または、名古屋駅バスターミナル5番のりばから「名古屋駅行」乗車「トヨタ産業技術記念館」下車徒歩3分。または名古屋駅バスターミナル11番のりば「名古屋観光ルートバス“メーグル”」乗車「トヨタ産業技術記念館」下車すぐ。  
 【車】名二環「清洲東IC」よりR22経由で約15分。  
 駐 210台(無料)  
 問 / Tel.052-551-6115

## 豊田式木製人力織機

1890(明治23)年に、豊田佐吉が初めて発明した片手で簡単に操作できる人力織機。ここからG型自動織機完成へとつながっていきます。



## 糸紡ぎの実演

糸車を使い、綿から糸をつくる三つの基本要素をここで確認することができます。



## 粗紡機(FS型)

数多くの機械紡績機を経て綿から良質な糸ができます。

## 環状織機

「研究と創造の精神」を伝える同館のシンボル。回転円運動により布を織り上げます。1日4回の実演があります。



## 豊田エアジェットルーム

糸を圧縮した空気力で運び、コンピュータ制御により、写真のようなデザインも可能に。自動織機の最新技術も体感できます。

## ほかにも見どころがたくさん!

### ◆ガイドツアー

スタッフが展示場を案内するガイドツアー。展示品について、さらに、奥深くまで知ることができます。(各45分)  
 ・繊維機械館 / 10時～、13時30分～  
 ・自動車館 / 11時15分～、14時45分～  
 ※来館当日、展示場入り口にて申し込み。  
 ※英語ガイドツアーもあります。

### ◆ミュージアムショップ、レストラン、カフェも充実

ミュージアムショップではオリジナルグッズやモノづくりの楽しさを感じられるアイテムが、また、レストラン「ブリックエイジ」では赤煉瓦の空間で食事をするすることができます。

### ◆動力の庭

動力の庭から発掘された煙突基礎は1914(大正3)年に作られました。同館の人気撮影スポットの一つです。



### ◆週末ワークショップ

子どもたちが「モノづくり」に興味をもち、豊かな創造性を育むきっかけとなるプログラム。週末ごと、さまざまなプログラムが行われています。会場となる「創造工房」は株式会社豊田自動織機の旧鉄工場です。建物内には創業当時の工作機械なども展示されています。  
 ・参加費500円(入場券も別途必要)  
 ・要予約

### ◆わくわく体験コーナー(土日祝日)

自動車館では、自動車を作る本物の機械をつかって「モノづくり」を体験できます。

### ◆テクノライブショー(土日祝日)

繊維機械や自動車に関するテーマで、親子一緒に楽しめる実験ショーを行います。(15分)

### ◆自動車館のコーナー

#### 「豊田喜一郎とは?」

創業期の仲間たちの語りから、豊田喜一郎のモノづくりへの姿勢を知ることができます。私たちの心に響く、本人の言葉に注目してみましょう。





## 見どころ!

「ミシンゾーン」では、世界最初のミシン（複製）や世界各国から収集したアンティークミシンの展示のほか、ミシンの構造や布を縫うメカニズムについても学べます。懐かしい足踏みミシンの体験も!

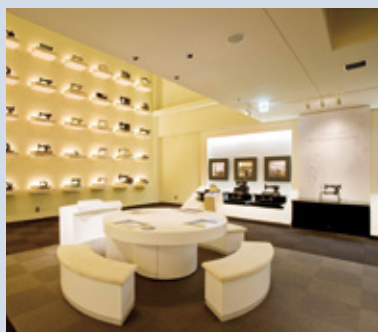

## 02

100年以上培われてきたブラザーの「モノ創りのDNA」を感じよう

## 展示館ブラザーコミュニケーションスペース



所/愛知県名古屋市長徳区塩入町5-15 開/10時~17時  
休/日曜日・祝日、ゴールデンウィーク、夏期連休、年末年始、臨時休館あり  
料/無料  
交/【電車】名鉄「堀田駅」下車徒歩2分。  
【車】名古屋高速「堀田IC」または「呼続IC」よりすぐ。  
駐/11台(無料)  
問/ブラザー工業株式会社 ブラザーコミュニケーションスペース  
Tel.052-824-2227  
詳しいご説明や最新情報は、Webサイトにてご確認ください。  
<http://www.brother.co.jp/bcs/>

ミシンの国産化をはじめ、多彩な製品や技術を生み出してきたブラザーの歴史と製品を紹介している展示館。「ヒストリーゾーン」ではブラザーの代表的な製品を紹介、見て、使ってみる「体験ゾーン」ではブラザーの事業や新製品の体験を、「環境コーナー」ではブラザーの環境技術や世界各地で行なわれている生物多様性保全活動も紹介されています。

## 見どころ!

工作機械で作られた製品を見ることができます。



自動車部品や医療機器など、私たちの身の回りにある製品の部品を加工する「工作機械」を製造しているヤマザキマザック。ギャラリーでは、工作機械の歴史のほか、最新の工作機械や加工部品が100点近く展示されています。人工衛星や航空機などの工業製品の部品や人工骨など（実際に加工された）さまざまな製品を見ることができます。



身近な製品と工作機械との関わりを知ろう

## 03

## マザック工作機械ギャラリー



所/愛知県名古屋市東区葵1-19-30 開/10時~17時  
休/月曜日(祝日の場合は翌日)、年末年始、展示機入れ替え期間  
料/無料  
交/【電車】名古屋市営地下鉄「新栄町駅」下車、徒歩2分。  
【車】名古屋高速「東新町出口」から5分。  
駐/あり(有料) 問/ヤマザキマザック株式会社 Tel.0587-95-1131(代表)

## 見どころ!

自分が聞こえる音の高さを確認できます。聞こえる音「可聴音」と聞こえない音「超音波」の境目を体験して下さい。



## 04

## 超音波の技術や製品を紹介 超音波科学館

聞こえない音「超音波」を使ったり、さまざまな製品や技術を展示しています。海の中にいる魚を探す「魚群探知機」、体の中を観察する「医療診断装置」、メガネなどを洗う「超音波洗浄機」のほか、「超音波カッター」「超音波溶着器」「超音波流量計」など、なかなか触ることのできない機械が多く展示されています。実際に動作し、体験できるものもあります。また、実用化されていない超音波応用技術の一部も紹介しています。ぜひ、超音波技術の可能性を感じてみましょう。

所/愛知県豊橋市大岩町小山塚20番地  
開/10時~12時、13時~16時  
休/土・日曜日、祝日 料/無料 ※要予約  
交/【電車】JR「二川駅」下車、徒歩約15分。  
【車】R23豊橋東バイパス「細谷IC」より約10分。  
駐/10台(無料)  
問/<https://www.honda-el.co.jp>  
info@honda-el.co.jp







所／愛知県刈谷市朝日町2-1  
 開／9時～17時(入館は16時30分まで)  
 休／土・日曜日、会社休日  
 (臨時休館情報についてはホームページを確認)  
 料／無料  
 交／【電車】JR「刈谷駅」または名鉄「刈谷駅」下車徒歩約15分。  
 【車】伊勢湾岸自動車道「豊田南IC」より約15分。  
 駐／あり(無料) 問／Tel.0566-24-8600

自動車部品の製品について  
 楽しく知ることができる

## 05 コムセンター

**見どころ!**

「プロジェクトマッピングシアター」で、実物大のクルマの模型が3Dでダイナミックに動きだす映像を上映。クルマの走る楽しさ、ワクワク感を全身で体感できます。



アイシングループ「アイシン精機創立50周年を記念し、2015年にリニューアルオープンした施設。産業の発展とともに進化し続けてきたグループの成長と歴史の紹介、最新のテクノロジーが詰まった製品の展示、クルマと自動車部品の仕組みや特長などをわかりやすく紹介しています。

「自動車産業のまち」として知られる豊田市の昔を知ることができる施設。養蚕、製糸、ガラ紡、瓦など多くの産業があったことが分かる展示になっています。また、「まちの変遷」や昭和30年代の茶の間を再現したコーナーも人気です。



国の登録文化財・旧愛知県蚕業取締所第九支所の建物。



所／愛知県豊田市喜多町4-45  
 開／9時～17時  
 休／月曜日(祝日は開館)、年末年始  
 料／無料  
 交／【電車】名鉄「豊田市駅」下車、東へ徒歩約7分。  
 【車】東名高速道路「豊田IC」より車で約15分。  
 駐／15台(無料)  
 問／Tel.0565-33-0301

## 06

## 「とよたの近代産業」をテーマにした展示室 豊田市近代の産業とくらし発見館

### information

**まゆまつり2017**  
 ～養蚕がさかんだった頃～

■会期／開催中～7月2日(日)

豊田市でかつて盛んだった養蚕を紹介。生きたカイコを間近で観察できます。

**まゆから糸をとってみよう!**

■開催日／6月10日(土)  
 ①10時～11時  
 ②13時30分～14時30分

企画展「まゆまつり2017～養蚕がさかんだった頃～」についてのギャラリートークの後、まゆから糸を引きます。\*申込不要



**見どころ!**

大人にとっては懐かしい、昔の道具やおもちゃが展示されています。

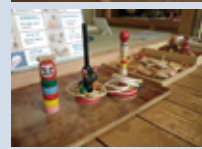

国道248号線沿いの黄色い看板が目印!



## アグリメイト

TEL.0575-23-9737 駐車場有

関市東田原156-1 10:00～17:00

休み／日曜、8月～11月

\*7月下旬今期営業終了予定 詳しくはお問い合わせください

## 朝採り新鮮こだわり野菜直売所



トマト  
 1パック 700円



6月上旬 メロン、スイカ、  
 トウモロコシ販売予定!

\*天候や収穫により、前後する可能性があります。詳しい情報についてはお問合せください。



# 伝統技術

traditional craftworks



洋食器メーカー「ノリタケ」の陶磁器に関する複合施設

## 01 ノリタケの森

近代陶業発祥の地に構える施設。陶磁器の製造工程やオールドノリタケなどの見学ができるほか、ノリタケ直営店でのショッピングやレストランでの食事、絵付け体験も楽しめます。また、緑豊かな園内に残る、明治時代に建てられた赤煉瓦建築（旧製土工場）や古い煙突のモニュメント（陶磁器焼成用トンネル窯煙突の跡）などの近代化産業遺産から歴史を感じることもできます。

### information

企画展  
「デザインワーク 今・むかし」  
■会期／開催中～9月3日(日)

食器のデザインがどのように描かれ商品化されていくのか、作業の移り変わり、商品にこめられたデザイナーたちの想いを感じられる企画展です。

### 見どころ!

「クラフトセンター・ノリタケミュージアム」(入館有料)は、ボンチャイナ生地の製造から絵付けまでのノリタケの技と伝統を間近で見学できる製造工場とノリタケ製品を展示するミュージアム。ミュージアムではオールドノリタケや時代ごとのノリタケ食器のデザインを楽しめます。



オールドノリタケの展示。



ボンチャイナの絵付け作業風景。



所／愛知県名古屋市西区則武新町3-1-36  
開 園内施設10時～17時(ショップは18時まで)  
休 月曜日(祝日の場合は翌日)  
料 無料(一部有料施設あり)  
交 電車)地下鉄「亀島駅」2番出口から徒歩5分。  
【車】名古屋高速「名道町JCT」出口より約5分。  
駐 135台(有料)  
問 /Tel.052-561-7290



タイルの歴史を知ることができる「世界のタイル博物館」、芸術性の高いテラコッタ・コレクションを展示する「建築陶器のはじまり館」など、6つの館を散策しながら、土とやきものが織りなす多様な世界を体験できる施設です。「土・どろんこ館」では「光るどろんだんごづくり」や「土のバステルづくり」、「陶楽工房」では「モザイクアート体験」といった土の魅力を体感できる教室を開催しています(要予約)。

土とやきもの世界を  
体験・体感

## 02 INAXライブミュージアム

### 見どころ!

「世界のタイル博物館」は、紀元前から近代までのタイルコレクションの中から、約1000点を展示している施設。装飾タイルの歴史を知ることができます。企画展示室では「染付古便器コレクション展」を開催。身近なものを美しく華やかに装飾する「日本の粹」や「やきもの粹」を感じることができます。

### information

『完成!常滑ガウディ』  
“Now Complete!  
The Tokoname Gaudi”  
■会期／開催中～5月30日(火)

スペインの建築家ガウディの未完の建築「コロニア・グエル教会」から着想を得て設計した建築構造を、タイルと左官の職人たちが、半年近く手がけ、3月に完成した作品を、美しい照明演出で展示しています。



所／愛知県常滑市奥栄町1-130  
開 10時～17時(入館は16時30分まで)  
休 水曜日(祝日の場合は閉館)、年末年始  
料 大人600円、高・大学生400円、小中学生200円  
交 【電車】名鉄「常滑駅」下車、知多バス「知多半田駅」行きに乗車、「INAXライブミュージアム前」下車徒歩2分。  
【車】セントレアライン「常滑IC」より車で約7分。  
駐 /80台(無料) 問 /Tel.0569-34-8282

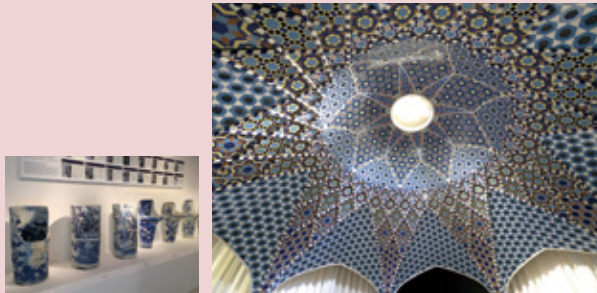



# 七五三 なんでも相談会開催中!

写真は いくらかかるの? いつやるの? お参りの着付は どうしたらいいの?

なんでもお気軽にご相談ください

## 753 6月までの早撮り限定 撮影キャンペーン

衣装 撮影 着付  
ヘアメイク 洋装お着替え

撮影料  
通常3,000円(税別)

0円  
あとは写真代だけでOK!

※1枚目は一人写し ※お着替えは一人1着まで

- お出掛け衣装レンタル 半額チケットプレゼント
- ケータイ待受画像 2枚プレゼント
- お楽しみおもちゃプレゼント

A4デザインフォト 1枚プレゼント  
※ご購入カットよりお選びいただけます。



パパ・ママ 撮影時 衣装レンタル 0円  
さらに平日は着付も0円

きょうだい様 撮影時 衣装レンタル+着付 0円  
※140cmまでの衣装をご用意しています。

# 卒業袴 受付スタート

衣装総数1,000着以上!

卒業式のお日にちをご確認の上、ご来店ください。

袴レンタル 5,000円(税別)~  
着物・袴・帯レンタル 13,000円(税別)~  
当日のお支度もお任せ!

小学生袴ベテラン店だから、任せて安心!  
小学生割実施中! 小学生の卒業袴 50%OFF  
2泊3日 フルセットレンタル 着物(二尺袖)+長襦袢+袴+半巾帯 小学生割価格 10,500円(税別)~



# お宮参り&百日祝い Babyフォト

撮影用お衣装  
ドレスへのお着替え

0円  
写真代別途5,000円(税別)~

写真代別途5,000円(税別)~



レンタル初着(2泊3日) 8,000円(税別)~  
レンタル特典 六切写真1枚(台紙付)プレゼント

男の子は生後31日目  
女の子は生後33日目  
お宮参りです  
百日祝いとは?  
子どもが食べ物に一生困らないようにと願い、一般的には、生後100日目に行います。

# 成人式振袖



- 衣舞・ウメショウグループなら
- レンタル特典1 振袖レンタルずっと無料  
成人式 卒業式 結婚式お呼ばれ お正月 結納  
※ご購入いただいた振袖の着付もいつでも何度でも振袖レンタルは無料です。(成人式に振袖をレンタルいただいたご本人に限る)※クリーニング代別途15,000円(税別)
  - 購入特典1 着付何回でもずっと無料  
成人式 卒業式 結婚式お呼ばれ お正月 結納  
※ご購入いただいた振袖の着付もいつでも無料で承ります。※ご姉妹様にも無料で着付致します。
  - レンタル・購入特典2 成人式当日 ヘア・メイク・着付無料  
※レンタルの方は、格安サービス ※ご購入の方は、298,000円(税別)以上のご契約の方、対象。
  - レンタル・購入特典3 前撮り記念写真ヘア・メイク・着付・六切写真1ポーズ(台紙付)無料
  - レンタル・購入特典4 卒業式の袴レンタル無料 or 髪飾り3,000円分(税別)サービス
  - レンタル特典5 シミ・汚れの責任は問いません! 購入特典5 お手入れ無料 ※10年間保証付

レンタル振袖ご契約で  
H30成人の方 20,000円(税別)引き  
※10万円(税別)以上のご契約に限る  
H31成人の方 全員に26,000円分の早期割引プレゼント



衣舞 岐阜六条店  
岐阜市六条南2-20-13  
営業/AM10:00~PM7:00  
定休日/水曜日  
058-214-2520

衣舞 岐阜長良店  
岐阜市福光東1-25-13  
営業/AM10:00~PM7:00  
定休日/水曜日  
058-296-5520

衣舞 各務原店  
各務原市那加不動丘2丁目8-1  
営業/AM10:00~PM7:00  
定休日/水曜日  
058-371-0200

衣舞 大垣店  
大垣市熊野町字兵下1071-1  
営業/AM10:00~PM7:00  
定休日/水曜日  
0584-91-6901

ウメショウ 穂積店 雅館  
穂積市馬場春雨町2-24  
営業/AM10:00~PM7:00  
定休日/水曜日  
058-327-2901

衣舞 各務原店  
各務原市那加不動丘2丁目8-1  
営業/AM10:00~PM7:00  
定休日/水曜日  
058-371-0200

衣舞 検索  
ウメショウ 検索

有効期限: 2017/6/30  
衣舞・ウメショウ入会金 通常2,000円→無料  
\*1組様使用可 \*コピー可 \*他券・サービス併用不可  
衣舞 全店共通

衣舞・ウメショウ 1763号





瀬戸焼全般を知るならここ！

## 04 瀬戸蔵ミュージアム

### information

**企画展**  
「愛知県陶磁器技能士会展」

■会期／開催中～7月2日(日)

手口ク、上絵付、下絵付、原型製作などの技能士の作品を展示。見るものを惹きつける技能士の高度な技の競演を楽しめます。

**企画展「新出土品展 東印所A窯跡とその周辺」**

■会期／開催中～7月23日(日)

瀬戸市東印所町所在の「東印所A窯跡」の調査成果を中心に、鎌倉時代の「古瀬戸」窯の製品を展示します。

瀬戸の伝統産業、やきものづくりを中心に、瀬戸にゆかりのある建物のジオラマ復元や窯業関連道具の展示などで、瀬戸焼の歴史と文化にふれることができます。明治時代の染付燈籠ややきものテーブルは必見。案内人ボランティアによる展示説明もあり、より詳しく知ることができます(土日祝日の10時～16時)。

### 見どころ!

入り口に再現された「尾張瀬戸駅」から瀬戸の街を巡り、瀬戸焼の歴史に触れていくストーリーになっている館内。懐かしい昭和の街並みと合わせて楽しむことができます。



所／愛知県瀬戸市蔵所町1-1  
開／9時～18時(入館は17時30分)  
休／年末年始、月1回程度の臨時休館あり  
料／大人500円、高・大学生・65歳以上300円、中学生以下無料  
交／【電車】名鉄「尾張瀬戸駅」下車東へ徒歩5分。  
【車】東海環状自動車道「せと赤津IC」より約10分。  
駐／有料駐車場利用 問／Tel.0561-97-1190

## 03

日本で唯一「瓦」をテーマにした美術館

## 高浜市やきものの里 かわら美術館

### 見どころ!

無料観覧できる常設展示では、三州瓦の魅力を東アジアの瓦の歴史とともに紹介しています。屋根の頂にそびえる鬼瓦を作る職人「鬼師」手づくりの造形的な瓦、昔ながらの瓦、現代の最先端の瓦、エゴで経済的で安心・安全な瓦の秘密などを展示しています。



生産量日本一を誇る三州瓦の中心地な産地・高浜市にある美術館。瓦をはじめ、考古、歴史、美術からサブカルチャーまで、さまざまなジャンルの展覧会を開催するとともに、「みんなで美術館」をキャッチコピーに、さまざまなひとやコトが集まる場をめざしています。陶芸創作・絵付体験(金・土日曜日)では、やきものをつくる楽しさも味わえます。

### information

**展覧会「三州鬼師の技—伝統と創造—」**

■会期／開催中～6月25日(日)

■観覧料／高校生以上200円、中学生以下無料

本鬼面一文字  
2012年  
杉浦義照・作



伝統的な鬼瓦から斬新な造形作品まで、ヘラー一本で土をあやつる三州の鬼師達。伝統を受け継ぎ創造を続けるその技を堪能できます。

**かわら美術館 館長講座**

「〈鬼〉の来たち—大陸から日本へ—」

■日時／6月3日(土) 14時～

■場所／3階モノコトギャラリー

大陸で生まれ日本へ伝わった鬼の図像や造形について、鬼瓦などをみながらお話しします。講師：井口喜晴(高浜市やきものの里かわら美術館 館長)定員40名。電話にて受付中。参加費無料。



所／愛知県高浜市青木町9-6-18  
開／10時～17時(入館は16時30分まで)  
休／月・火曜日(祝日の場合は翌平日)  
料／無料(特別展・企画展は有料)  
交／【電車】名鉄「高浜港駅」下車徒歩10分。  
【車】知多半島道路「阿久比インター」より約15分。  
駐／100台(無料) 問／Tel.0566-52-3366



### information

**企画展** ■会期／開催中～6月11日(日)  
「新着 七宝資料」 ■観覧料／大人310円、小・中学生100円

所／愛知県あま市七宝町遠島十三割2000  
開／9時～17時(入館は16時30分)  
休／月曜日、祝日の翌日(翌日が月曜日の場合はその翌日)、年末年始  
料／常設展示室 大人310円、小・中学生100円  
交／【電車】名鉄「七宝駅」下車、徒歩約25分。  
【車】名古屋駅より車で約20分。  
駐／110台 問／Tel.052-443-7588

## 05

伝統的工芸品「尾張七宝」の魅力体験

## あま市 七宝焼 アートヴィレッジ

### 見どころ!

「七宝焼体験教室」で、キーホルダー、ペンダント、ブローチ、ネクタイピンなどの作品をつくりながら、七宝の魅力を感ずることが出来ます。(有料)



七宝焼とは、金属の表面に色とりどりのガラス質の釉薬をのせて焼き付けたもので、名前の由来にもなった、仏教の經典にある七種類の宝を散りばめたような美しさを放っています。愛知県尾張地方は日本の七宝製造の中心地です。あま市七宝焼アートヴィレッジは「七宝焼」について、見て触れて学んで体験することが出来る総合施設です。七宝焼作品や製作道具などが展示されており、美しさを堪能できます。



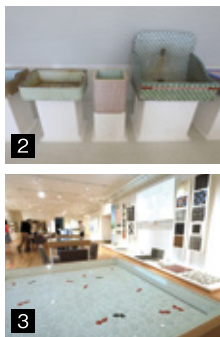
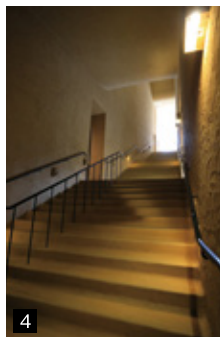

1 建築家、藤森照信氏がデザインした建物は、タイルの原料となる土を採取する山がイメージされている。2 展示されている流し台や浴槽などに、懐かしさを感じる人もいます。3 最新デザインのタイル製品も見ることができ。4 館内は4階建てになっており、登り窯のような大階段を上って見学していく。

懐かしさから斬新な驚きまで  
タイルの魅力にふれられる

## 多治見市モザイクタイルミュージアム

06

岐阜県多治見市笠原町は、古くから陶磁器の生産地。特にモザイクタイルの生産は日本の8割を占めています。モザイクタイルとは、表面積が50平方センチメートル以下の小ぶりのタイルのこと。多彩な形を組み合わせてパターンを作り出すことができます。

タイルは老朽化した建築物と一緒に廃棄されてしまうことが多いのですが、館内には、地元有志によって集められた貴重なタイルが展示されています。タイルは日本の生活に浸透していたため、昔の日本の暮らしが分かる貴重な資料にもなっています。遠くから見ると絵画のようで、近くで見ると、一枚ずつの美しさに感心してしまうモザイクタイル。新旧の魅力にふれてみませんか。

### 見どころ!

日本の生活の様子を感じることができる展示場で、タイル製品の数々を見てみましょう。



新しいタイルの見せ方「タイルカーテン」には、さまざまなモザイクタイルがつかっている。

タイル製品コレクション。全国から集められた銭湯のタイル絵、流し台、浴槽など、モザイクタイルの美しさを感じられる。

### information

大坪高明の「タイル」と絵タイル職人の手わざ

■会期／開催中～8月13日(日)

職人による「絵タイル」を紹介する特別展。これまで表に出ることがあまりなかった絵タイル職人の手わざはまるで絵画作品のよう。筆あとの風合いや手わざの妙を楽しめます。

所／岐阜県多治見市笠原町2082-5  
開／9時～17時(入館は16時30分まで)  
休／月曜日(休日の場合は翌平日)、年末年始  
料／大人300円、高校生以下無料  
交／【電車】JR「多治見駅」下車、東鉄バスで「東草口行き」「曾木中切行き」または「モザイクタイルミュージアム行き」に乗り、「モザイクタイルミュージアム」下車すぐ。  
【車】東海環状自動車道「土岐南多治見IC」より約15分。  
駐／笠原中央公民館などの合同駐車場利用。  
問／Tel.0572-43-5101

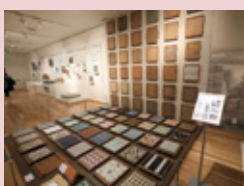

「はり板」を使った紙貼りの工程。どのようにタイルが並べられるのか、木枠と比べてみよう。



体験工房。ワゴン工作では、タイルを自由に貼ってオリジナル小物をつくることもできる。体験料／500円

## 買取・処分 全部まとめてお任せ下さい!

買取強化中!



片づけ・遺品整理  
ご相談承ります

家電・家具  
趣味・スポーツ用品  
自転車・バイク・ボート  
インテリア・雑貨・贈答品  
店舗事務機器  
ホビー・カルチャー  
楽器・大型水槽  
美容・健康機器  
厨房機器  
農業機械  
電動工具類  
各種教材



売れるモノなら何でも買取ります!  
楽々電話1本買取相談はこちらへ

リサイクル アッパー ☎0120-965-092

一宮店：TEL.0586-84-2111(一宮市木曾川町五ノ井福前333) 木曜定休/10:00～20:00 携帯からもOK! リサイクルアッパー 検索  
名古屋店：TEL.052-302-8837(名古屋市中川区伏屋5-101) ★クレジットOK! VISA JCB UC PAYCOM DISCOVER 検索

一般社団法人遺品整理士在中 LINEで簡単無料査定! ご利用ください

有効期限：2017/6/30

咲くら楽読者限定特典  
買取20%UP!  
一部除外品有り ※持込のみ

\*コピー可 \*本券1枚で1名様使用可 \*他券併用不可

アッパー ☎0120-965-092

スーパー三心から  
東へ約200m.





information

企画展「美濃の紙 大見本市!」

■会期／開催中～5月29日(月)

「美濃の紙」の見本市。職人の手すき和紙の温かさや、変わった紙、かわいい紙製品など「美濃の紙」を紹介。

2017 全国和紙作家選抜展

■会期／6月1日(木)～7月10日(月)

全国から選りすぐりのちぎり絵作品75点を一堂に展示。和紙の持つ温かさ、柔らかさを十分に活かした作品です。

見て、触れて、体験しながら美濃和紙の魅力にふれよう

07 美濃和紙の里会館

1300年以上の歴史と伝統を誇る美濃和紙の魅力を実感できる施設。美濃和紙の歴史や製造工程、紙すきに使う道具などを映像と共にわかりやすく紹介しています。ユネスコ無形文化遺産「和紙:日本の手漉和紙技術」登録の「本美濃紙」を紹介したエリアもあります。



所／岐阜県美濃市蔵生1851-3  
開／9時～17時(入館は16時30分)  
休／火曜日(祝日の場合は翌日)、年末年始、祝日の翌日(翌日が土日の場合は開館)  
料／大人500円、小・中学生250円  
交／【電車】長良川鉄道「美濃市駅」から乗り合わせタクシー「のり愛くん」(要予約Tel.0575-33-1231)利用で約20分。  
【車】東海北陸自動車道「美濃IC」からR156、県道81経由で約20分。  
駐／100台 問／Tel.0575-34-8111



職人と同じ道具を使い、楮100%の原料を使った「紙すき体験」ができます。体験料1回500円  
・伝統の流し漉きによる「美濃判コース」  
・模様をついた美濃和紙を作る「落水コース」  
・溜め漉きを用いる「はがきコース」  
などが製作できます。



09 700年以上続く 匠の技を実演で見られる 関鍛冶伝承館

良質の焼刃土と松炭、長良川と津保川の良質な水という、刀鍛冶にとって理想的な条件に恵まれている関市は多くの刀匠が集まる「刃物のまち」です。同館は鎌倉時代から受け継がれる関市の鍛冶の技を映像、資料、展示により紹介する施設。兼元・兼定などの日本刀からカスタムナイフ作家のコレクションや関の刃物文化が生んだ製品が展示されています。



日本刀鍛錬場や実演場が併設されており、刀作りに大切な匠の技を目の前で見ることが出来ます。



◆古式日本刀鍛錬及び 刀剣研磨等外装技術の実演 毎月第1日曜日(1月、10月は除く)

古式日本刀鍛錬実演 実演時間／10時30分～、13時30分～

刀剣研磨等外装技術の実演 実演時間／11時～、13時～、14時～

※1月2日の打初式は10時のみ ※10月7～8日の刃物まつりは10時30分～、13時30分～、15時～



所／岐阜県関市南春日町9-1  
開／9時～16時30分  
休／火曜日・祝日の翌日(いずれも休日を除く)  
料／大人300円、高校生200円、小・中学生100円  
交／【電車】長良川鉄道「刃物会館前駅」下車徒歩3分。  
【車】東海北陸自動車道「関IC」より車で15分。  
駐／20台(無料)  
問／Tel.0575-23-3825

圧倒的なカミソリと 精密刃物の展示

08 フェザーミュージアム

男性用カミソリをルーツに、医療業界や病理部門用の薄物刃付製品を手がける企業「フェザー」の歴代の製品の展示、人の命や生活を守る精密刃物の展示、収蔵点数1万以上を誇る刃物の歴史を知ることができる展示など、刃物についてさまざまな知ることができる総合博物館です。



「切る」といっても押して切る、はさんで切る、けずり切るなどいろいろな「切る」があります。「切る」をテーマにしたコーナーでは、石器時代から未来まで、「切る」の物語を楽しむことができます。



所／岐阜県関市日ノ出町1-17  
開／9時30分～16時  
休／火曜日、夏季休暇、年末年始の社休日、臨時休館あり  
料／無料  
交／【電車】JR「岐阜駅」または「名鉄岐阜駅」から岐阜バスで「関シティターミナル」下車徒歩10分。  
【車】東海北陸自動車道「関IC」より車で10分。  
駐／有り(無料) 問／Tel.0575-22-1923



# きもの処 三ツ星の最新ブランドゆかた

すべて、貴女のサイズに合わせたオーダー手縫い仕立て

今回限り お仕立て代 通常 9,000円 → **無料サービス**

ここが違います! オーダー手縫い仕立ては

- 1 柄の出し方を自分好みに出来ます
- 2 丈や柄や身丈などピッタリサイズに出来ます
- 3 着やすさが格段に違います
- 4 いつまでも型くずれしません



東海地区最大級の品揃え

毎日が振袖展

お買い上げ レンタル ママ振・姉振  
とお客様のご希望に合わせた

**安心 大満足**

のプランをご用意しております!



## きもの処 三ツ星

有効期限: 2017/8/27  
ゆかたお買い上げの方  
**着付け無料!**



\*コピー可 \*お1人様1回限り \*他券併用不可  
きもの処 三ツ星岐阜店・大垣本店

専門店ならではの豊富な品揃え!

岐阜店  
岐阜町上印食5-161  
10:30~19:00  
月曜定休  
058-248-7853



大垣本店  
大垣市本町1-18  
9:30~19:00  
月曜定休  
0584-78-2761





# 食文化

food culture

90分のガイドツアーで、  
楽しみ学べる体験型博物館

## MIZKAN MUSEUM (愛称:MIM(ミム))

01

### information

**MIZKAN MUSEUM**  
来館者限定販売の  
お酢「千夜酢」

酒粕のみを原料に醸造した  
純酒粕酢。ミツカン創業の  
お酢をさらに3年以上熟成さ  
せたお酢です。※数量限定

### 見どころ!

館内は5つのゾーンに分かれています。「時  
の蔵」ゾーンでは、ミツカンの変革と挑戦の歴史  
をたどります。江戸時代に活躍していた、長  
さ約20メートル「弁才船(べさいせん)」を再  
現し、甲板の上から映像で半田から江戸に至  
るまでのお酢を運ぶ航海を体感できます。



MIMは、古くから続く運河沿  
いの黒塀の景観とともに、ミツカンの  
酢づくりの歴史や、醸造の技術、も  
のづくりへのこだわり、食文化の魅  
力などを、伝統・革新・環境を大切に  
考え、次世代へ伝えていく施設で  
す。見てさわって、楽しみ学べて、ま  
た来たいと思える体験型博物館を  
目指されています。



所/愛知県半田市中村町2-6  
開/9時30分~17時(最終15時30分)※事前予約制  
※ツアーの10分前を目安に受付を済ませましょう。  
休/木曜日(祝日の場合は開館、翌金曜日が休館)、年末年始  
料/大人300円、中高生200円、小学生100円、  
乳幼児無料 ※障がい者手帳をお持ちの本人とその  
付き添いの方1名は半額  
交/【電車】名鉄「知多半田駅」下車、徒歩約13分。  
または、JR「半田駅」下車、徒歩3分。【車】知多半  
島道路「半田中央IC」または「半田IC」より15分。  
駐/39台(無料)  
問/Tel.0569-24-5111  
<http://www.mizkan.co.jp/mim/>



### 見どころ!

土壁の蔵にずらっと  
並んだ桶とその上に乗  
せられた石積み。太閤の逸話が残る「日  
吉丸石投げの井戸」も  
見学できます。



所/愛知県岡崎市八帖町往還通52  
時/入場は9時~16時20分、毎時00分と30分に  
見学スタート(12時~13時の間はお休み)。  
休/年末年始 料/無料・予約不要  
交/【電車】名鉄「岡崎公園前駅」下車徒歩1分。  
または、愛知環状鉄道「中岡崎駅」下車徒歩1分。  
【車】東名高速「岡崎IC」より車で約15分。  
駐/15台(無料) 問/見学受付専用Tel.0564-22-0678

02

## 伝統の味噌蔵をガイド付きで見学 まるや八丁味噌 工場見学

八丁味噌の製造元、まるや  
八丁味噌の味噌づくりを見学  
できます。江戸時代から続く  
製法は6尺の杉の桶を使い、蓋  
の上に3トンの石を人の手で  
積み上げる技。2年かけて熟  
成させる天然醸造の方法を案  
内しています。売店もあり、ま  
るや八丁味噌のさまざまな味  
噌や加工品を購入することが  
できます。



**飲みたい時に、安心の運転代行サービス!!**

代行保険完備なので万が一の事故でも安心!

お迎え料金無料(20km以内) とっても利用しやすい 安い料金体系!

**初乗り(2.0kmまで) 1,200円**  
1kmごとに200円加算

**求人募集 代行スタッフ募集!**  
【種類】アルバイト【給与】完全歩合制  
(日払い3,000円~)【時間】平日/19:00~翌1:30(土日祝/~翌2:30)  
【休日】シフト制【資格】要普通免許(二種は優遇)【待遇】最低保証給有り  
【応募】お気軽にお電話下さい。担当/小川 ☎0120-832-862

**咲さら楽読者限定 運行料金 5%OFF!**  
※咲楽(さくら)見たでもOK

## ハッピー代行

岐阜県公安委員会認定 第163号 代行保険完備

大垣での運転代行のご予約・ご用命は

☎0120-832-862

住所:大垣市中村町1-16 営業時間:19:00~翌3:00



有効期限:2017/6/30

咲さら楽読者限定 運行料金

**5%OFF**

※咲楽(さくら)見たでもOK

\*コピー可 \*他券併用不可

ハッピー代行 ☎0120-832-862







## わくわくするような 抹茶に関する特別な体験

# あいや西尾の抹茶ミュージアム 「和く和く」

03



自分好みの茶葉をブレンドし、昔ながらの茶臼で碾き、できた抹茶を茶室に運び、点てて、一服を味わうことができる、世界でただ一つの、自分だけの抹茶を作る体験ができます。それはまるで、幾百年も昔の茶人が行っていたかのような特別な体験です。



西尾市は抹茶の原料となる「碾茶(てんちゃ)」の日本有数の産地です。2017年4月、抹茶の老舗「あいや」が抹茶の新しい魅力に触れられる体験型博物館をオープンしました。抹茶製造工程の見学、抹茶の等級を決める茶匠の「官能審査」体験、茶葉のブレンド体験、茶臼を用いた抹茶作り体験など、体験型のコンテンツがもりだくさんです。

### information [コース内容]

- 人数によって希望の時間の長さのプランを選ぶことができます。
- ◆1~6名様コース(75分プランのみ)  
ツアー開始時間 10:00~/14:00~/15:30~
  - ◆7~20名様コース(45分プラン・60分プラン)  
ツアー開始時間 10:00~/14:00~/15:30~
  - ・その他、[21~40名様コース]もあります。
  - ・詳細はwww.matcha.co.jpにて。



所/愛知県西尾市上町横町屋敷15番地  
時/コースにより異なる  
休/年末年始 料/無料 ※事前予約制  
交/【電車】名鉄「西尾駅」下車タクシーで約10分。  
【車】国道23号線「安城西尾インター」または「藤井インター」を下りて約10分。  
駐/55台(無料)  
問/見学専用ダイヤルTel.0563-77-6572



同じ氷砂糖のかげら「シード」から、自然結晶タイプの「ロック」と機械結晶タイプの「クリスタル」。それぞれの製造の違いを知ることができる。



小学生以下の子ども限定で、氷砂糖をつくることができる。綿菓子づくり体験もできる。

「馬印」の氷砂糖でおなじみの「中日本氷糖」の工場見学と氷砂糖資料館の両方を、スタッフの丁寧な解説を聞きながら、見学をします。工場内では、氷砂糖の製造方法を知ると同時に、徹底された衛生管理や工場のオートメーション化にも興味をひかれるでしょう。また、資料館では氷砂糖や砂糖の種類の違いに、身近にあるのに、意外と知らない砂糖の世界に驚きの連続。氷砂糖が「甘い宝石」と伝えられてきた理由も分かります。



所/岐阜県海津市南濃町津屋2812-100  
開/10時~16時  
休/土・日曜日、祭日、年末年始、お盆  
料/大人300円、小中高校生100円 ※事前予約制  
交/【電車】養老鉄道「美濃津屋駅」下車、徒歩約10分。  
【車】名神高速道路「大垣IC」より約30分。  
駐/20台(無料)  
問/中日本氷糖株式会社 南濃工場内 Tel.0584-57-2711

## 氷砂糖の歴史や製造法が まるごとわかる 氷砂糖資料館

04



氷砂糖製造の昔から今を、目の前で確かめることができます。



製造工場はもちろん、自動化された倉庫まで見ることができます。

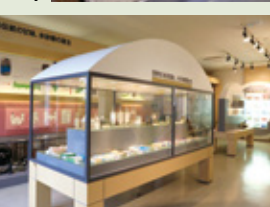

資料館内には、後世に残すべき実物資料も展示されている。

東海地区  
最大級の  
規模と安さ

## 摘み取れば摘み取るほどお得な ブルーベリー園

東海地方最大級規模の  
ブルーベリー農園で  
自然とふれあい心む一日を  
過ごすことができます。

味覚狩り可能な時期(6月上旬~8月下旬)  
※時期・天候・品薄により変更する場合があります。詳しくはお問合せ下さい。

●入園料●

1時間食べ放題のブルーベリー農園です  
入園料はお一人様1,080円(税込1,080円)  
小学生500円(税込540円) 幼児は無料  
お持ち帰り料金(自分で摘んでのお持ち帰り料金)

100gに付き200円(税込216円)です  
但し、7月15日~8月下旬は  
1kg以上で10%引きの100g 180円(税込194円)  
2kg以上で20%引きの100g 160円(税込173円)  
3kg以上で30%引きの100g 140円(税込151円)

2,000本のブルーベリーを管理  
しております。日くるとっても  
美味しいブルーベリーをぜひ一  
度食べにきてくださいな!

有効期限: 2017/7/15~シーズン終了まで

入園料  
大人1,080円→900円  
小学生540円→400円

\*コピー可 \*1グループ全員使用可  
木曾三川ブルーベリーの里

岐阜県海津市海津町帆引新田二番割341 園長 伊藤さん

6月上旬~7月上旬 水・日曜日 9:00~12:00  
7月上旬~8月下旬 毎日営業 9:00~16:00(平日の午後は予約制)  
休/雨天又は品薄の時  
P/30台

090-6804-8751 webクーポン



有効期限：2017年シーズン終了まで

ブルーベリー狩りの方に  
100円分のスイーツ・  
おみやげ券進呈

※必ず入場時に掲示下さい

※コピー可 ※1グループ全員使用可

ブルーベリーファームおかざき ☎080-9728-6208

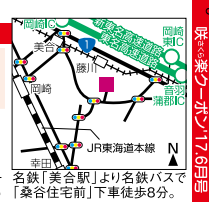

※乗車券・バス176円

五感で楽しめるブルーベリー園

## 06 ブルーベリーガーデン岐阜



60種類以上のブルーベリーが栽培されており、さまざまな味、香りを楽しむことができる農園です。園内の日よけスペースにテーブルとイスが設置されているので、くつろぎながらブルーベリー狩りを楽しめます。時間無制限で園内と喫茶スペースの行き来も自由。雨の日はハウスで、ブルーベリー狩りができるので安心!

期間	6月10日(土)~8月15日(火)
時間	10時~17時 休園日 月・金曜日
制限時間	時間制限なし
料金	大人(中学生以上)1,500円、小学生1,000円、 4歳以上500円 ※要予約(ネットにて) ※車椅子・ベビーカー入場可

所/岐阜県海津市平田町高田字東入込499  
交/【車】名神高速「羽島IC」より約20分。  
または、東名阪高速「長島IC」より約25分。  
駐/20台(無料)  
問/Tel.080-6988-0141 <http://blueberrygifu.com>



完熟ブルーベリーを食べ放題

## 05 ブルーベリーファームおかざき



40種類、1300本が植えられているブルーベリー園。名古屋市内から車で30分とアクセスが良く便利。緑に囲まれた園内で時間無制限のブルーベリーの食べ放題が楽しめます。畑はシート敷きのため、ハイヒール、ベビーカーも快適に歩けます。



期間	6月中旬~8月27日(日) ※天候により変動します
時間	9時~16時30分
休園日	金曜日(8月は無休)
制限時間	無制限食べ放題(土日の混雑時は90分の場合あり)
料金	中学生以上2,000円、小学生1,500円、 幼児(4歳~)1,000円 ※持ち帰りは量り売り ※要予約 ※車椅子・ベビーカー入場可

所/愛知県岡崎市桑谷町猿口98  
交/【電車】名鉄「美合駅」より名鉄バスで「桑谷住宅前」下車徒歩8分。  
【車】R1「美合新町北」交差点を右折、道なりに3km。  
駐/42台(無料) 問/Tel.080-9728-6208

稲武の自然に恵まれた  
のどかな農園09 ブルーベリーの  
こみち

「マコのお店」でスイーツも!

広々とした農園には約4200本、約50品種のブルーベリーが育てられており、散策しながらゆっくりブルーベリー狩りを楽しめます。その日におすすめのブルーベリーは農園のキャラクター「マコちゃん」を目印にして楽しめます。

期間	7月上旬~9月下旬
時間	9時~17時(16時受付終了)
休園日	雨天、ブルーベリーが品薄になった時など不定休
制限時間	時間制限無し
料金	7月上旬~8月中旬 大人(中学生以上)2,000円、小人(3歳以上)1,000円 8月中旬~9月下旬 大人(中学生以上)1,500円、小人(3歳以上)800円 ※持ち帰りは量り売り ※要予約 ※車椅子・ベビーカー入場可

所/愛知県豊田市野入町宮ノ前後1-5  
交/【車】東海環状自動車道「豊田勘八IC」からR153經由、「道の駅 どんぐりの里いなぶ」をさらに北上。  
駐/30台(無料)  
問/Tel.0565-82-3365

東栄町の自然も  
合わせて楽しもう!08 のっきい  
ブルーベリー農園

山里の自然、生活、文化、遊びを体験できる東栄町体験交流館「のき山学校」から車で5分ほどのブルーベリー農園。自然の恵みをたっぷり受けて育ったブルーベリーの摘み取りができます。「Caféのっきい」での食事やスイーツ、のき山学校の自然体験イベント(要予約)も楽しめます。



期間	6月下旬~8月
時間	10時~17時
休園日	水・木曜日
制限時間	時間制限なし
料金	大人(中学生以上)1,000円 ※お土産200g付き、 小人(小学生以下)500円、 3歳以下無料 ※要予約 ※車椅子・ベビーカー入場可

所/愛知県北設楽郡東栄町大字下田字松ノ本5  
交/【電車】JR「東栄駅」下車、バス東栄線乗車「とうえい温泉前」下車徒歩約5分。【車】三遠南信自動車道「鳳来峡IC」より、R151・R473經由約25分。  
駐/10台(無料)  
問/東栄町体験交流館のき山学校(Caféのっきい)  
Tel.0536-76-1722 <http://nokiyama.com>

自然に囲まれた園で  
おいしいブルーベリーを07 木曾三川  
ブルーベリーの里

揖斐川、長良川、木曾川の木曾三川に挟まれている園で、養老山地を間近に見ることもでき、自然を感じながらブルーベリー狩りを楽しむことができます。ラビットアイ系、サンハイブッシュ系などのブルーベリーが栽培されています。

期間	6月上旬~8月下旬
時間	6月上旬~7月上旬 ……9時~12時(水・日曜日のみ) 7月上旬~8月下旬 ……9時~16時(平日の午後は予約制)
休園日	雨天、ブルーベリーが品薄になった時など不定休
制限時間	1時間食べ放題
料金	大人1,080円、小学生540円、幼児無料 ※持ち帰りは量り売り ※車椅子・ベビーカー入場可



所/岐阜県海津市海津町帆引新田2番割341  
交/【車】東名阪高速「弥富IC」より約20分。名神高速「大垣IC」・「羽島IC」より約30分。  
駐/30台(無料)  
問/Tel.090-6804-8751



# 無料体験

## 発毛・育毛

頭皮の毛穴の汚れも悩みもスッキリ大掃除しちゃいましょう!

抜け毛・薄毛などにお悩みの方、まだまだ大丈夫!という方も男女大歓迎!

1日でも早く、1人でも多くの方の不安・悩みを解決させていただくために **Step.1** ~ **Step.7** の全てを **完全無料** でご提供しております。

### Step.1

個室だから安心!  
**カウンセリング&  
頭皮チェック**



### Step.2

毛穴の汚れが  
絞り出される感じが  
たまらない!

**炭酸シャワー&  
もみ出し**

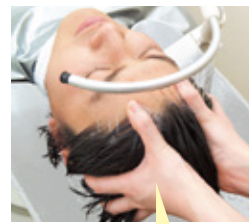

### Step.3

こんなにリラックスできる  
シャンプーは初めて!!

**シャンプー&  
トリートメント**



バイオテック独自の技術「もみ出し」で  
**頭皮をスッキリ大掃除!**

毛穴の中で古い角質や過剰な皮脂などの老廃物が混ざり合って作られた抜け毛の原因のひとつ、「**角栓様物質**」。炭酸シャワーをかけながら熟練のハンドテクニックで、毛穴の中で固まっていた角栓様物質をもみ出します!

### Step.4

頭皮がス〜っとして  
気持ちいい!

**発毛促進剤塗布**



### Step.5

ほかほか温かくて  
眠くなりそう!

**オゾン照射**



### Step.6

ホームケア体験&  
脱毛原因の  
詳細分析

※写真は一例です。

ホームケア商品の  
ミニボトル  
プレゼント!



### Step.7

後日(1週間後)、  
脱毛原因のご報告&  
最適なケアの  
アドバイス



利用者満足度  
**97.2%**

10万件以上の  
確かな実績

完全個室制で  
プライバシーも  
万全

プロの  
カウンセラーが  
対応

さらに!! バイオテックの発毛・育毛技術、商品をじっくり試してみたい...という方には

バイオテックを  
1ヶ月間お試しいただける

**「1ヶ月お試し体験」がオススメ!**

※お1人様1回限り

**抜け毛防止ケア×2回**  
(γ-ケアシステム)  
約60分 通常1回 **8,000円**(税抜)

**ご自宅ケア商品 1ヶ月分**  
①BIO WITH ONE シャンプー(100ml) **2,200円**(税抜)  
②BIO WITH ONE ベータS(300ml) **12,000円**(税抜)

**抜け毛の分析&  
分析結果のご報告**

定価 **30,200円**(税抜) →

**お試し特別価格**

**15,000円**(税抜)

発毛・育毛専門サロン  
—全国に57サロン展開中—

**バイオテック**



無料体験のお申し込みはもちろん、  
髪についてのご相談や  
資料のご請求など  
何なりとお電話ください

**0120-318255**



携帯・PHSからもOK! 【受付時間】9:00~23:00

5・6月の営業カレンダー

5 May							6 June							
日	月	火	水	木	金	土	日	月	火	水	木	金	土	
	×	×	×	×	×	6					1	2	3	
7	×	×	×	10	11	12	13	4	×	×	×	7	8	9
×	×	×	16	17	18	19	20	×	×	×	13	14	15	16
21	×	×	×	24	25	26	27	18	×	×	×	21	22	23
×	×	×	30	31			×	×	×	×	27	28	29	

※18歳未満の方は、保護者同伴でご来店ください。※無料体験は初回限定です。

**岐阜店**  
岐阜県岐阜市長住町2-6  
東亜第一ビル2F

**大垣店**  
岐阜県大垣市高屋町1-150-3  
エイゲンビル3F

**金山店**  
愛知県名古屋市中区金山1-14-9  
長谷川ビル7F

**千種店**  
愛知県名古屋市中区東区葵3-22-5  
矢作葵ビル1F

**名駅前店**  
愛知県名古屋市中村区名駅4-26-10  
名駅ファーストビル3F (女性専用サロン併設)

人気TV番組や  
有名雑誌で多数  
紹介されました!!



# これからの秀光ビルドはさらに安心 建設現場の「見える化」を宣言致します。

コミコミ価格に  
さらに安全をプラス

# 727

万円(税抜)から

自由設計 20坪～

お施主様の目線にたって**第三者機関**による検査を実施  
その検査結果を**インターネット**でご覧になれます。



**岐阜支店に常設モデルハウス2棟あります!実際に見て触れて体感してください!**

**見える化 1** 従来の検査に加え  
**第三者品質検査機関**による  
**全10回、196項目 約700箇所**  
※建物の大きさにより異なります。  
**住宅品質検査を全棟実施**

**見える化 2** **安心の見える化検査システムを導入**  
「建築現場が問題なく進んでいるのか?」「見えなくなった部分の工事は問題ない?」全ての検査結果を、インターネットでいつでも確認することができます。  
※検査データは、引き渡し後長期保管します

**見える化 3** **検査報告書の発行**  
全ての検査を終え、工事完了後に「住宅検査報告書」を発行致します。「住宅検査報告書」には工事中の検査箇所を詳細に表示しています。さらに各検査項目毎に検査員のコメントを記載し検査結果をわかりやすく報告します。

**さらに安心4** **秀光ビルド 最長30年保証システム**  
秀光ビルドではお客様の大切な住宅を末永く快適に安心してお住まい頂く為に、当社が実施する定期的な点検・維持管理保全計画に基づくメンテナンス工事を行うことで、5年ごとの延長保証を継続し、最長30年間の保証を致します。  
※延長保証の対象部位は主要構造躯体・防水・シロアリ長期保証部分となります。  
※保証内容につきましては、住宅保証書の保証約款をご確認ください。

**10年間保証(標準)**  
ハウスメーンによる瑕疵担保責任保険 10年  
6ヶ月点検  
1年点検  
2年点検  
5年点検  
シロアリ保証 10年  
地盤保証20年※地盤保証規定に基づく

**20年間の延長保証(有償)**  
瑕疵担保責任保険延長保証10年  
10年点検 必要  
延長保証 必要  
シロアリ長期保証5年  
15年点検 必要  
延長保証 必要  
シロアリ長期保証5年  
20年点検 必要  
延長保証 必要  
シロアリ長期保証5年  
25年点検 必要  
延長保証 必要  
シロアリ長期保証5年  
30年点検 必要  
延長保証 必要  
シロアリ長期保証5年  
無償点検 ● 有償点検 ●

## + さらに全棟標準装備

<p>想定外の巨大地震に備える <b>制震構造「X-WALL」</b></p> <p>想定外の地震を考えた場合、「固さ」だけでは受けきれない衝撃が大きくなり、壊れる可能性があります。標準装備のX-WALLなら復元力間柱がバネのようにしなり、繰り返す揺れを吸収します。</p> <p>X-WALLフレーム</p>	<p>地震に強い軽量瓦 <b>「ROOGA(ルーガ)」</b></p> <p>建物は重量が重く、重心が高いほど地震時の揺れが増大します。見掛けの厚さ25mmでありながら重量が陶器瓦の1/2以下。地震の揺れを軽減し、建物に安定感を生み出します。また赤外線に強い無機系塗膜・ガラスコートで美し長持ち。</p>	<p>超耐久・低汚染シーリング材 <b>「スーパーKMEWシール」</b></p> <p>表面にひび割れが入りにくいため、優れた防水性を発揮。たま色あせしにくく長持ちします。さらに、汚れ防止剤の配合により、シーリング材表面に膜を形成。施工性を損なわずに砂やゴミの付着を抑えるので、市販品と比べて経年での汚れの付着を抑えます。</p>	<p>現場発泡性の吹き付け断熱材 <b>「アクアフォーム」を採用</b></p> <p>現場発泡低密度ウレタンフォームは吹き付けた瞬間に100倍まで発泡してグラスウールなどの断熱材では難しい隙間や奥の方までしっかり施工し、抜群の気密性と断熱性を実現します。</p>	<p>最高水準の断熱サッシ <b>「SAMOSII-H」&amp; Low-eガラス</b></p> <p>熱伝導率の高いアルミの露出面積を小さくしたSAMOSII-Hと、室外側ガラスの内側に特殊金属膜をコーティングしたLow-eガラスの組み合わせで抜群の断熱効果!</p>	<p>選べる水回り設備</p> <p>水まわりの設備仕様を3つのプランからお選びいただけます。</p> <p><b>LIXIL TOTO Takara standard</b></p>
-----------------------------------------------------------------------------------------------------------------------------------------------------------------	--------------------------------------------------------------------------------------------------------------------------------------------------------------	----------------------------------------------------------------------------------------------------------------------------------------------------------------------------	------------------------------------------------------------------------------------------------------------------------------------------	-----------------------------------------------------------------------------------------------------------------------------------------------	----------------------------------------------------------------------------------------------

さらにこれもコミコミ

オール電化  
自由設計  
全室バリアフリー  
全居室LED照明

■建物以外のこんなものも

エコキュート 制震装置 エコカラット アクアフォーム 地盤調査 地盤保証 Low-e複層ガラス 設計図面 建築確認申請 アフターメンテナンス 仮設工事 給排水工事 雨戸シャッター 選べる水回り設備

建築諸経費からアフターメンテナンスまで、すべてがコミコミです。

**Shuko build**  
株式会社秀光ビルド

受付時間 10:00～18:30  
夢のマイホームへの第1歩、まずはお電話から  
**0120-333-289**  
秀光ビルド 検索 [www.shukobuild.com](http://www.shukobuild.com)

**住まいづくり館 岐阜**  
岐阜市善部大川1丁目61番1  
TEL 058-242-9241



広告

ココが違う!!  
JAなら  
まかせて安心!  
シロアリ駆除の  
**安心6ヶ条**

シロアリ駆除・防除処理は安心・信頼のJAへお申込み下さい。

- 1 防除処理後は**報告書と写真の提出**を致します
- 2 JAの防除処理は安心な**5年間保証**です
- 3 JAは**強引な営業活動**を一切行いません
- 4 防除処理後は**毎年点検**(ご希望の方)を実施いたします
- 5 JAは**安全性の高い薬剤**を使用していますので安心です
- 6 防除処理等は**経験豊富な有資格者**が行います

床下調査・点検の結果報告を致します。床下の被害状況により、防除処理等の見積りを提出させていただきます。その後ご検討の上、お客様からお申込みをいただいた場合、有償にてJA全農岐阜取引業者が防除処理等を行います。

# 羽アリ・シロアリ!! 羽アリシーズン到来! 調査依頼はJAへ



▼**床下点検の重要性・必要性**

- 最近では畳を上げての大掃除をする事がほとんどなく、床下を見ることがままならないということが問題です。
- シロアリの通るトンネルが作られているか、水漏れ、カビなどの発生、床組などに異常はないか、床のあおりの原因は何かなど確認することができます。
- 定期的な点検することで、手遅れになる前に被害を早期発見をすることができます。
- 人間で言う健康診断や人間ドックにあたるものです。(住まいドック)

**調査・見積りは無料です。**  
ご安心してお申し込みください。  
※防除処理等は有料です。

4月～6月になると、シロアリ(ヤマトシロアリ)の羽アリが、よく風呂場や台所、トイレなど湿った所から群れとなって発生します。たとえ大量の羽アリが巢から出たとしても、それはほんの一部の羽アリで、まだ残った食害を続ける可能性があります。



シロアリによる床下の被害①

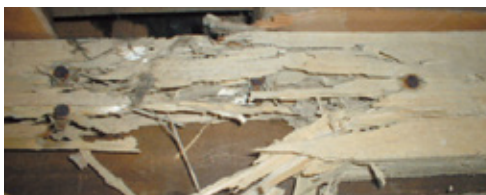

シロアリによる床下の被害②



ヤマトシロアリ

## ネズミ・害虫防除

も当社にお任せください!!

当社では『駆除から侵入防止まで』を一連の流れとして、ご提案させて頂いております。

対応品目

ムカデ



ハチ



ヤスデ



ネズミ



ドバト



【組合員の皆様へ】羽アリ・シロアリの点検・不快害虫駆除のお申込みは  
**お近くのJA各支店窓口へ**

調査・見積  
**無料**  
防除処理等は  
有料です

JA全農岐阜取引業者

大心産業株式会社

〒500-8357  
岐阜市六条大溝4-6-9



0120-73-2351



大心産業は白蟻防除の施工で国際取得  
ISO 9001:2008

※無料床下点検調査のお申し込みを頂きました個人情報につきましては、個人情報保護法に基づき管理をさせていただきますので、どうぞ安心してお問い合わせ・お申し込み下さい。