

暮らし、楽しくキレイに咲かすフリーマガジン 岐阜咲き楽

¥0 TAKE FREE!

無料生活情報誌



# 岐阜 Gifu Sakura

岐阜市内全域/各務原市全域/  
羽島市/瑞穂市全域/羽島郡全域/  
本巣市/本巣郡全域/山県市/関市  
指定配布地域(ファミリーマート)店舗設置  
377,000部無料配布

5 2019 May  
2019年4月20日発行  
(毎月1回20日発行)  
第18巻第218号

Sakura Special Features ▷ SA・PA&道の駅へお気軽ドライブ

Gifu Sakura Happy Mother's Day  
May LINEUP ▷ 「ママの大好き♡」を選ぶのはやっぱり私! 母の日特集

習い事特集  
夏に向けて理想のスタイルを手に入れよう! ダイエット&ボディメイキング特集

旬のレシピ モロヘイヤ and MORE!

スマホでもPCでも  
咲き楽クーポン!  
サクラワールド(検索)  
http://sakura-world.net



LINE@ sakuranet  
友だち追加で  
LINE限定  
クーポンGET!



sakura×InstagramクーポンGET! @gifu\_sakura

Eye lash  
話題の次世代まつ毛パーマ  
パリジェンヌラッシュリフト

6,500円→ 5,500円

自まつ毛が傷みにくくカールの持続性が抜群!自まつ毛を最大限に長く魅せ、まぶたをリフトアップするエイジングケア効果も♪

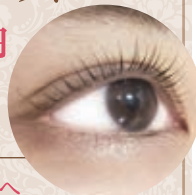

似合わせアイデザインで上品な目元へ  
上質アイラッシュ

自然な仕上がりが大人女性に人気!

100本コース 6,800円→	120本コース 7,800円→	付け放題 8,800円→
<b>5,000円</b>	<b>5,800円</b>	<b>7,300円</b>

2回目以降はさらにオトク!通いやすい価格設定で安心♡

option

高持続!自まつ毛のような柔らかさの話題のアイラッシュ  
フラットラッシュ…………… +1,000円

外国人のような“上向きまつ毛”で自然なパッチリ目元へ  
ネオディープシングルラッシュ…………… +1,500円

Hair

カット SB込……………	4,700円
カット+カラー SB込……………	11,000円
カット+デジタルパーマ SB込……………	12,000円
カット+カラー+デジタルパーマ SB込……………	14,600円

価格はすべて税込です

## 10th anniversary

10周年  
限定

限定  
300名様

4,000円以上ご利用の方  
オリジナルミラー  
プレゼント!

「岐阜美少女図鑑」掲載モデル

岐阜市宇佐南3丁目10-1  
Tel 058-272-5503  
営/10:00~20:00  
(土日祝 9:00~19:00)  
休/月曜・第3日曜  
http://tiara.gifu.jp

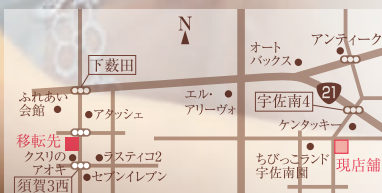

9/1 [SUN]  
移転グランドオープン  
岐阜市藪田南5-7-3  
ネイルメニューも9月にスタート!  
maoジェル導入サロン♡  
JNECネイル検定1級、  
他資格取得のネイリストが在籍!

Special Features  
特集  
住まいと暮らし  
Life Styles  
テレビ  
Precious  
スクール・習い事  
Schools  
ブライダル  
Bridal  
ニューリリース  
New Release  
グルメ  
Delicious Foods  
ビューティーサロン  
Beauty Salon  
健康  
Health Salon  
求人・募集  
Career  
インフォメーション  
Information

新しい住居で日々を過ごしていくと、少なからず不安がうまれていくものです。わざわざ電話で聞くのも…とためらってしまうと小さな心配のたねはふくらみ、大きな不安になってしまいうでしょう。私たちは、なんでも相談できる存在であり続けたいと思っています。



## アフターメンテナンススタッフ

×大丸レディのWサポートで、  
住んでからの暮らしにも  
しっかり寄り添います。

5月から新設♪

## 大丸レディが数ヶ月に1回、 定期的に訪問します

数ヶ月に1回、オーナー様宅に訪問します。電話するほどではないことや気になることなどを伺います。オーナー様からお話をお聞きして、トラブルなどを早急に解決します。

## お手入れ方法の 説明

暖房や換気システムの使用方法やお手入れの仕方など、住宅にはわからないことがいっぱいあります。長く暮らすために、季節ごとに適切なお手入れをオーナー様にお伝えします。

## 暮らしのアイデアを お伝えします

さまざまな暮らしのアイデアをお伝えしに、すべてのオーナー様のもとにお伺いしています。その時、暮らしに役立つアイデアもたくさんお伝えします。

## 外構やガーデニング相談も 受けます

オーナー様から外構・ガーデニングのご相談もお受けします。外構をもっとオシャレにしたい、素敵なガーデンをつくりたいなどご要望を伺います。

## お客様の声

庭が広くて、子供が安心して遊べるので良かったです。将来的にはコンテナを置いて趣味のために使いたいと思います。広さ、費用、間取りトータル的に見て大丸さんの家に決めました。

コスパが良かったです。以前住んでいたアパートの家賃と変わらないぐらいで広い家に住めます。

家の事はわからない事だらけで相談するとすぐに対応してくれてとても心強かったです。



たくさんのお問い合わせを  
お寄せいただき、  
ご返信させていただきます。

第3者機関による安心の10年保証住宅  
岐阜エリア12年連続  
着工件数  
**No.1**  
※岐阜県内企業 [H17年4月～H22年3月]  
岐阜県下郡工務部 (株) 住宅産業研究所調べ

無理のない返済&豊かな暮らしを応援

分譲住宅  
のことなら **大丸開発にお任せ!**

大丸開発の家づくりは...

- \* 快適な広さを求めた建坪を展開
- \* 3帖のランドリースペースで収納便利
- \* 間口を広く、開放的な外構設計
- \* 人気の玄関収納やパントリーなど収納上手
- \* 汚れに強いセルフクリーニングの外壁
- \* 剛性の高い面パネル構造躯体2×4工法
- \* 10年保証のメンテナンス充実 ...など

※分譲物件によって内容は異なります



ホームページで詳細をチェック!

週末の販売会・イベント情報配信中!  
最新物件情報! 物件周辺環境など、比較検討できます

他にも  
情報取り扱い規則上  
一般公開できない  
物件が多々あります



PC、スマホで  
簡単アクセス!

おかげさまで建築実績  
3,200棟突破!

大丸開発では

アフターメンテナンススタッフが

活躍しています

当社物件は当社の施工であるためアフターメンテナンスも当社社員で行います。また、住宅のお引渡しの後6ヶ月、1年、2年、5年、10年の点検を行います。

※一部専門業者にて対応する場合がございます。※詳細は係員にお尋ねください。

私たちが  
定期的に訪問します!



# アフターメンテナンス スタッフ募集

未経験者  
歓迎

アルバイト  
パート

正社員

応募エントリーはこちら▶



働く女性を  
応援したい!



## ■ 募集概要

仕事内容	引き渡し済みのお客様への定期訪問をし、ご要望を聞いて頂いたり、大丸開発からの情報発信をして頂く業務内容です。		
応募資格	家好きな方であれば未経験者も大歓迎!		
募集人数	6名		
勤務時間	正社員/9:00~18:00	アルバイト・パート/左記時間で応相談	
休日	正社員/日曜・土曜隔週	アルバイト・パート/勤務日応相談	
給与	正社員/月給22万円~	アルバイト・パート/時給1,000円~	(研修期間3ヶ月有り)

## ■ 1日のタイムスケジュール(一例)

9:00	本日のお客様の確認	出社
10:00	定期点検業務	
11:00		
12:00	休憩	ランチ
13:00	定期点検業務	
14:00		
15:00		
16:00	点検結果の集計と営業すりあわせ	
17:00	お客様へのアポ取り・確認	退社
18:00		

この他の業務として、引き渡し後の取扱い説明、5年点検(シロアリ点検のサポート)、既存客周りなどがあります。

## 実際に働いているスタッフの声



スタッフ  
A

お客様の「ありがとう」が最大のご褒美です。点検が終わったあと、点検後の結果を伝えると「ありがとう」と言われます。そのお客様の笑顔が、私たちの喜びでもありやがいです。



スタッフ  
F江

仕事を行う上で何よりも大切にしているのは、お客様からの信頼を得ることです。どこかに不具合はないか? 気になる点はないか? など、住宅の点検だけでなく、お客様からも直接不安点をお伺いしています。1回きりで終わりではなく、安心して当社の住宅に住んで頂けるよう心掛けています。



スタッフ  
T美

定期訪問の仕事は、お住み頂いているお客様の安全を保障するためにも必ず必要となる仕事だと思います。プロの立場から住居を厳しい目でチェックしてください。そのチェックがあることでお客様は快適に住み続けられます。

大丸開発(株) 大丸開発(株)一級建築事務所  
http://www.daimaru-d.jp

〒501-6001 羽島郡岐南町上印食8丁目82番地 大丸開発

検索

お問い合わせ・ご相談専用ダイヤル 携帯・PHS OK!



0120-259-678



設計士・  
現場監督  
募集しています  
※求人情報は求人ページ  
をCHECK!

住みやすく、  
カッコいい家。



設計士とつくるデザイナーズ住宅

**株式会社 グランハウス**  
**一級建築士事務所**

無料相談会・見学会ご希望の方は、お気軽にお電話下さい。  
土地から探している方、すぐに建てない方でも大丈夫です!

グランハウス 岐阜

検索

茜部オープスタジオ  
岐阜市茜部新所1丁目223番地1F

☎ 058-201-2060

長良オープスタジオ  
岐阜市福光西2丁目6-8

☎ 058-215-9192

まずは  
『無料相談会の  
予約をしたい  
のですが…。』  
とお電話ください。



モバイル版

保育士がいます。  
小さいお子様も  
一緒にどうぞ。



デザイナーとつくる、  
デザイナーズ住宅。



ここには営業マンがいません  
デザイナーが話し相手です！

モデルハウス 等費用	設計士紹介料	DOWN
営業人件費	営業人件費	設計料
設計料	設計料	大工工事費
大工工事費	大工工事費	材料費
材料費	材料費	

大手住宅メーカー 設計士紹介業者 地元工務店 設計事務所・大工さん  
グランハウス

営業担当者の人件費をカットすることで、コストダウンが図れます。  
そして何より設計士と直接お家づくりの話が出来ます。

## 設計士と家の話ができる 無料相談会やってます

毎週**土****日**も平日も AM10:00▶PM9:00 年中無休

設計・見積・相談 **無料**

お気に入りの雑誌やカタログをご持参いただくと家のイメージがわかりやすいです

間取りや  
デザインの話

土地探しに  
ついての話

見積もりや  
ローンの話

國六株式会社は明治31年創業。明治～大正～昭和～平成～令和も宜しくお願い申し上げます。

# 新住宅展示場グランドオープン



## 「かぞく つながる 時代も つながる」

思わず靴下を脱いでしまう、心地よい無垢床の住まい。  
暮らしの中で、自然と家族がニッコリ。楽しいワクワク空間。  
僕らの新しい時代のための、IoT時代のための「つながりとゆとり」を感じられる  
正木「新」住宅展示場へぜひお越しください。

4/20(土)  
AM10:00  
OPEN

# 展示場 AND OPEN!

### ガーデンスクエア西野町 (販売価格) 3,690万円～ (税込)

<会場4>



NEW

○所在地/岐阜市西野町七丁目北町6番1他○交通/岐阜バス「西野町七丁目」駅徒歩1分○販売戸数/2棟○用途地域/第二種住居地域○敷地面積/170.49㎡・172.87㎡○建物面積/127.01㎡・129.95㎡○販売価格(税込)/3,690万円・3,940万円○完成年月日/令和元年5月予定

### ガーデンスクエア 柳津町上佐波V

### (販売価格) 3,490万円 (税込)

<会場5>



○所在地/岐阜市柳津町上佐波二丁目89番30○交通/岐阜バス「上佐波」駅徒歩7分○販売戸数/1棟○用途地域/第一種住居地域○敷地面積/208.02㎡○建物面積/122.43㎡(バルコニー部分 0.99㎡含む)○販売価格(税込)/3,490万円○完成年月日/平成31年4月

建設業/国土交通大臣許可(特-29)第24553号  
宅建業/岐阜県知事免許(14)第1005号  
(社)岐阜県宅地建物取引業協会会員  
東海不動産公正取引協議会加盟

施工事例が  
いっぱい kuniroku\_home

Instagram アカウント

イベントに関する情報は    
<https://kuniroku.co.jp>

QRコードで携帯からも  
簡単アクセス!



※掲載のQRコードは一部アプリではご利用にならない場合がございます。

新元号「令和」記念。住まいの大見学祭開催！

第1弾

MASA21 マーサ21 近く正木古川公園の目の前

# 正木「新」住宅展示場

▶グランドオープン記念特別イベント開催

4/20(土) 21(日) <2日間限定開催>

AM10:00~PM5:00 雨天決行・ご予約不要

<会場1>



ふわふわ  
ワンちゃん  
がやってくる!



参加無料!ワンちゃん  
の中で遊んだり一緒に写  
真を撮ったりできます。

ご来場プレゼント  
ご来場いただいたご家族に  
来場特別プレゼント

クニロクにて初めてアンケートに記入くださいました、ひと  
家族お1つのお渡しとなります。お子様だけの来場ではお  
渡しできません。商品が無くなり次第終了とさせていただきます。  
予めご了承ください。

●カーナビご利用の場合は…

「岐阜市正木中二丁目5番1」とご入力ください。

第2弾

# ゴールデンウィーク合同見学祭

▶全5会場合同見学祭開催

(正木住宅展示場+各分譲地)

4/27(土)~5/6(日) <10日間連続開催>

AM10:00~PM5:00 雨天決行・全会場ご予約不要

ご予約不要 会場1~5へお越しください

※販売状況により会場が変更になる場合がございます。

オススス



ガーデンスクエア鷺山Ⅳ <販売価格> 3,810万円~ (税込)

<会場2>



○所在地 / 岐阜市下土居二丁目7番21他○交通 / 岐阜バス「青山中学校南」駅徒歩2分○販売戸数 / 3棟○用途地域 / 第二種中高層住居専用地域○敷地面積 / 168.72㎡~173.82㎡○建物面積 / 121.42㎡~134.09㎡○販売価格(税込) / 3,810万円~4,100万円○完成年月日 / 平成31年1月

ガーデンスクエア日光町 <販売価格> 3,410万円 (税込)

<会場3>



○所在地 / 岐阜市日光町三丁目51番40交通 / 岐阜バス「大福町5丁目」駅徒歩3分○販売戸数 / 1棟○用途地域 / 第二種中高層住居専用地域○敷地面積 / 171.59㎡○建物面積 / 133.50㎡○販売価格(税込) / 3,410万円○完成年月日 / 平成30年9月

事業主

<売主>

岐阜県産直住宅協会  
(協)岐阜県木造住宅センター



For your woodylife. 木のぬくもりをあなたに…

國六株式会社

各種お問い合わせ…



0120-055-926

〒500-8175 岐阜市長住町5丁目8番地 TEL058-264-0926(代)



# 住宅展 GRA

# house

29 MON.

5 SUN. 10:00-17:00

## 北方町高屋

B棟 土地/246.71㎡ (74.62坪) 建物/125.29㎡ (37.90坪) **3,780万円** (税込)



洗練された暮らしを豊かにする大人の2階建

### イベント 6日間開催!

- ハーバリウムペン作りを体験しよう
- ご来場のお子様にお菓子・ドリンクプレゼント!!

※なくなり次第終了

会場 北方高屋モデルハウス

時間 10:00~17:00 (最終16:00受付)

Mirai



Mirai全館空調システム搭載

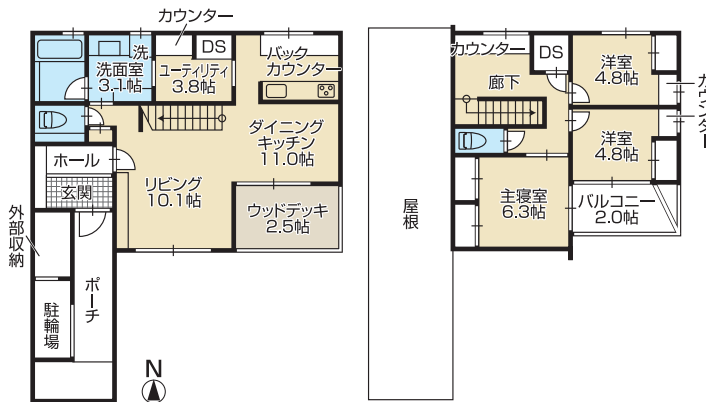
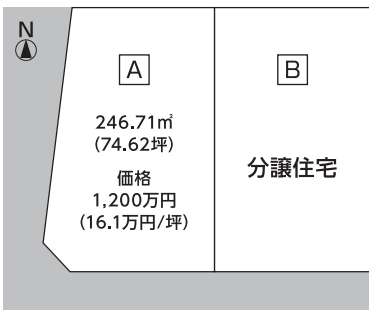

〈物件概要〉所在地/北方町高屋西部土地区画整理区域33街区5画地 交通/岐阜バス「高屋」停 徒歩8分 地目/宅地 用途地域/第2種中高層住居専用地域 構造/木造ガルバリウム鋼板葺2階建 建ぺい率/60% 容積率/200% 総区画数/2区画 販売区画数/分譲住宅1棟・土地1区画 道路/南側6m・西側6m 設備/上水道(加入金61,560円)・下水道(受益者負担金430円)・中部電力・都市ガス 完成/平成31年4月27日 建築条件付売地 ※A区画の土地は、土地売買契約後3ヶ月以内に当社と建物の建築請負契約を締結することを条件に販売します。この期間内に建築請負契約を締結されなかった場合には、土地売買契約は白紙となり、受領した手付金等の土地代金は全てお返しします。

### 5/6も見学会開催!!

#### 岐阜市下西郷 ヤシの木小町

C棟 土地/309.92㎡ (93.75坪) 建物/128.41㎡ (38.84坪) **3,980万円** (税込)

〈物件概要〉所在地/岐阜市下西郷2丁目18-3 交通/岐阜バス「七郷小学校」停 徒歩2分 地目/宅地 用途地域/第1種中高層住居専用地域 構造/木造ガルバリウム鋼板葺平屋 建ぺい率/60% 容積率/200% 総区画数/8区画 販売区画数/分譲住宅1棟 道路/東側6m 設備/上水道・下水道(受益者負担金230円/㎡)・中部電力・プロパンガス 完成/平成30年12月完成

Mirai



Mirai全館空調システム搭載

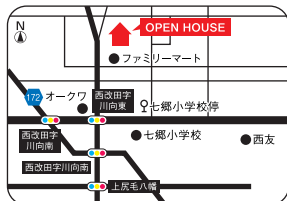

将来を愉しむ大人の平屋





ニューヨークの街角にある  
アトリエのような家

# Open

4.27 SAT. 28 SUN.  
5.3 FRI. 4 SAT.

瑞穂市牛牧 みずほ小町

D棟 土地 / 213.62㎡ (64.62坪) 建物 / 121.27㎡ (36.68坪) **3,280万円** (税込)

所在地 / 瑞穂市牛牧1215-7 交通 / みずほバス「下牛牧南」停 徒歩3分 用途地域 / 第1種中高層住居専用地域 地目 / 宅地 総区画数 / 9区画 販売区画数 / 分譲住宅1棟 建ぺい率 / 60% 容積率 / 200% 道路 / 北側6m 設備 / 上水道(加入金118,800円)・浄化槽・中部電力・プロパンガス 完成 / 平成30年6月完成

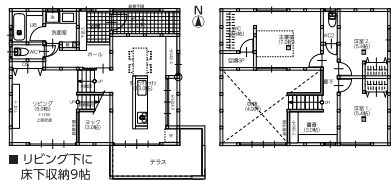

スタンプラリー開催

4/27.28.29・5/3.4.5

各会場にあるスタンプを全部集めてもれなくロクシ  
スタンプギフトをもらっちゃおう♪



土地探し又は設計などの相談をされ、次回ご来店の予約をされた方に  
**スノーピーク商品をもれなくプレゼント**

ワンランク上のラグジュアリーな平屋



**5/6 MON 13:00-19:00** 岐阜市下西郷

完全予約制

Mirai全館空調システム搭載

※小さいお子様のご入場はご遠慮いただいておりますが隣モデルハウスでスタッフとお待ちいただくことが可能ですのでご相談ください。

EVENT

生演奏・BBQ・  
クラシックカー(イギリス)数台展示

Mirai

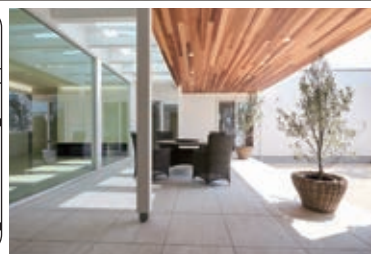
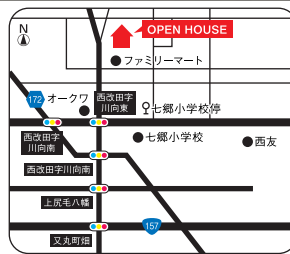

ご予約は北方SR TEL.058-322-3030

※お施主様の大切な住まいをお借りして見学会を開催致します。その為、写真撮影、SNS等への無断投稿はご遠慮ください。また、会場内を走り回ったり、保護者様と手を繋いでのご見学ができないお子様のご入場はご遠慮頂いております。ご了承くださいませ。



家づくりをもっと気軽に「家のはなし」の**無料相談会**やってます

家づくりのヒントが満載!  
土日平日いつでもお気軽にどうぞ♪



CHECK HOUSE 株式会社

OHNO OFFICE

チェックハウス 本店 揖斐郡大野町大字黒野1723-1 TEL.0585-32-4535

お問合せは  
北方ショールーム  
(北方店)

北方店 (北方ショールーム)  
岐阜県本巣郡北方町高屋白木2丁目44-2  
TEL.058-322-3030

岐阜ショールーム  
岐阜県岐阜市水海道1丁目3-6  
TEL.058-214-8899

大垣本社 (大垣ショールーム)  
岐阜県大垣市中ノ江2丁目35-1  
TEL.0584-71-6161

＼インスタやってます！



■(公社)岐阜県宅地建物取引業協会会員 ■東海不動産公正取引協議会加盟 ■岐阜県知事免許 (第)3759号 ■建設業許可(般-28) 第14350号 ■取引態様/売主 ■広告有効期限/令和元年5月31日

主婦の  
アイデアが満載の  
モデルハウスが  
いよいよ完成!



見に来てね!

予約不要!  
お気軽に  
お越し下さい



※外構は図面を元にしたCGイメージです



みんなで作る理想の住まい!  
Wagamamahouseproj.  
ワガママハウスプロジェクト

昨年始まった「わがままハウスプロジェクト」  
家事・子育てに忙しい主婦の  
皆さんと共に創りあげた  
モデルハウスがついに完成しました!



詳しくは弊社ウェブサイトです!



★早くも第2弾開催決定! ボランティアスタッフ 募集開始!

モデルハウス見学会開催! 同時に販売予約スタート!

岐阜市  
又丸  
七郷小学校区

4LDK  
販売価格 / 2,980万円  
返済例: 月々77,686円(頭金・ボーナス0円)  
土地面積 / 172.01㎡ (52.03坪)  
建物面積 / 131.67㎡ (39.83坪)  
「又丸西」バス停より徒歩約3分

地図QR



●所在地 / 岐阜市又丸大字又丸字権現712番8 ●地目 / 宅地 ●都市計画 / 市街化区域 ●用地地域 / 第二種中高層 ●建ぺい率 / 60% ●容積率 / 200% ●総区画数 / 1区画 ●販売戸数 / 1棟 ●建物構造 / 木造軸組工法2階建 ●建築年月日 / 平成31年4月完成 ●設備 / 上下水道(水道引込金45万円) ●中部電力(オール電化) ●接面状況 / 東 幅員5.20m 接面長さ13.68m ●取引形態 / 売主(仲介手数料は不要です) ●建築確認番号 / 愛建住セ01256号



キッズスペースも  
用意しています!

ママさんスタッフによる  
ヘアアレンジ  
予約制 無料  
5/3, 5/4, 5/5  
3日間限定  
10時~15時  
対象:小学生まで

羽島市  
正木  
正木小学校区  
4LDK 限定1棟  
販売価格 / **3,180万円**  
返済例: 月々93,328円(頭金・ボーナス0円)  
土地面積 / 200.13㎡ (60.53坪)  
建物面積 / 142.25㎡ (43.03坪)

「羽島市運動公園東」バス停より徒歩約5分  
●所在地 / 羽島市正木町新井字二丁目279番3  
●用途地域 / 市街化調整区域 ●建ぺい率 / 60%  
●容積率 / 184% ●総区画数 / 1区画 ●販売戸数 / 1戸 ●建物構造 / 木造軸組工法2階建 ●完成 / 平成31年1月完成 ●建築確認番号 / き建住セ第1181096号 ●設備 / 合併浄化槽(水道引込金25万円) ●中部電力(オール電化) ●接面状況 / 南2.7m 西4.6m ●取引形態 / 売主(仲介手数料は不要です)

地図QR

岐阜市  
柳津町上佐波  
柳津小学校区  
土地 建築条件なし!  
販売価格 / **960万円 ~ 1,300万円**  
土地面積 / 210.40㎡ (63.64坪) ~ 316.68㎡ (95.79坪)

「上佐波」バス停より徒歩約8分  
●所在地 / 柳津町上佐波三丁目106番1 ●販売区画数 / 3区画 ●価格 / 960万~1,300万円 ●土地面積 / 210.40㎡~316.68㎡ ●土地状況 / 造成済み ●土地の権利形態 / 所有権 ●引渡し時期 / 契約後1ヶ月以内 ●用途地域 / 第一種住居地域 ●その他概要 / 電気: 中部電力、水道: 公営水道、汚水・雑排水: 公共下水(上下水道引込工事費45万円)、雨水: 側溝、位置指定道路(私道負担あり) ●総区画数 / 3区画 ●建ぺい率・容積率 / 60%・200% ●造成完了時期 / 平成31年2月 ●建築条件 / 無し ●地目 / 宅地

地図QR

上記3物件についてのお問い合わせは 岐阜長良店 ☎0120-752-088 へお気軽にどうぞ!

異なります。詳しくは金融機関の各種融資案内をご覧ください。 ※広告制作日 / 平成31年4月13日 有効期間 / 令和元年5月31日

詳しくはWEBへ

タカオhs 笑顔  
HP <http://takao-hs.com/> E-mail [gif-uf@takao-net.jp](mailto:gif-uf@takao-net.jp)

検索



掲載中!

# GW<sup>ゴールデンウィーク</sup>見学会開催!

10:00 ▶ 17:00

4/27<sup>土</sup> 28<sup>日</sup> 29<sup>祝月</sup> 5/3<sup>祝金</sup> 4<sup>祝土</sup> 5<sup>祝日</sup> 6<sup>休月</sup>

◆不在の場合がございます。  
事前にお問い合わせください。  
◆左記の日程以外は予約にて見学可能。

**岐阜町**  
**上印食2丁目**  
北小学校区

**A棟 5LDK**  
3,530万円→  
販売価格 **PRICE DOWN 3,280万円**  
返済例: 月々85,507円(頭金・ボーナス0円)  
土地面積/167.78㎡(50.75坪)  
建物面積/130.50㎡(39.47坪)



名鉄各務原線「細畑」駅より徒歩約9分  
●所在地/羽島郡岐阜町上印食2他●用途地域/1種住居●建ぺい率/70%●容積率/200%●総区画数/4区画●販売戸数/4戸●建物構造/木造2階建●完成/平成30年12月●建築確認番号/ぎ建住セ第1180895号  
●設備/上下水道(上下水道工事負担金45万円)・中部電力(オール電化)●接面状況/南5m,東4.6m  
●取引形態/売主(仲介手数料は不要です)

地図QR



**岐阜市**  
**東中島**  
長森南小学校区

**B棟 4LDK<sup>2ndリビング</sup> 最終1棟**  
販売価格 **2,990万円**  
返済例: 月々77,947円(頭金・ボーナス0円)  
土地面積/180.27㎡(54.53坪)  
建物面積/126.70㎡(38.33坪)



名鉄各務原線「手力」駅より徒歩約13分  
●所在地/岐阜市東中島1●用途地域/準工業●建ぺい率/60%●容積率/200%●総区画数/2区画●販売戸数/1戸●建物構造/木造2階建●完成/平成31年2月●建築確認番号/ぎ建住セ第1181617号●設備/上下水道(上下水道工事負担金45万円)・中部電力(オール電化)●接面状況/北4.56m●取引形態/売主(仲介手数料は不要です)

地図QR



**岐阜市**  
**太郎丸榎木**  
三輪南小学校区

**E棟 4LDK モデルハウス仕様**  
2,880万円→  
販売価格 **PRICE DOWN 2,780万円**  
返済例: 月々72,472円(頭金・ボーナス0円)  
土地面積/210.67㎡(63.72坪)  
建物面積/131.19㎡(39.68坪)



「三輪南小学校前」バス停より徒歩約3分  
ダイニング・1階カーテン付

●所在地/岐阜市太郎丸榎木●用途地域/1種住居●建ぺい率/70%●容積率/200%●総区画数/10区画●販売戸数/1戸●建物構造/木造2階建●完成/平成30年5月●建築確認番号/ぎ建住セ第1163037号●設備/上下水道(上下水道工事負担金45万円)・中部電力(オール電化)●接面状況/東5.8m(1.5m水路含む)・南6m●取引形態/売主(仲介手数料は不要です)

地図QR



**岐阜市**  
**石原II**  
三輪南小学校区

**B棟 4LDK 限定1棟**  
販売価格 **2,680万円**  
返済例: 月々69,865円(頭金・ボーナス0円)  
土地面積/196.27㎡(59.37坪)  
建物面積/118.40㎡(35.81坪)



「三輪南小学校前」バス停より徒歩約6分  
3区画中2区画ご成約!  
4月末完成予定

●所在地/岐阜県岐阜市石原2●用途地域/1種中高●建ぺい率/60%●容積率/200%●総区画数/3区画●販売戸数/1戸●建物構造/木造2階建●完成/平成31年4月●建築確認番号/ぎ建住セ第1182401号●設備/上下水道(上下水道工事負担金45万円)・中部電力(オール電化)●接面状況/東7.4m●取引形態/売主(仲介手数料は不要です)

地図QR



**羽島市**  
**竹鼻町**  
竹鼻小学校区

**4LDK 和風モダン住宅**  
3,090万円→  
販売価格 **PRICE DOWN 2,980万円**  
返済例: 月々77,686円(頭金・ボーナス0円)  
土地面積/183.37㎡(55.46坪)  
建物面積/125.11㎡(37.84坪)



名鉄竹鼻線「羽島市役所前」駅より徒歩約3分  
●所在地/羽島市竹鼻町●用途地域/商業●建ぺい率/80%●容積率/330%●総区画数/1区画●販売戸数/1戸●建物構造/木造2階建●完成/平成30年8月●建築確認番号/ぎ建住セ第1173293号●設備/上下水道(上下水道工事負担金45万円)・オール電化●接面状況/南5.5m幅●取引形態/売主(仲介手数料は不要です)

地図QR



**各務原市**  
**鶯沼朝日町**  
陵南小学校区

**F棟 4LDK+S**  
2,890万円→  
販売価格 **PRICE DOWN 2,770万円**  
返済例: 月々72,212円(頭金・ボーナス0円)  
土地面積/171.61㎡(51.91坪)  
建物面積/122.55㎡(37.06坪)



「鶯沼朝日町4丁目」バス停より徒歩約6分  
●所在地/各務原市鶯沼朝日町4●用途地域/工業●建ぺい率/60%●容積率/200%●総区画数/8区画●販売戸数/2戸●建物構造/木造2階建●完成/平成30年1月●建築確認番号/ぎ建住セ第1170808号●設備/上下水道(上下水道工事負担金45万円)・中部電力(オール電化)●接面状況/南6m●取引形態/売主(仲介手数料は不要です)

地図QR



上記8物件についてのお問い合わせは **岐阜店** ☎0120-788-877 へお気軽にどうぞ!

表示の返済例は当社提携銀行住宅ローンを利用、物件価格を全額借入れた場合の返済例です。35年返済、変動金利0.525%(平成31年4月13日)、6年目以降の返済額は異なります。年収その他条件により融資金額は



株式会社 **タカオホームソリューションズ**

宅建業免許/国土交通大臣(1)第8832号 建設業許可/岐阜県知事(般-27)第102924号 岐阜県宅地建物取引業協会会員  
〒500-8227 岐阜県岐阜市北一色3丁目9番地21号 TEL:058-248-3537 FAX:058-259-7018

土地・建物 **下取り** **買受け** も致します。

# 岐阜トヨペット全店 5月のイベント

5/11(土) ▶ 5/19(日) **スライドドアで  
おでかけフェア開催**

## TANK

運転しやすい  
コンパクト設計

G(2WD)。ボディカラーはファイン  
ブルーマイカメタリック(B67)。



## ESQUIRE

高級感あるフォルムと  
広い車内

HYBRID Gi「Premium Package」  
ボディカラーのホワイトパール  
クリスタルシャイン(070)は  
メーカーオプション。



主な取扱車種 **PRIUS AQUA TANK Sienta HARRIER ALPHARD ESQUIRE CHR HIACE** その他の車種については  
お問い合わせ下さい。

詳しくはHPへ

岐阜トヨペット

検索



## 岐阜トヨペット活動紹介

Sunflowersとは...

『もっと女性が気軽に訪れられるカーディーラーに』  
をコンセプトにひまわりのように明るい女性スタッフによる、  
女性ドライバーのための **サポートプロジェクト**

※イベントは不定期開催です。



Sunflowersの活動内容  
Sunflowersワークショップ開催  
ブログの掲載 等

Sunflowersワークショップ

1~3月度で行った  
Sunflowersワークショップの一部を紹介します!!

岐阜東バイパス店...ジェルキャンドル作り



岐阜東バイパス店...レジンアクセサリー



楽しいイベント  
盛りだくさん!



ニックネーム  
キャサリン



ニックネーム  
あんちゃん

岐阜トヨペット PRESENTS



VS



2018-2019  
FINAL STAGE  
最終戦

2019

5.4 SAT 18:00~ 5.5 SUN 14:00~

場所▶ OKBぎふ清流アリーナ

岐阜トヨペット岐阜スwoops特設ページはコチラ  
<https://www.gifu-toyopet.jp/sp/swoops/>



咲楽配布の  
主な店舗

- 岐阜東バイパス店/岐阜市石長町3丁目20番地 TEL(058)246-9171
- 島店/岐阜市西島町17番8号 TEL(058)294-2633
- 長良店/岐阜市長良3丁目81番地 TEL(058)232-2446
- 岐南店/羽島郡岐南町八剣4丁目1 TEL(058)246-8115
- 各務原店/各務原市鷺沼三ツ池町3-38 TEL(058)384-1295
- レインボーモール店/岐阜市柳津町丸野3丁目3番6 TEL(058)388-3566

- 県庁前店/岐阜市藪田南1丁目10番18号 TEL(058)278-6155
- 大垣店/大垣市犬ヶ淵町字宮岸9 TEL(0584)81-7220
- 大垣西店/大垣市長松町字高西1073-3 TEL(0584)91-6565
- 真正店/本巣市政田2000番地1 TEL(058)324-3211
- 大垣北店/大垣市楽田町1-63 TEL(0584)82-3535
- 関店/関市小瀬2854-4 TEL(0575)22-4411



モバイル咲楽

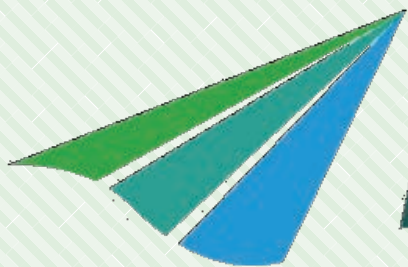

あたりまえの、その先へ。

# 岐阜トヨペット



Photo: 関店

友人と、おひとりで、ファミリーで

## 岐阜トヨペットで

新車を見てみたい!まだ買う予定はないけど見るだけ!  
どんな方も大歓迎です♪  
カフェをにし、ぶらっとお越しください♡

気軽に

# Café



しませんか?

## 岐阜トヨペットが支持され続ける 人気ポイント



ゆったり寛げる  
Caféstyle

Sunflowers  
体験イベントの開催  
※不定期開催となります。



どんな小さな悩み事も  
お聞かせください

清潔・安心の  
キッズコーナー完備



女性に  
やさしい  
アメニティグッズ・  
おむつスペース完備

### ■本社

〒501-6012 羽島郡岐南町八剣4丁目1番地

本社:お客様相談窓口  0120-17-8118

毎週月曜・第1、第3火曜 ※レインボーモール店除く

岐阜スーパースは岐阜県初のプロバスケットチームです!!

岐阜トヨペットは  
岐阜スーパースを応援しています!!



# 笑顔はぐくむ家 完成見学会

10:00 ▶ 17:00 いつでも内覧できます。お気軽にお問い合わせください



**G棟** 販売価格 **3,180** (税込) 万円  
モデルハウス

土地面積 190.36㎡ (57.58坪)  
建物面積 111.81㎡ (33.82坪)

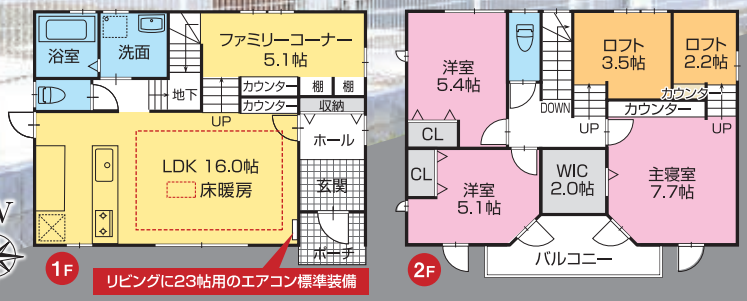

【モデルハウス】  
●所在地 瑞穂市馬場前畑町3丁目30番地 ●交通 岐阜バス「馬場西」駅徒歩4分 ●用途地域 第一種中高層専用地域 ●地目 宅地 ●建ぺい率 60% ●容積率 200% ●土地面積 190.36㎡ (57.58坪) ●建物面積 111.81㎡ (33.82坪) ●接面道路 南側公道 6.7m・東側公道 6.0m ●設備 公営上水道、中部電力、都市ガス、合併浄化槽 ●水道加入金 118,800円 (税込) ●水道引込工事費 188,000円 (税込) ●別途 ●取引形態 ●売主

【土地】  
●販売価格 / F1,050万円・D1,150万円 ●総区画数 / 7区画 (残り2区画) ●用途地域 / 第一種中高層専用地域 ●地目 / 宅地 ●建ぺい率 / 60% ●容積率 / 200% ●土地面積 / F192.19㎡ (58.13坪)・D194.71㎡ (58.89坪) ●接面道路 / F南側公道6.7m、D南側公道6.7m・東側公道6.0m ●設備 / 公営上水道、中部電力、都市ガス、合併浄化槽 ●水道加入金 118,800円 (税込) ●水道引込工事費 188,000円 (税込) ●別途 ●取引形態 ●売主 ●建築条件付宅地分譲 / 土地売買契約後3か月以内に弊社との住宅建築請負契約を締結して頂くことを条件として販売致します。この期間中に住宅建築請負契約が成立しなかった場合は、土地売買契約は白紙となり、受領した金額は無利息にて全額お返し致します。

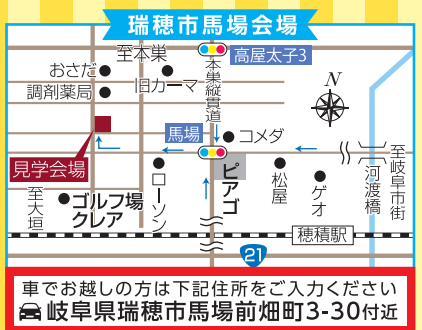

家・土地 買取 致します

引越しの際の売却・今の家を手放したい・土地を持って余っている等ご相談ください

業務拡大につき  
ビジネスパートナー様  
大募集!!



ホームページを  
リニューアルしました♪

〒503-0805 大垣市鶴見町435-1大垣中日ハウジングセンター内 大垣展示場 お問い合わせは下記フリーダイヤルまで 営業時間 10:00~18:00

十年先もお宅でお会いしましょう。  
やまぜんホームズ 0120-862-088



JPXの  
証券コード:  
1440



建設業許可 / 国土交通大臣許可 (特-29) 第23752号 宅地建物取引業免許 / 国土交通大臣 (3) 第7429号  
(社) 全日本不動産協会会員 (社) 不動産保証協会会員 東海不動産公正取引協議会加盟 (一社) プレハブ建築協会会員

広告有効期限 / 令和元年5月31日

# 美濃善不動産株式会社

売りたい 買いたい 貸したい 借りたい ご相談下さい

岐阜県知事(12)第1918号(公社)全日本不動産協会会員・東海不動産公正取引協議会加盟

本社 岐阜市西荘2丁目8番5号 【年中無休】(年末年始を除く)  
**0120-001-033** ☎058-253-2223

岐阜東店 岐阜市北一色3丁目9番1 【水曜定休】  
**☎058-215-1122** 4/25 移動 OPEN

南店 岐阜市西部大川2丁目19-1 【水曜定休】  
**☎058-372-3333**

駅前店 岐阜市神田町8丁目17 【水曜定休】  
**☎058-265-2223**

長良店 岐阜市長良西野前41-3 【水曜定休】  
**☎058-215-1100**

**中古マンション 瑞穂市本田**  
 専有/61.96㎡(18.74坪)  
 チュリス種積  
**3LDK 850万円**

本田小学校(610m)・穂積北中学校(1,610m)  
 みずほバス「本田団地北口」バス停 徒歩5分  
 ●構造/鉄筋コンクリート造11階建11階部分 ●築/平成5年6月 ●設備/公営水道・オール電化・公営下水道 ●管理費 9,975円/月 ●修繕積立金6,400円/月 ●現況/居住中  
**◆No.52572【媒介】<281> 案内可**



**中古マンション 岐阜市北一色**  
 専有/75.57㎡(22.85坪)  
 イヤルマンション北一色  
**3LDK 1,280万円**

長森西小学校(280m)・長森中学校(1,360m)  
 名鉄各務原線「細畑」駅 徒歩17分  
 ●構造/鉄筋コンクリート造8階建3階部分 ●築/平成9年11月 ●設備/公営下水道・都市ガス ●管理費 6,200円/月 ●修繕積立金11,200円/月 ●現況/空  
**◆No.52932【媒介】<74> 案内可**



**中古住宅 大垣市藤江町**  
 土地/52.42㎡(15.85坪)  
 建物/87.27㎡(26.39坪)  
**4K 450万円**

東小学校(770m)／東中学校(840m)  
 JR東海道本線「大垣」駅 徒歩17分  
 ●構造/木造2階建 ●築/昭和43年7月 ●設備/公営水道・都市ガス・公共下水道 ●現況/空  
**◆No.52559【媒介】<297> 案内可**



**中古住宅 岐阜市西改田村前**  
 土地/150.17㎡(45.42坪)  
 建物/82.80㎡(25.04坪)  
**4DK 650万円**

七郷小学校(1,260m)・岐阜西中学校(1,970m)  
 岐阜バス「松ノ木」バス停 徒歩9分  
 ●構造/木造2階建 ●築/昭和54年3月 ●設備/プロパンガス ●現況/空  
**◆No.52601【媒介】<225> 案内可**



**中古住宅 岐阜市安食志良古**  
 土地/272.86㎡(82.54坪)  
 建物/133.62㎡(40.42坪)  
**3LDK 750万円**

方県小学校(1,550m)・岐北中学校(4,060m)  
 岐阜バス「安食団地」バス停 徒歩3分  
 ●構造/木造2階建 ●築/昭和57年4月 ●設備/公営水道・プロパンガス・浄化槽 ●現況/空  
**◆No.51133【媒介】<38> 案内可**

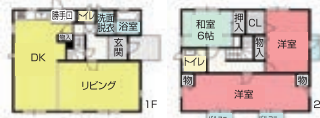

**中古住宅 瑞穂市別府**  
 土地/206.53㎡(62.47坪)  
 建物/160.30㎡(48.49坪)  
**8DK 930万円**

穂積小学校(3,050m)・穂積中学校(1,410m)  
 JR東海道本線「穂積」駅 徒歩27分  
 ●構造/木造2階建 ●築/昭和49年1月 ●設備/井戸・プロパンガス・浄化槽 ●現況/空  
**◆No.50412【媒介】<252> 案内可**



**中古住宅 岐阜市長良竜東町**  
 土地/305.63㎡(92.45坪)  
 建物/119.98㎡(36.29坪)  
**5LDK 1,280万円**

長良東小学校(1,190m)・東長良中学校(1,330m)  
 岐阜バス「真竜寺前」バス停 徒歩5分  
 ●構造/木造2階建 ●築/昭和55年5月 ●設備/公営水道・オール電化・公共下水道 ●現況/空  
**◆No.52790【媒介】<94> 案内可**



**中古住宅 岐阜市長良城西町**  
 土地/150.01㎡(45.37坪)  
 建物/117.00㎡(35.39坪)  
**5DK 1,360万円**

長良小学校(270m)／東長良中学校(580m)  
 岐阜バス「長良小学校前」バス停 徒歩4分  
 ●構造/木造2階建 ●築/昭和43年12月 ●設備/公営水道・都市ガス・公共下水道 ●現況/空 ●井戸有、セツバック要  
**◆No.51083【媒介】<94> 案内可**



**中古住宅 岐阜市森東**  
 土地/435.04㎡(131.59坪)  
 建物/125.30㎡(37.90坪)  
**6LDK 1,400万円**

三輪南小学校(1,380m)・三輪中学校(1,730m)  
 岐阜バス「千足町」バス停 徒歩8分  
 ●構造/木造2階建 ●築/平成2年1月 ●設備/公営水道・プロパンガス・公営下水道 ●現況/空  
**◆No.51975【媒介】<94> 案内可**



**中古住宅 岐阜市正木南**  
 土地/112.28㎡(33.96坪)  
 建物/89.13㎡(26.96坪)  
**4LDK 780万円**

鷺山小学校(1,640m)・青山中学校(2,380m)  
 岐阜バス「則武本郷」バス停 徒歩6分  
 ●構造/木造2階建 ●築/平成3年3月 ●設備/公営水道・都市ガス・公共下水道 ●現況/居住中  
**◆No.52690【媒介】<56> 案内可**



**中古住宅 各務原市鷯沼**  
 土地/232.02㎡(70.18坪)  
 建物/98.97㎡(29.93坪)  
**2LDK 1,550万円**

陵南小学校(1,590m)・中央中学校(3,560m)  
 名鉄各務原線「名電各務原」駅 徒歩21分  
 ●構造/軽量鉄骨1階建 ●築/平成13年5月 ●設備/公営水道・公営下水道 ●現況/空  
**◆No.52856【媒介】<210> 案内可**



**中古住宅 岐阜市宮北町**  
 土地/132.24㎡(40.00坪)  
 建物/96.05㎡(29.05坪)  
**4LDK 1,600万円**

厚見小学校(510m)・厚見中学校(930m)  
 名鉄名古屋本線「茶所」駅 徒歩7分  
 ●構造/木造2階建 ●築/平成14年12月 ●設備/公営水道・公共下水道 ●現況/空  
**◆No.51282【媒介】<225> 案内可**



**中古住宅 岐阜市初日町2丁目**  
 土地/132.26㎡(40.00坪)  
 建物/208.51㎡(63.07坪)  
**7LDK 1,650万円**

長良西小学校(420m)・長良中学校(620m)  
 岐阜バス「長良北町」バス停 徒歩4分  
 ●構造/鉄骨造3階建 ●築/平成7年5月 ●設備/公営水道・都市ガス・公共下水道 ●現況/居住中  
**◆No.51316【媒介】<74> 案内可**



**中古住宅 山県市大門**  
 土地/1442.53㎡(436.36坪)  
 建物/162.71㎡(49.21坪)  
**5SLDK 1,800万円**

伊自良南小学校(1,640m)・伊自良中学校(770m)  
 岐阜バス「伊自良支所」バス停 徒歩8分  
 ●構造/木造2階建 ●築/平成12年3月 ●設備/公営水道・プロパンガス・浄化槽 ●現況/居住中  
**◆No.52929【媒介】<251> 案内可**



**中古住宅 岐阜市近島2丁目**  
 土地/170.32㎡(51.52坪)  
 建物/130.75㎡(39.55坪)  
**4LDK 2,980万円**

島小学校(490m)・島中学校(1,760m)  
 岐阜バス「島栄町」バス停 徒歩4分  
 ●構造/木造2階建 ●築/平成28年1月 ●設備/公営水道・オール電化・公共下水道 ●現況/空  
 パントリー・収納庫  
 ウォークインクローゼット  
 土間玄関収納  
 太陽光発電付  
**◆No.48770【媒介】<195> 案内可**



**中古店舗付住宅 岐阜市北一色**  
 土地/411.00㎡(124.32坪)  
 建物/653.36㎡(197.64坪)  
**店舗+5K 3,980万円**

長森西小学校(390m)・長森中学校(1,170m)  
 名鉄各務原線「細畑」駅 徒歩18分  
 ●構造/木造2階建 ●築/平成元年11月 ●設備/公営水道・プロパンガス・浄化槽 ●現況/賃貸中  
**◆No.40001【媒介】<74> 案内可**



新着物件ぞくぞく更新中!

ホームページからのお問合せも受付中!  
 スマホでも物件多数ご覧頂けます。 [みのぞん](#)



長期優良住宅	最高等級 耐震等級 ③	税制メリット	◎住宅ローンの税額控除が最大100万円多くなります。
	最高等級 断熱性能等級 4		◎不動産取得税の控除額が最大100万円多くなります。
	最高等級 劣化対策等級 3		◎固定資産税の軽減年数が2年長くなります。
	最高等級 維持管理対策等級 3		地震保険が50%割引

設計 性能評価 建設 性能評価

※品確法に基づいた住宅性能評価書を取得しています。



詳しくはホームページへ  
ホームページより「見学予約」を頂いた方には

QUOカード  
1,000円分をプレゼント

※プレゼントはお1人様(1家様)1回限りとさせていただきます。

# とことん 広さと収納だ

【エサキホーム 公認キャラ】 ユトリン

全邸オール電化+LD高性能エアコン 岐阜市本荘西

◆本荘小学校 約580m 徒歩約8分  
◆岐阜バス「森屋」停 約210m 徒歩約3分

F棟 5LDK 駐車3台  
ウォークインクローゼット  
+玄関収納+パントリー+屋根下収納 **3,530万円(税込)**

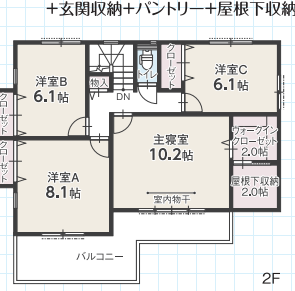
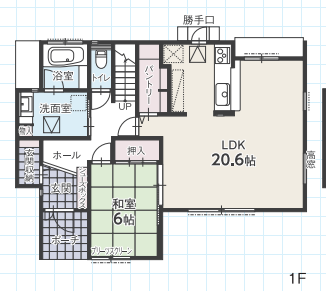
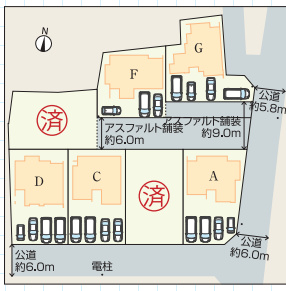

NAVI 岐阜市本荘西 3丁目184 周辺

◎所在地 / 岐阜市本荘西3丁目183-1他◎販売戸数 / 5戸◎販売価格 / 3,530万円(税込)~3,850万円(税込)◎敷地面積 / 188.65㎡(57.06坪)~212.71㎡(64.34坪)◎延床面積 / 137.35㎡(41.54坪)~137.48㎡(41.58坪)◎用途地域 / 第二種中高層住居専用地域◎完成時期 / 2019年4月◎取引態様 / 売主

全邸オール電化+LD高性能エアコン 岐阜市栗野西

G棟 5LDK 駐車3台  
ウォークインクローゼット  
+玄関収納+パントリー+小屋裏収納

全邸オール電化+LD高性能エアコン 各務原市蘇原花園町

D棟 5LDK 駐車4台  
ウォークインクローゼット  
+玄関収納+パントリー+小屋裏収納

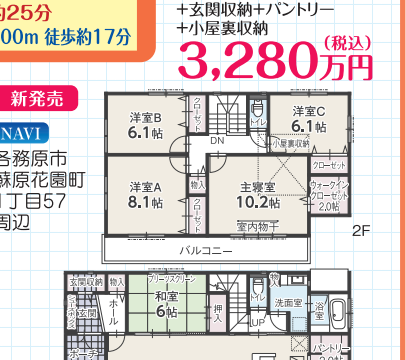
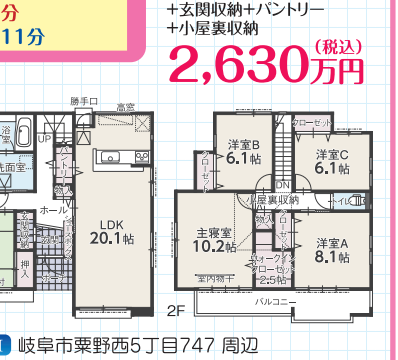

◎所在地 / 岐阜市栗野西5丁目757-6他◎販売戸数 / 2戸◎販売価格 / E棟2,795万円(税込)◎敷地面積 / 185.89㎡(56.23坪)~211.44㎡(63.96坪)◎延床面積 / 136.65㎡(41.33坪)~137.47㎡(41.58坪)◎用途地域 / 第一種低層住居専用地域◎完成時期 / 2019年1月◎取引態様 / 売主

◎所在地 / 各務原市蘇原花園町1丁目14-4他◎販売戸数 / 3戸◎販売価格 / B棟3,480万円(税込)C棟3,380万円(税込)◎敷地面積 / 200.00㎡(60.50坪)~305.73㎡(92.48坪)◎延床面積 / 137.06㎡(41.46坪)~137.48㎡(41.58坪)◎用途地域 / 第二種住居地域◎完成時期 / 2019年5月予定◎取引態様 / 売主

全邸オール電化+LD高性能エアコン 岐南町上印食

NAVI 羽島郡岐南町伏屋3丁目79 周辺  
NAVI 羽島郡岐南町上印食5丁目123 周辺

全邸都市ガス+LD床暖房 岐南町伏屋

◆北小学校 約520m 徒歩約7分  
◆岐阜バス「上印食」停 約340m 徒歩約5分

◆東小学校 約650m 徒歩約9分  
◆名鉄名古屋本線「岐南」駅 約2,700m 徒歩約34分

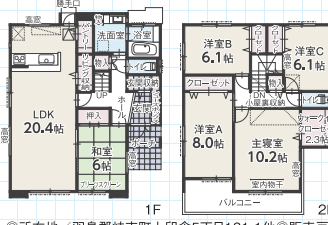

◎所在地 / 羽島郡岐南町上印食5丁目131-1他◎販売戸数 / 2戸◎販売価格 / A棟3,550万円(税込)◎敷地面積 / 190.00㎡(57.47坪)~264.62㎡(80.04坪)◎延床面積 / 137.46㎡(41.58坪)~137.47㎡(41.58坪)◎用途地域 / 第二種住居地域◎完成時期 / 2019年5月予定◎取引態様 / 売主

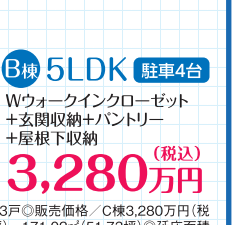
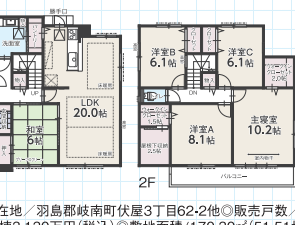

◎所在地 / 羽島郡岐南町伏屋3丁目62-2他◎販売戸数 / 3戸◎販売価格 / C棟3,280万円(税込)D棟3,130万円(税込)◎敷地面積 / 170.30㎡(51.51坪)~171.02㎡(51.73坪)◎延床面積 / 137.11㎡(41.47坪)~137.46㎡(41.58坪)◎用途地域 / 第一種住居地域◎完成時期 / 2019年3月◎取引態様 / 売主

**エサキホーム**

(株)エサキホーム 岐阜支店 岐阜市菊地町 2丁目3番地 営業時間 9:00~18:00

お問合せは ☎ 0120-87-3325

※所要時間は地図上の概算距離を80m=徒歩1分で計算したものです。  
※別途諸経費・申請が必要となる場合がございます。  
詳しくは係員までお問合せください。

エサキホーム 検索

E-mail / hp.gifu@esakihome.co.jp

宅地建物取引業 / 国土交通大臣(三)第7260号  
一般建設業 / 国土交通大臣 許可(般-26)第23233号

販売中の建売住宅へご来場頂て、アンケートにお答え頂いた方に「ぎふっカード」のご呈上

BOXティッシュ 5箱プレゼント

※プレゼントはお1人様(1家様)1回限りとさせていただきます。  
エサキホームは「岐阜県子育て家庭応援キャンペーン事業」に参加しています。



# 私たちが考える「いい家」は デザイン × 高性能

家づくりのコンセプトは  
「性能もデザインする家」。

「人を魅了する美しさ」としてのデザイン。そして、「住み手を快適にする機能」としてのデザイン。さらには、住まう人の健康とランニングコストを考慮し、光熱費、室温、結露、冷暖房効率に至るまで、「性能」もデザインする家づくりを実現します。

私たちが考える「本当にいい家」とは、断熱性や気密性、耐震性など、器の性能を極限にまで高め、必然から生まれた飽きのこない意匠デザインが付加されたお家です。

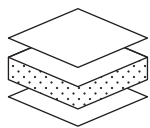

**北海道基準の断熱性能**  
(標準 Ua 値 : 0.46W / m<sup>2</sup> K)

高い断熱性は、真冬でも 6 畳用エアコン 1 台だけで全部の部屋を暖かく包み込み、1 年半年袖半ズボンで過ごせる家を実現します。



**全国最高水準の気密性能**  
(平均 C 値 : 0.18 cm<sup>3</sup> / m<sup>3</sup> (当社施工物件))

高い気密性は、冷暖房効率を高め電気代も節約。1 年を通して快適な室温を保ちつつ、“固定支出 (電気代)” を軽減できるお家です。

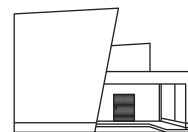

**飽きのこない普遍的なデザイン**

一生暮らす家だからこそ、一時的なトレンドや感覚には流されず、部資材からデザインに至るまで根拠を持ち合わせた提案をします。

静穏をしつらえた 2 階リビングの家

## OPEN HOUSE

事前予約制

ご参加無料

5/11 SAT ▶▶▶ 19 SUN

開催期間中の 9 日間は毎日受付可能です！

私たちの家づくりを  
体感してください。



当イベントは事前予約制です。

施主様の大切なお住まいを特別に公開して頂いているため、当 OPEN HOUSE は事前ご予約制です。お客様の都合に合わせて、ご希望日時をお選びのうえ、事前にご予約をお願い致します。

イベント詳細  
ご予約は  
**コチラ**



www.ligstyle.com/event/32915/

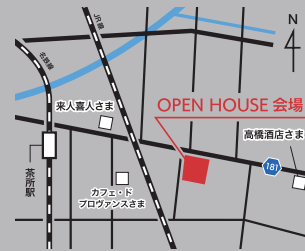

岐阜市上川手 115 (名鉄「茶所駅」から徒歩圏内)



LIG STYLE Co.

株式会社リグスタイルカンパニー

〒500-8238 岐阜県岐阜市細畑 1 丁目 8-5 C-ISLAND17  
TEL:058-249-1117 / FAX:058-249-1118



www.facebook.com/ligstyle/



www.instagram.com/ligstyle/

リグスタイルカンパニー

検索

オリジナルアプリでは、イベント情報や施工事例までリアルタイムお届けします。

Download on the  
App Store

GET IT ON  
Google play



本広告を行ない取引を開始するまでは、契約又は予約の申込み、並びに申込み順位の確保には応じられません。予めご了承ください。(販売予定時期/2019年5月中旬)



陽光あふれる  
全邸南向き

心地よい暮らしを演出  
1フロア4邸・角住戸率50%

名古屋駅まで直通2駅<sup>※1</sup>  
名鉄名古屋本線  
「岐阜」駅 徒歩7分

セントレアまでダイレクトアクセス可能<sup>※3</sup>  
始発駅  
名鉄名古屋本線  
「名鉄岐阜」駅 徒歩7分

※1. ホームライナー 特別快速・新快速・区間快速利用 ※2. 通勤時26分  
※3. 名鉄岐阜駅よりミュージカイ利用で直通60分(通勤時:ミュージカイ利用で67分) ※2018年9月現在(ナビタイム調べ)

## ROOM PLAN ゆとりと快適を叶えるプランニング

### B TYPE 3LDK +N+WIC

専有面積/  
75.64㎡  
(約22.88坪)  
バルコニー面積/  
11.70㎡(約3.53坪)

南面には約14畳のワイドリビングダイニング。  
洋室1にはウォークインクローゼットも設置した  
収納豊富な3LDKプラン。

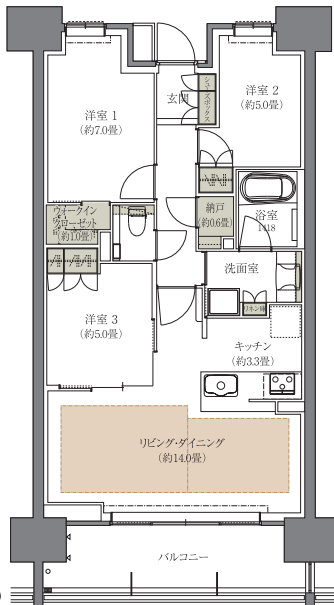

### C TYPE 4LDK +WIC

専有面積/  
86.28㎡  
(約26.9坪)  
バルコニー面積/  
11.34㎡(約3.43坪)  
カービズスペース面積/  
5.13㎡(約1.55坪)

約13.1畳、南面に広がる2面採光のリビングダイニング。  
ウォークインクローゼットなど各部屋に収納を設け、  
快適性と利便にこだわった4LDKプラン。

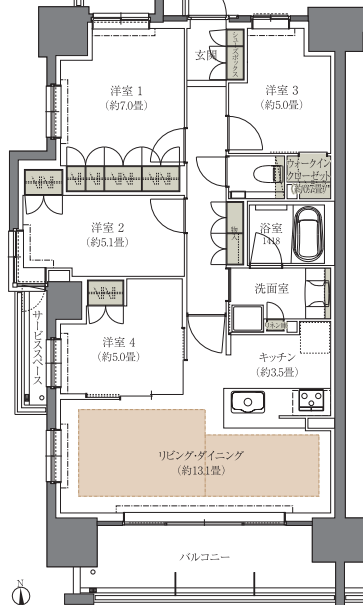

■物件全体概要 ●名称/ザ・パークハウス 岐阜 ●所在地(地番)/岐阜市金町六丁目17番1 ●交通/JR東海道本線・高山本線「岐阜」駅(北口)より徒歩7分、名鉄名古屋本線・各務原線「名鉄岐阜」駅(中央改札口)より徒歩7分 ●総戸数/56戸(事業協力者住戸6戸含む) ●敷地面積/762.62㎡(売買対象面積)/762.44㎡(建築確認対象面積) ●建築面積/515.31㎡ ●延床面積/6,020.37㎡ ●構造・規模/(共同住宅)鉄筋コンクリート造、地上15階建(駐車場棟)鉄骨造地上1階建 ●用途地域/商業地域 ●建築確認済証番号/第BVJ-NST18-10-0044号(平成30年3月29日) ●駐車施設/(総戸数に対して)42台(機械式42台) ※42台の内、6台は事業協力者の優先選定となります。[月額使用料未定] ●自転車置き場/(総戸数に対して)5台[月額使用料未定] ●分譲後の敷地の権利形態/専有面積割合による所有権の共有 ●管理形態/管理組合成立後、三菱地所コミュニティ株式会社に管理委託 ●建物完成/2020年7月上旬予定 ●お引渡し/2020年8月下旬予定 ●売主/三菱地所レジデンス株式会社名古屋支店 〒460-0008名古屋市中区栄2-3-1名古屋広小路ビル8階 国土交通大臣免許(15)第408号、(一社)不動産協会会員、(公社)首都圏不動産公正取引協議会加盟 ●設計・監理/株式会社野口建築事務所 ●施工/株式会社鍛冶田工務店名古屋支店  
■販売住戸概要 ●販売戸数/未定 ●間取り/2LDK~4LDK ●専有面積/61.40㎡~93.21㎡ ●バルコニー面積/11.16㎡~18.79㎡ ●販売価格/未定 ●最多価格帯/未定  
※本物件の今販売期での販売戸数は確定しておらず、表示の面積等は本販売期以降の総戸数を基にしております。販売戸数決定後の広告にて戸数及びそれぞれに対する面積等をお知らせします。※本物件は、建物にかかる消費税率が10%となる予定です。  
※2019年10月1日以降に発生する諸費用に係る消費税率は10%の予定です。  
※掲載の外観完成予想CG・エントランス完成予想CGは計画段階の図面を基に描き起こしたもので、実際とは異なります。また、植栽は、特定の季節やご入居時の状態を想定して描かれたものではありません。樹種が変更となる場合がございます。雨樋、エアコン室外機、給湯器、TVアンテナ等再現されていない設備機器等がございます。周辺道路、建物等は簡略化しております。※掲載の図面は計画段階のものであり、今後変更となる場合がございます。詳細は図面集をご参照ください。※掲載の情報は2018年6月現在のものです。※徒歩分数は1分=80mとして、端数は切り上げております。



**レジデンスギャラリー案内**

〒500-8833 岐阜県岐阜市  
神田町六丁目11-1 協和第2ビル 4階

お客様駐車場をご用意しております。  
カーナビで下記を入力してください。

**三井のパーク岐阜吉津町2丁目**

岐阜市吉津町2丁目8  
駐車料金は当社で負担いたしますので、  
駐車証明書ををお持ちください。

※カーナビの機種により、住所に対応できない場合がございます。

SA・PA

愛知県で3カ所  
岐阜県で2カ所  
三重県で2カ所

道の駅

愛知県で7カ所  
岐阜県で10カ所

厳選24カ所を紹介!

# SA・PA & 道の駅へ! お気軽 ドライブ

もはや休憩スポットではなく、ドライブの目的になりつつある、サービスエリア・パーキングエリア、道の駅が近場にたくさんあります。ちょっと足を伸ばしながら非日常を体感して、笑顔いっぱいの1日にしませんか。

- 施設の設備はアイコンでチェック!
- 駐車台数
  - EV充電スタンド
  - 乳幼児用設備
  - Free Wi-Fi
  - 無料休憩所



#sakuraおでかけ  
Sakura × Instagram  
くらし、楽しくキレイに映かすマガジン

## 投稿キャンペーン

あなたが見つけたSNS映えおでかけスポットに「#sakuraおでかけ」を付けて投稿しよう! フォトジェニックな風景から、おもしろ珍景、おでかけ先で出会った可愛い雑貨やご当地グルメなどなんでもOK! 投稿写真はぎふ咲楽公式アカウントgifu\_sakuraが repostし、厳選3名様に毎月amazonギフト券を1,000円分プレゼント!!

フォローしてね!



保険の加入・見直すタイミングは「今」です! 私たちは安心と信頼をお届けします! **見積無料**

フジヨシさんには生命保険・損害保険共にお任せしております。迅速かつ丁寧な対応で心強いです! これからも頼りにしています! 従業員も募集しています!



岐南町 岐南動物病院 大野先生

豊富な経験と温かい心で飼主様とペットをサポートしていらっしゃる大野先生。私たちが資格・経験を活かしこれからも大野先生をサポートいたします!

担当: トライ店 長谷川

あなたのライフイベント(入学・就職・出産など)に合わせて保険の見直しが必要ですよ!!

まずは、現在ご加入の保障内容を確認してみませんか? 是非私たち専門スタッフにご相談ください!



保険のことならお任せ下さい



株式会社 **フジヨシトライ店** TEL 058-201-7790(代)

来店型 瑞穂市穂積1597-3 【ご家族でも安心の個室完備】  
保険代理店 営業時間 / 9:00~17:30 [土日は予約対応します] E-mail torai@fujyoshi7.co.jp

本社 | 関市下有知397-2 TEL 0575-23-7770(代)



モバイル咲楽

# 1日遊べる SA・PA&道の駅



買い物、飲食以外にも「遊べる」「体験できる」施設で楽しみましょう!



Special Feature  
特選



お土産には名古屋コーチン卵の黄身を100%使用した濃厚プリンをどうぞ!



▲リズムカルに飛び出る噴水で水遊び!



刈谷ハイウェイオアシス限定  
**名古屋コーチンプリン**  
おみやげコーナー 4個1,130円



楽しい仕掛けがいっぱい★



▲大型複合遊具やミニ遊園地がある「岩ヶ池公園」が隣接。刈谷ハイウェイオアシスは一般道からも入場OK。

1

刈谷市 伊勢湾岸自動車道

## 刈谷PA上り・下り 刈谷ハイウェイオアシス

P 約1600台



● 愛知県刈谷市東境町吉野55  
☎ 0566-35-0211  
● セントラルプラザ7:00~22:00(施設により異なる)、  
岩ヶ池公園9:00~17:00(遊具・季節・曜日により異なる)  
☑ 岩ヶ池公園、天然温泉かきつばた毎月15日(土日祝の場合は翌平日)

**ミニ遊園地も温泉も!  
家族みんなで大満喫!**  
年間来場者数900万人を超える人気スポット。観覧車や天然温泉、産直市場、限定グルメをはじめ、無料〜1回100円とリーズナブルに遊べる大型複合遊具やミニ遊園地も魅力。ジャブジャブ・ミスト噴水で水遊びもおすすめ!



▲新鮮野菜や果物、鮮魚が並ぶ「産直市場おしずFarm」。



▶PAに天然温泉! 運転の疲れを癒して(入館料大人820円、小人410円)。

3

安城市 県道45号(フラワーロード)

## 道の駅 デンパーク安城 安城産業文化公園デンパーク

P 1000台



● 愛知県安城市赤松町梶1  
☎ 0566-92-7111  
● 9:30~17:00  
☑ 火曜日(祝日の場合はその翌日) ☑ 大人600円、小中学生300円



▶メル(号)に乗って公園内を周るう大人200円、小学生100円。



**地ビールやソーセージも!  
公園とセットで訪れたい**  
農業が盛んな安城市の採れたて野菜や果物、地ビール、ソーセージなどの特産品を販売。隣接する「安城産業文化公園デンパーク」では四季の変化に富んだ景観を楽しめます。国内最大級の大型木製遊具やメル(号)、体験教室など子どもの遊び場も充実!



家族みんなでつくっちゃおう!

▲土日祝日にはソーセージやパン作りなどの体験教室を開催(予約制、料金別途)。



刈谷ハイウェイオアシス限定  
**名古屋コーチン  
八丁味噌のピッツァ**  
プレスト・サルヴァトーレ・カッソモ 1,200円



刈谷ハイウェイオアシス限定  
**八丁味噌の味噌カツ**  
カッソモ 750円

# 川島PA 上り・下り

## 河川環境楽園

P 1600台



モバイル決済

岐阜県各務原市川島笠田町1564-1

☎0586-89-6766

📍オアシスパーク9:30~22:30(施設により異なる)

📅6/10(月)、7/8(月)、12/9(月) ほか

パーキングエリアでBBQ!?  
豊かな自然の中で遊ぼう

水遊びや手ぶらBBQを楽しめる「オアシスパーク」、世界淡水魚園水族館「アクア・トビ」も、自然豊かな「木曽川水園」からなる河川環境楽園。川島PAに隣接するので、高速道からも一般道からも入場OK。新緑が気持ち良い園内で遊びましょう。

BBQは最大6時間利用OK。  
追加持込も無料で、アレンジ自在です!



オアシスパーク限定

各務原キムチ焼鳥丼

カワシマキッチン

860円

これからの季節に  
ぴったりな水遊び場♪

▼さかなの遊具、わんぱくフィールド、謎解きアドベンチャーなど遊び場がいっぱい。



Event

春の楽園祭

開催中~6/9(日)

土日祝を中心に各施設で体験イベントを開催!

▶食べる遊ぶ体験する、すべての施設が充実。今年も開催20周年!



▶「アクア・トビ」は世界最大級の淡水魚水族館(平日9:30~17:00、土日祝9:30~18:00、入館料大人1500円、中高生1100円、小学生750円、3歳以上370円)。



オアシスパーク限定

フローズンフルーツ入りソフトクリーム

400円~

スイーツフルーツバスケット  
(晴天の土日祝のみ営業)

pick up  
季節の花が咲き誇る公園内。5月はフジ、ナンジャモンジャ、サルビア、ペゴニアなどが見頃に。



▶道の駅には地元産の農産物が育てた野菜がずらり!



▶園内の工房で作られるハムやソーセージ、地ビールを道の駅でも買うことができる。



安城ハム 1,058円



荒焼きソーセージ 410円



地ビール こんの愛情 600円

この春、公園内に恐竜王国「デンパーク」がオープンしました!

Event  
安城産業文化公園デンパーク  
フラワーフェスティバル

開催中~5/26(日)

土日祝を中心にキャラクターショー、大道芸パフォーマンスなどを開催!

わくわく恐竜王国「デンパーク ディノランド」  
※来年3/1(日)まで  
3歳以上/入場料500円(デンパーク入園料別途)





▲光ったり、動いたりする新感覚アトラクション。子どもたちはきっと夢中になって遊ぶはず。

▶大きなプロポヨのプリンのような「回転UFO」、お山のシーソー「ふっくらまんじゅう」など楽しいアトラクションがいっぱい。

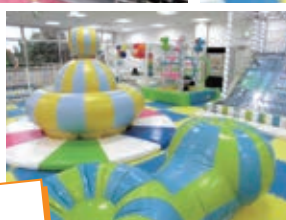

▲子どもたちはドライブ疲れをここで元気に動いて、一気に解消!

**yukids**  
pick up  
◆利用時間/10:00~18:00 (17:30受付終了)  
◆対象年齢/小学校2年生まで ※18歳以上の保護者同伴入場  
◆料金/30分(1人)300円(延長10分につき100円加算)  
◆保護者の方は1家族につき200円の入場料。0歳児は無料。  
◆問/ Tel.0565-42-8131

四日市とんてき定食

1,200円



とんてきカレー

1,000円

4

豊田市 東名高速道路

## 上郷SA 下り:名古屋方面

P 297台



モバイル喫染

◆愛知県豊田市永覚町中長根1-4  
◆0565-28-3254 (エリア・コンシェルジュ9:00~18:00)  
◆24時間 無休

子どもたちが楽しいアトラクションで遊べる「yukids」を併設しているSA。ボールプールやドラムの中ですくくる回る事ができる遊具などで、ココロと身体を育てる室内遊園地です。フードコートでは「半熟玉子のカレーパン」や「ボリューム満点の「みそかつ定食」などが食べられるからお腹も満足できます。

「yukids」  
子どもたちは大興奮!

5

本巣市 国道157号(淡墨街道)

## 道の駅 織部の里もとす

P 140台



モバイル喫染

◆岐阜県本巣市山口676  
◆0581-34-4755  
◆8:30~17:00(直売施設)、その他施設により営業時間異なる  
◆不定休

食べて、買って、そば打ち体験も!  
安土桃山時代、武士・茶人・陶人として活躍した古田織部生誕の地にちなみ名付けられた道の駅。地元農家から出荷される野菜や果物の販売や、喫茶・レストランではモーニングサービス(11時まで)も実施。岐阜県産そば粉を使用したそば打ち体験もできて、楽しい時間を過ごせます。

▶敷地内には「織部歴史館」として「山門ギャラリー」も。みどころいっぱい。



◀地元産の農産物(タケノコ・トマト・スナップエンドウ)を豊富に取り揃えた直売施設。



▶直売施設にはパン工房を併設。焼きたてパンが食べられる!  
パン工房体験教室  
「ピザで母さんの似顔絵を作ろう」  
5月12日(日)13:00~15:00  
小学生までのお子さんを募集!  
参加申し込みは16名様まで。  
(参加費1,000円)



岐阜県産そば粉を使用



▲そば生地を包丁で切るところまで体験できる。

pick up  
**そば打ち体験**  
◆体験料/1打3,000円(1~4人まで体験可)  
◆土日祝日限定 9:30~10:30  
・完全予約制(前日までの受付)  
・1日3打まで  
・できあがりを持ち帰りになります。

### GoGo織部GW2019

Event

4/27(土)~5/6(日)

- ・日替わりで野菜のご奉仕品を販売
- ・「塩パンソフト」が登場!
- ・織部スクエアにて手作り陶器を販売
- ・岐阜農林市(4/29)
- ・まぐろ解体ショー・販売(5/2・5/3)など



▲広い休憩コーナー。気持ち良く飲食を楽しめる。



▲マスを釣りやバーベキューをしながらのデイキャンプもおすすめ。

大自然の中でテニスやパターゴルフ、マス釣りなどで遊べて、ペンション、バンガローキャンプサイトでの宿泊もできる道の駅。高い山々に囲まれたつくぎ高原は愛知県一星空観察に最適な場所とも言われていますので、夜も自然を堪能できます。毎週末は「奥三河☆星空の魅力を伝える会」のガイドによる「星空観察会」(参加無料)を開催しています。

標高900mの奥三河。  
満天の星空の下で宿泊も！

6

設楽町 県道10号(設楽根羽線)

道の駅

# つくぎ高原 グリーンパーク

P 74台



愛知県北設楽郡設楽町津具字東山2-156  
☎0536-83-2344  
🕒9:00~17:00(総合案内所)  
🗓木曜日(7~9月は無休、臨時休有り)

モバイル喫楽

## OPEN CAMP FES.[GP CAMP.2019] -遊びと、学びのヒミツ基地へ-

入場無料

6/9(日)

※宿泊者限定前夜祭は6/8(土)に開催

アウトドアチャレンジ、キャンプチャレンジ、ワークショップなど大自然の中で、子どもたちがアソビ体験できるイベント。遊びのエキスパートやプロの先生から、正しい遊び方、人との関わり方そして遊びの中から創造する力を学ぶことができます。



Event

満天の星空の下で  
キャンプを楽しもう！



緑がまぶしい  
風景

高山市街から車で約20分の近さで自然を満喫できる道の駅。春は秋は位山登山やハイキング、バーベキューなどが楽しめます。ローラーズキー、ラジコンレーシングの利用も可能。9月には「飛騨位山トレイル」が開催されます。

休憩も食事もできて、  
しっかり遊べる！

7

高山市 県道98号(匠の道サクラ街道)

道の駅

# モンデウス飛騨位山

P 300台



岐阜県高山市一之宮町7846-1  
☎0577-53-2421  
🕒9:00~17:00  
🗓水曜日、祝日の場合は変更あり

モバイル喫楽



▲大型犬と小型犬ゲージが分かれたドッグランも。

◀ゲレンデ併設の道の駅。ウインターシーズンは雪遊びが楽しめる！

▼位山山頂付近にある巨石群の代表的な巨石「天の岩戸」。

▶5月下旬~6月は登山道でサラダダンの群生が開く。



## BBQ

6~9月 11:00~20:00  
(水曜日定休)※要予約

モンデウスのBBQは手ぶらでOK!セットメニューは2,500円、3,000円(海鮮込み)、2,000円(お子様)。ほかにも単品メニュー、ドリンクメニューが充実しています。



Event



**トランポリンパーク**  
**Mr. JUMP**  
ミスタージャンプ 扶桑店  
(ご予約・お問い合わせ) ☎0587-91-3922  
〒480-0105  
丹羽郡扶桑町大字南山名字新津10番地  
HP <https://mrjump.jp/> [ミスタージャンプ] 検索  
イオン扶桑店から西に100m!

新規会員登録料 800円(初回ご利用時)

貸切で使える! プライベートゾーン

●55分貸切 / 1組4,800円(休日5,800円)

五輪仕様! パフォーマンスゾーン

●15分貸切 / 1組800円(休日1,000円)

多彩な遊具が満載! フリーゾーン

●60分 / 中学生以上 1,300円(休日1,500円)  
小学生以下 800円(休日1,000円)

フリーゾーン限定! オプション

●ボルダリング / 1時間300円

●クラブバッグ / 1回300円

●オプションWセット / 500円

※詳細はHPかお電話にて!

# トランポリン & ボルダリング



有効期限: 2019/5/31

【扶桑限定!】  
会員登録料 通常 800円 → **無料**

※ソックス代別途300円  
※プライベートゾーン、パフォーマンスゾーンご利用の場合、代表者1名様にのみ適用  
※当日ご利用されるお客様のみの適用  
※コピー不可 \*他券併用不可

ミスタージャンプ 扶桑店 ☎0587-91-3922



※2019年5月31日まで

# 温泉に入ってリフレッシュ!

温泉施設を併設、または近隣にある施設で、日頃の疲れを洗い流しませんか。



◀「どんぐりの湯」1階にあるブルーベリーの湯では、ガラス越しに見える稲武の山並みを眺めながらの入浴が楽しめる。



**8** 豊田市 国道153号

## 道の駅 どんぐりの里いなぶ

**P** 108台



◀ 愛知県豊田市武節町針原22-1  
 ☎ 0565-82-3666  
 ⌚ 9:00~17:00(平日)、9:00~18:00(土日祝)  
 🗓 無休(4月~11月)、左記以外は木曜日(祝日の場合は翌日)

**pick up**  
**どんぐりの湯**  
 ◆ 営業時間 / 平日10:00~21:00、  
 土日祝9:30~21:00(最終受付20:00)  
 ◆ 定休日 / 木曜(祝日の場合は翌平日)  
 ◆ 入湯料 / 大人600円、小人300円(17:00以降は大人500円、小人250円)  
 ◆ 問 / Tel.0565-82-3135



**米粉入り生クリーム食パン「稲ブレッド」 600円**

▼ 稲武産「ミネアサヒ」の米粉を使ったパンは、しっとりやさいい食感。



**炭火焼フランク 300円**

▲ 炭焼きならではのジューシーなおいしさ。粗挽き、チョリソー、んにく味噌の3種類。



▲ 直売所野菜売り場には、稲武で採れた季節の野菜がたくさん並ぶ。



▲ 周辺には清流とホテルが楽しめる大井公園などもある。

温泉で癒された後は  
**横丁でご当地グルメに舌鼓!**  
 露天風呂をもつ天然温泉「どんぐりの湯」や、各種体験できる「どんぐり工房」を併設する道の駅。宿場町の活気をそのまま再現したような「どんぐり横丁」では、稲武の米粉を使った焼き立てパンや新鮮野菜、食堂ではご当地グルメなどが味わえます。

**五平餅 300円**

▲ 稲武産米「ミネアサヒ」で作られた五平餅。「ねぎみそ」と「くるみしょうゆ」の2種類。



**大垣赤みそたご焼き 430円**

▼ 作り置きなし、注文を受けてから作られるたご焼きは出来たてふわとろっ! / 粉もん屋 たごちゅう



**美濃いび茶ラテ(左) ほうじ茶ラテ(右) 各310円**

◀ 店内では本格的なお抹茶も楽しめます。/ お茶の瑞草園



◀ 広い敷地内には産直や飲食店、お土産店などが軒を連ねる。

**9** 揖斐郡 県道53号

## 道の駅 池田温泉

**P** 158台



◀ 岐阜県揖斐郡池田町片山1953-1  
 ☎ 0585-45-0037  
 ⌚ 10:00~17:00  
 🗓 水曜日(祝日の場合は翌日)



▲ 池田温泉と同じ泉質のお湯で気軽にひと休み♪



▲ 池田町内の農家さんが直接届ける新鮮野菜や果物。5月~6月には特産の梅を使った梅干しも多く出回る。

週末には全国から人が集まる  
**池田温泉隣接の道の駅**  
 広い駐車場を持ち、週末になると全国各地からキャンピングカーや車中泊の旅行者が集まる人気の駅。JAいび川農産物直売所では、朝と昼の2回生産者が野菜を搬入。収穫したての新鮮野菜をリーズナブルに買えるとあって大人気です。敷地内には池田温泉と同じ泉質の無料足湯もあり、旅の疲れを癒してくれます。

立ち寄り温泉



### 池田温泉 本館・新館

◀ 岐阜県揖斐郡池田町片山3021-1(本館) 1970-1(新館)  
 ☎ 0585-45-1126(本館)  
 ⌚ 10:00~22:00(受付終了21:30)  
 🗓 月曜(本館)、水曜(新館) ※ 祝日の場合は翌日  
 🗑 大人500円、小人300円、幼児無料



全国的にも大変珍しい純重曹の天然温泉。肌にやさしいアルカリ性単純温泉だから、赤ちゃんでも安心して利用できます。木々に囲まれた山あいの静かな風情の中、心ゆくまでつるつるのお湯を楽しんで。(写真は本館露天風呂)

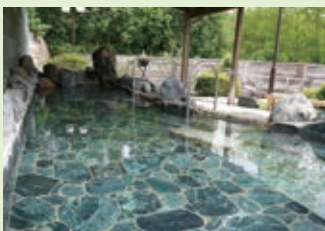



ありがとう平成!  
ようこそ令和!



★新元号記念

総額 **1億円分** (税込)  
建築資金券  
プレゼント

応募期間  
4/26(金) ▶ 5/20(月)

合計  
**50**  
名様に

**1等** [2名様] **500万円** 建築資金券 [税込]

**2等** [18名様] **250万円** 建築資金券 [税込]

**3等** [30名様] **150万円** 建築資金券 [税込]

**当選数** 50名様 (希望者多数の場合は抽選を行います)

**応募期間** 2019年4月26日(金) ~ 5月20日(月)

**抽選日** 2019年5月23日(木)

**当選発表日** 2019年5月24日(金)

※トヨタホームWEBサイト上にご当選者様の市区郡までのご住所とお名前のイン  
シャルを掲載、およびトヨタホーム販売会社よりご当選者様へ直接ご連絡いたします。  
※詳細は下記のキャンペーン概要をご確認ください。

【建築資金券使用条件】●トヨタホーム販売会社の販売エリア内に、シンセシリーズ、エスバオシリーズ、LQの建物をご建築いただくこと。●キッチン、ユニットバス、洗面台は、トヨタホームの商流を通していただくこと。●2019年4月26日(金)から2019年7月31日(水)までに建築請負契約を締結いただき、2019年12月31日(火)までに上棟いただくこと。●広告・販促物への取材と掲載にご協力いただくこと。

パソコン・スマートフォンでご応募の方

検索 <http://www.toyotahome.co.jp>

郵便はがきでご応募の方

宛先	〒461-0001 名古屋市東区泉1丁目23番22号3F トヨタホーム株式会社営業統括部内「建築資金券プレゼント事務局」宛
表面	①お名前(フルネーム) ②お電話番号 ③ご住所 ④Eメールアドレス ⑤ご希望の建築エリア
裏面	⑥担当トヨタホーム販売会社 (既に担当させていただいているトヨタホーム販売会社がある方のみ、ご記入をお願いします)

スマートフォン用QRコード

# 災害にいちばん強い家。

様々な災害から家族を守る。  
**Newコンセプト  
モデル誕生!**

**トヨタホームが誇る6つの“強い”**

- 地震に強い!** 高層ビルにも採用されている強靱な鉄骨ラーメン構造で、大地震による大きな力に対しても変わらぬ強さを発揮します。
- 豪雨に強い!** 屋根のルーフィング材、外壁の止水シート、水密性の高いサッシ、プールと同じ工法のバルコニーなど、あらゆる場所から雨水の浸入を防ぎます。
- 火災に強い!** 火を寄せつけず広げないために、様々な部位で耐火火性能を追求し、延焼を防ぎます。
- 猛暑に強い!** 夏でも冬でも一年中、家のどこにいても快適に過ごせる全館空調システムで、真夏の猛暑による健康被害から守ります。
- 風害に強い!** 瓦を連結させ屋根全体を一体化させたロック工法、風圧はもちろん衝撃にも強い高耐久の外壁、強度が高く割れにくい合わせ複層ガラス。
- 家庭内事故にも強い!** 家中の温度ムラを抑えてヒートショックから守る全館空調システムなど、家庭内で起こりうる様々な事故を想定し、家族を守ります。

各展示場のご案内

**県庁前店** TEL.058-276-0826 岐阜市藪田1-3-20 (ハウジングギャラリー県庁前内)

**岐阜駅西店** TEL.058-251-3511 岐阜市香蘭2-30

**各務原店** TEL.058-383-2588 各務原市蘇原青雲町3-41-1 (ハウジングギャラリー各務原内)

業界トップクラス※1の「60年長期保証」※2

住まいと暮らしを、末永くサポートします。

災害にいちばん強い家づくり。その品質をさらに確かなものにするため、業界トップクラスの生涯サポートをご用意しています。

※1) 2018年3月当社調べ ※2) 60年長期保証は、「初期保証+保証延長」の合算期間で、保証延長にはトヨタホーム販売店による点検と適切なメンテナンスが必要となります。この保証制度は、トヨタホーム シンセシリーズ、エスバオシリーズ、LQをご購入のお客様のみのサービスとなります。詳しくは、トヨタホームのスタッフにお問い合わせください。

ATOLIS PLAN

住いの中にある健康な生涯点検

業界トップクラスの60年長期保証

毎日の暮らしを支えるライフサポート

**トヨタホーム岐阜株式会社**

TOYOTA HOME

本社 / 〒500-8381 岐阜市市橋2丁目1番1号 (県美術館西)

受付 / 10:00~17:00 定休日 / 火曜・水曜

Instagram やってます  
色々なおうちが見られるよ!

TEL.058-274-8301 (代表)

TOYOTAHOME CIFU

西岐阜駅、市橋1、ハツ章公園、宇佐1、岐阜県美術館、岐阜県図書館、お客様駐車場(立休駐車場)、ヒマフヤ、宇佐2、エル・アリーヴ

**10** 郡上市 県道317号(やまびこロード)

## 道の駅 古今伝授の里やまと

**P** 250台   **FREE** 

📍 岐阜県郡上市大和町剣164  
☎ 0575-88-2525  
🕒 かつろぎ広場9:00~18:00(冬期は17:00までの店舗あり)  
🔥 火曜日(祝祭日の場合は翌平日)、年末年始、臨時休館有り



モバイル検索



▲「郡上旬彩館やまとの朝市」には地元農家の新鮮野菜や山菜が揃う。(8:30~16:00、冬季は時間変更あり)



温泉に入って、  
のんびり過ごそう

露天風呂をはじめ、「湯あそび」をテーマにしたさまざまな湯船に入れる。やまと温泉 やすらぎ館」と、無料で厳選掛け流しの天然温泉の足湯が利用できます。郷土料理店、レストラン、アイス工房、パン工房など、飲食店も充実。のんびりと旅の疲れをリフレッシュすることが出来ます。

**pick up**  
やまと温泉「やすらぎ館」  
◆営業時間 / 10:00~21:30 (最終入館21:00)  
◆定休日 / 火曜日(祝日の場合は翌平日)、年末年始、臨時休館あり  
◆入館料 / 大人700円、小人300円、6歳未満無料  
◆問 / Tel.0575-88-9126



▲趣のあるお風呂。スベリン浴槽(すべりだい風呂浴槽)、滝が見える露天風呂が男女交替わりで利用できる!



足湯は無料で利用できる!

▶2016年にリニューアルしたレストラン。「鶏ちゃん定食」がおすすめ。



**Event**  
ゴールデンウィークは毎日イベント開催!

4/27(土)~5/6(月)  
中庭マルシェ(4/27~29) 10:00~16:00  
※雨天中止  
ハンドメイド作品、ワークショップやマッサージなどがお店されます。  
中庭ライブ(4/27~5/6)  
バンド演奏や合唱、歌、フラダンスなどさまざまなグループが日替わりで出演します。(天候により中止の場合あり)



▲ゴールデンウィーク中は中庭イベントを開催。



▲庄川桜にちなんだ名前の道の駅。山々の自然を感じることが出来る。



▶レストランおつかの人気メニュー。若鶏を味噌味に仕立てた鶏ちゃんに野菜の甘み加わった陶板焼き。  
**鶏ちゃん定食 1,150円**

自噴泉のお湯で  
リラックス  
自然に囲まれた道の駅に併設された飛騨庄川温泉「桜香の湯」は露天風呂、超音波流水システムが設置された内風呂、食事、おみやげなどを満喫できる施設。開放感溢れる露天風呂や天然木材を使用した浴場といったロケーションがリラククス効果を高めてくれます。

**11** 高山市 国道158号

## 道の駅 桜の郷 庄川

**P** 156台   **FREE** 

📍 岐阜県高山市庄川町猿丸88  
☎ 05769-2-1030  
🕒 8:00~17:00  
🔥 年末年始



モバイル検索



**pick up**  
飛騨庄川温泉「桜香の湯」  
◆営業時間 / 10:00~20:30 (受付は20:00まで)  
◆定休日 / 木曜日(祝日の場合要確認)、臨時休館あり  
◆入館料 / 大人700円、小人300円、4歳未満無料  
◆問 / Tel.05769-2-2044



**ざる蕎麦 850円**  
▲高冷地の庄川で栽培された良質のそば粉で打たれた「ざる蕎麦」もおすすめ。



▲量数きの休憩室でゆっくり出来る。



▲情報無料休憩室で情報収集しよう。



▲庄川の地元産の野菜や飛騨高山のお土産が揃う特産品販売施設「さくら」。



立ち寄り温泉

鳳来ゆ〜ゆ〜おりいな



▼子どもプールはウォータースライダーで遊ぶ。

- 愛知県新城市能登瀬字杏輪23-1
- ☎0536-32-2212
- ♾️浴場 / 10:00~21:30 (受付終了20:30)
- ♾️スポーツ施設 / 10:00~21:00 (受付終了20:30)
- ♾️火曜日(祝日の場合は翌日)、年末年始
- ♾️浴場 / 大人610円、子ども300円、幼児150円
- ♾️スポーツ施設 / 大人510円、子ども250円、幼児100円



モバイル喫楽

板敷川のせせらぎと豊富な緑を感じながら入れる露天風呂や大浴場をはじめ、温泉プールなどのスポーツ施設などがある多目的に楽しめる施設です。

立ち寄り温泉

南濃温泉 水晶の湯



- 岐阜県海津市南濃町羽沢1623-3
- ☎0584-58-1126
- ♾️10:00~21:00 (受付終了20:30)
- ♾️第1・3・5月曜(祝日の場合は、翌平日)
- ♾️大人510円、小人300円



モバイル喫楽

駐車場から専用バスに乗ること約6分、豊かな自然の中にある温泉。保温性の高い泉質は別名“魔法瓶の湯”と名高く、一番人気の露天風呂は濃尾平野が一望できる絶好のロケーションです。

奥三河国定公園の玄関口にあり、新城市鳳来の特産品、梅を使ったおみやげがさまざまあります。施設北側には庭園で有名な満光寺など、見どころいっぱい。車で15分走れば、温泉施設「鳳来ゆ〜ゆ〜おりいな」でひと息つけます。

鳳来観光の拠点になる道の駅

梅とろろそば 850円

(平日のみ)



▲近くにある「柿本城址」にちなんだお土産も販売。



12 新城市 国道257号

道の駅 鳳来三河三石

P 26台



モバイル喫楽

- 愛知県新城市下吉田字田中106-1
- ☎0536-34-0139
- ♾️9:00~17:00
- ♾️木曜日、年末年始

自家製梅サイダー 300円

三石五平餅 1本160円



◀五平餅は他のお食事とセットにすると、五平餅が2本ついてプラス200円で食べられる!

13 海津市 国道258号

道の駅 月見の里 南濃

P 103台



モバイル喫楽

- 岐阜県海津市南濃町羽沢673-1
- ☎0584-58-0258
- ♾️8:00~18:00
- ♾️無休 ※店舗により異なる



▲ゼリーやジャム、チップスなど南濃みかんを使った地元産の加工品。

濃尾平野を一望できる高台に位置し、県下最大級の敷地面積を誇る道の駅。一年中果物が買える道の駅として、いちご、キウイ、いちじくやぶどうなど地元産の果物や、特産品南濃みかんを使った加工品も充実しています。5/3、4にはGWイベントも開催!



県下最大級! 誰もが楽しめる! 屋内アミューズメント施設です!!

大人も子供も楽しめる!!

# トランポリンで全身運動!!

## 料金案内

フリーゾーン		キッズゾーン(3歳未満)	
1set(90分)	延長(30分)	1set(120分)	¥500
大人(中学生以上)	¥2,400	¥800	
子供(小学生)	¥1,800	¥600	
子供(3歳~小学生未満) ※パラソルスター初期利用不可	¥1,000	¥300	
見学(トランポリンスペース入場不可)	無料		

新規会員登録料  
初回ご利用時のみ ¥800

プライベートゾーン  
1set(60分) ¥8,000

全面貸切料金(要予約)  
日時と人数(大人・子供)をお知らせ下さい。  
※3~4歳のお子様利用時は保護者の同時利用が必要です。

有効期限: 2019/5/31

フリーゾーン  
利用料 300円OFF

エクストレッチ各務原店 ☎058-372-3388

平日 16:00~24:00 (最終受付22:30)  
※学校長期休暇(連休、春休み等)、GW、お盆、年末年始などは時間を変更して営業し、平日もしくはHPにてご確認ください。  
土 10:00~24:00 (最終受付22:30)  
日 10:00~21:00 (最終受付19:30)  
火曜定休

岐阜県各務原市鷺沼各務原町1丁目26番地1 TEL.058-372-3388

16 新城市 国道151号

## 道の駅 もっくる新城

P 90台    

📍 愛知県新城市八東穂字五反田329-7  
☎ 0536-24-3005  
🕒 9:00~18:00 (モーニングは8:00から、観光案内所は17:00まで)  
🚰 無休



モバイル喫茶



◀ 新城産の卵を使ったモーニング。卵かけごはん、コーヒーもおかわり自由! (8:00~10:20)



◀ 木のぬくもりを感じながら入れる足湯。利用時間10:00~16:00 (木曜日休)



▲ 三河木材をふんだんに使った建物にも注目。



### 足湯には湯谷温泉を使用

開湯1300年以上の歴史がある湯谷温泉を利用した足湯が好評。五平餅などの軽食の他、モーニング・ランチ時間のバイキングやジビエを使ったメニューなど、フードコートの食事が充実しているので、お腹を満たすことができます。

17 恵那市 中央自動車道

## 恵那峡SA上り

P 181台    

📍 岐阜県恵那市大井町舟山1120-206  
☎ 0573-26-1535  
🕒 24時間  
🚰 無休



モバイル喫茶

### フードコートに濡れない足湯が登場

お湯の代わりにセラミックボールを使用した「濡れない足湯」をフードコートで利用できます。素肌に直接触れないので衛生的で、足拭き用タオルの準備も不要。ほかほかみんなで温まろう。



▲ 濡れない足湯処 TEL.0573-20-5760  
岩盤浴と同じ遠赤外線の効果で、身体の芯まで短時間で温まる。  
利用時間 / 9:00~21:00



▲ グルメ店や恵那市の特産品が買えるお土産店などが幅広く揃う、充実した施設。

# 気軽に足湯でリフレッシュ

気軽に入れる足湯で、ほっとひと息つきませんか。



14 長島町 伊勢湾岸自動車道

## 湾岸長島PA上り・下り

P 上り207台 下り207台    

📍 上り / 三重県桑名市長島町松蔭427-2  
☎ 0594-45-8585  
📍 下り / 三重県桑名市長島町松蔭393-2  
☎ 0594-45-8588  
🕒 フードコート7:00~22:00  
🚰 無休



モバイル喫茶

▼ 上り(右写真)は20席、下り(下写真)は16席、それぞれ着替室もある足湯。上り線・下り線とも8:00~20:00に利用できる。



▲ 下り線には展望台がある。

15 関市 県道58号(平成こぶし街道)

## 道の駅 平成

P 88台    

📍 岐阜県関市下之保2503-2  
☎ 0575-49-3797  
🕒 9:00~18:00 (12/1~1/31は17:00まで)  
🗓 年末年始、1月と6月の定期清掃日



モバイル喫茶

### 医療用超音波を取り入れた足湯

体の芯から温めてくれる足湯に無料で利用できます。机が設置されているので、楽にくつろげるのがポイント。ほかにもしあわせの気の森で散策、水車小屋で手打ちそば、バターゴルフなどいろいろ楽しめる道の駅です。



▼ いたけ園で原木栽培のしいたけの摘み取り体験ができる。(要予約)



▲ 平成時代最後の記念に立ち寄る人も多い。

◀ 案内板をバックに撮影する人がいっぱい!

予約優先

2 event

# 親子パン作り教室

時間:10:30~11:30  
 参加費:2,000円 定員:15組  
 講師:岐阜市則武のパン屋さん フィオリさん  
 持ち物:エプロン、手拭きタオル、パンに入れた  
 いもの(レーズン、ナッツ、ウィンナー、  
 チーズ等)、めん棒(あれば)  
 ※焼き上がりは14:00になります。



3 event

予約優先

# スイーツづくり

かわいいスイーツを作ってお母さんに  
 プレゼントしよう!  
 時間:13:30~14:15まで  
 参加費:800円  
 定員:10組



4 event

# グループ演奏

うずら太鼓演奏  
 11:00~11:30

参加できる  
コーナーもあるよ!

~自然を楽しむ母の日スペシャル~

# ひだまりフェス

予約不要

駐車場は  
くだおれ横の  
第3駐車場に  
お停めください

どなたさまもお気軽におこしください

2019.5.12日 10:00-16:00

おもつがえスペースあり

授乳室あり

イベント予約はこちらから▲



5 event

# おおきな絵

予約優先

時間:14:30~15:30  
 参加費:1人200円 定員:20名  
 持ち物:汚れてもいい服、着替え、タオル



7 event

# 郡上わりばしによる ワークショップ もりのどーなっつ まあるいつみきminiづくり

赤ちゃんのファーストイ♪国産の好きな木を  
 選んでつくる安心安全のおもちゃです。  
 時間:随時開催  
 参加費:もりのどーなっつ 2,000円  
 まあるいつみきmini 1,200円

- ◆木工教室 ※数に限りあり
- ・子ども椅子づくり.....2,000円
- ・サイドテーブルづくり...2,500円
- ・ミニキッチンづくり.....8,000円

- ◆ミニマルシェ
- ・郡上わりばし
- ・tulip(手作り子ども服・雑貨)
- ・とまり木(フェアトレード食品・雑貨)

フェス特別価格でご提供♪

# ◆Hidamari cafe スペシャルメニュー

- ・具だくさんキーマカレー.....500円
- ・きのこたっぷりベーグルサンド...500円
- ・フルーツたっぷりタピオカドリンク 500円
- ・フェス限定  
デザートパフェ...500円

※写真は全てイメージ写真です

1 event

# 来場福引!

クーポンの福引チャレンジ券と  
引き換えに福引にチャレンジ!

- 1等 大阪有名テーマパーク チケット
- 2等 飛騨牛グルメセット
- 3等 Hidamari cafe スイーツセット

8 event

# 木を使った ぶんぶんごまづくり

時間:随時開催  
 参加費:1個500円



# ぴかぴか泥団子

時間:随時開催  
 参加費:  
 1個500円



子ども椅子



ミニキッチン



サイドテーブル



# ひだまりの森 岐阜市東鶉3-59

イベントの問い合わせ&ご予約

☎0120-79-5517



モバイル版



※駐車場はくだおれ本店横西、  
ひだまりほーむ第3駐車場

イベントの予約はこちら

hidamari-home.jp

有効期限:2019/5/12

# 当日限り有効 福引チャレンジ券

\*コピー不可 \*1組1枚のみ使用可 \*他券併用不可  
ひだまりほーむ ☎0120-79-5517

家づくり  
無料相談  
コーナー

リフォーム・リノベーション相談

土地探し相談

資金相談

# 築50年の家リノベーションモデルハウス

# NEW 展示場オープン!

(3/21) 無料見学会開催 ご予約不要

5月11日(土)・12日(日) 10:00~17:00

リノベーション専属一級建築士による相談会同時開催!  
お気軽にご見学&ご相談にお越しください。ゆっくりと  
ご見学いただきたい方は事前予約がおすすです。

▼見学会情報ははこちらから



〒500-8288 岐阜市中鶉5-127  
 営業時間:10:00~17:00  
 定休日:月・水・木曜日  
 ※定休日にご見学希望の方はお電話にてご連絡ください。  
 お問い合わせ:058-201-1430 HP:https://woodylife.jp/



# 写真映えで見どころあり!



みごたえあるスポットではぜひ、写真撮影を! 自分への「写真みやげ」にして旅行気分を味わおう。



Special Feature  
特集

19 恵那市 県道33号

## 道の駅 おばあちゃん市・山岡

P 70台

岐阜県恵那市山岡町田代1565-169 ☎0573-59-0051  
9:00~18:00(冬季は17:00まで) 無休



モバイル喫煙



▲温もり感じる布小物や人形なども地元のおばあちゃんの手作り。

### 巨大水車に花や緑、おもてなしに満ち溢れた道の駅

全国シェア8割を誇る、寒天の生産地として知られる山岡町。日本随一の大きさを誇る木製水車が駅のランドマークになっています。地元のおじいちゃん、おばあちゃんの育てた野菜や手作りにこだわった食事や加工品が人気を集めています。



▲ブチエディング気分が味わえるフォトスポット「しあわせの鐘」の前で記念写真を撮ろう。



おふくろの味定食 850円

▲4時間かけて煮た煮豆や、田楽、寒天のところがてんなどすべて手作りにこだわった定食が大人気!



▲直径24メートルの巨大水車は迫力満点!心地よい音色に癒される。



▲寒天ラメや寒天ゼリーなど、寒天を使った加工品がたくさん揃う。

▲5/5(日)には日曜朝市(9時~12時)、こどもの日イベント(10時~14時)などを開催!

18 北設楽郡 国道151号

## 道の駅 豊根グリーンポート宮嶋

P 37台

愛知県北設楽郡豊根村坂字宮ノ嶋29-3  
☎0536-87-2009  
9:00~17:00 水曜日(祝日の場合は翌日)



モバイル喫煙

### 芝桜で有名な茶臼山高原からすぐ 大自然と一体化した癒しの駅

県内第1号指定の道の駅。芝桜で有名な茶臼山高原からも近く、観光情報収集の拠点としても便利です。採れたての野菜や地元の特産品が買えるほか、レストランでは地元食材をふんだんに使ったメニューが楽しめます。

チョウザメだんごの香酢定食 1,000円



芝桜まつり2019

5/11(土)~6/9(日)  
茶臼山高原で開催。  
詳しくはPick Up News頁へ!



新豊根ダムカレー 850円



▲平成27年に全面リニューアルした綺麗な道の駅。



▲豊根村の産直野菜や特産品を取り揃えた物産品売場。



▲テラス席で緑を眺めながらの食事は最高に気持ちいい!

有効期限 2019/5/31

道の駅内「山のレストランふるさと」で食事された方に【ちよっぴりおやつ】プレゼント!

豊根グリーンポート宮嶋 ☎0536-87-2009



新東名「新城IC」より約50km。

鉄<<<乗クーポン/19.5月号

## 高価買取!出張無料査定!!

- ★家電・家具
- ★趣味・スポーツ用品
- ★自転車・バイク・ボート
- ★インテリア・雑貨・贈答品
- ★店舗事務機器
- ★ホビー・カルチャー
- ★楽器・大型水槽
- ★美容・健康機器
- ★厨房機器
- ★農業機械
- ★電動工具類
- ★各種教材

片付け・遺品整理

ご相談承ります  
お気軽にご相談ください

リサイクル アッパー ショップ

一宮店・TEL.0586-84-2111(一宮市木曾川町玉ノ井稲荷前333)  
名古屋店・TEL.052-302-8837(名古屋市中川区伏屋5-101)

一般社団法人遺品整理士在中

★クレジットOK! VISA

買取相談はお電話1本

☎0120-965-092

木曜定休/10:00~20:00 携帯からもOK! リサイクルアッパー 検索

LINEで簡単無料査定!ご利用ください

LINE@ID@[upper92]で検索ください



webクーポン



有効期限: 2019/5/31

咲きさら楽読者限定特典  
買取20%UP!

一部除外品あり ※持込のみ

\*コピー可 \*本券1枚で1名様使用可 \*他券併用不可

アッパー ☎0120-965-092



スーパー三心から東へ約200m



▲遊歩道にはなももが咲き、施設の南を流れる小坂川の風景と合わせて楽しめる。



▲一本の木に3色の花が咲くはなもも。



▲喫茶からは小坂川の流れが見られる。



▼駐車場の入口にはインバウトのある大鬼が。福應寺の本堂の大棟の両端に飾られていた鬼。平成10年の屋根の改修時にこちらへ移された。



**20** 下呂市 県道437号(飛騨御岳はなもも街道)

## 道の駅 南飛騨小坂はなもも

**P** 34台

☎ 0576-62-1010  
8:00~16:30(季節、施設により異なる) 無休

モバイル喫染

周辺で、はなももが華やかに咲く！

小坂の滝めぐり、飛騨小坂温泉郷に近い、観光拠点にも便利な道の駅です。施設の愛称になっている「はなもも」が4月下旬に見頃を迎えます。同時に「飛騨小坂はなももまつり」が開催され、たくさんの人で賑やかになります。



▲「鈴鹿サーキット」があり、モーターレースの街として知られる鈴鹿市。映像と音響で臨場感のあるF1マシンを展示中。

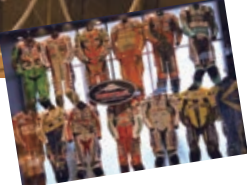

▲実際に選手が着用したライダースーツも。破れた部分は過酷なレースを物語る。



▲鈴鹿墨を使った作品、伊勢型紙を使った美術工芸品やインテリアは必見。



タイヤカス さきいか 600円



鈴鹿PA限定 作フィナンシェ 鈴鹿プレミアム 5個入1,080円

◀お土産コーナー「すずかの」は、鈴鹿の銘菓や伝統工芸品、モーターレース関連商品などバラエティ豊か。

**21** 鈴鹿市 新名神高速道路

## 鈴鹿PA 上り・下り PIT SUZUKA

**P** 上り107台 下り134台

☎ 059-371-6564 無休  
フードコート9:00~21:00、お土産9:00~20:00(施設により異なる)

モバイル喫染

3月に誕生した新PA！  
モーターレースの熱気が随所に

鈴鹿PA限定 750円  
伊勢カレーうどん  
うどんそば 伊のいち

鈴鹿PA限定 240円  
鈴鹿あんぱん  
プロト

鈴鹿PA限定  
PIT鈴鹿カレー 780円  
定食・丼 すすき食堂

## クロスメディア・コミュニケーションを最適化！ あなたの戦略と技術で広告効果を最大化！

# 大募集

- 中途採用 第二新卒者
- 募集職種 ①Webデザイナー／コーダー ②社内SE／システム開発／各種プログラミング
- ・Webデザイン
  - ・コーディング
  - ・データベース
  - ・WEBアプリケーション開発
  - ・ネットワーク構築
  - ・各種プログラミング
  - ・サーバー管理業務
  - ・ITコンサルタント
  - ・SEO/MEO対策

- 内容** ①Webデザイナー・コーダー ②社内SEシステム開発・各種プログラミング
- 休日** 月9日・GW・夏期・年末年始
- 勤務地** 岐阜本社 岐阜市下奈良
- 資格** 専・短大卒以上
- 月給** ①21万円～35万円+能力給 ②25万円～50万円+能力給
- 待遇** 各種保険完備・昇給1回・業績手当・交通費支給(上限有り)  
※研修期間・給与には個人差があります。
- 時間** 8:00～20:00迄の自由勤務制
- 応募** 履歴書・職務経歴書をお送り下さい。



岐阜本社 500-8385 岐阜市下奈良1-1-8 | HP <https://www.ad-kit.co.jp/> | TEL.058-268-7577 | 詳しくはこちら→



# ここに行ったら食べるべし。注目グルメ

施設の地元ならではのおいしい、おすすめグルメがあります。



23

大府市 知多半島道路

## 大府PA上り

P 115台



愛知県大府市長草町石原57  
0562-57-7770 24時間 無休

モバイル映楽

笠原オリジナルすだちそば

1,200円

▼日本料理人、笠原将弘氏がプロデュースする「笠原」黄否両論で食べられる一品。知多美人そばを使用した爽やかな味。



### 有名シェフがてがけた料理を食べよう

知多半島道路のパーキングエリアは「愛知多の種」として展開しており、大府PAは「華の種」として、知多半島の食材とアクアイグニスによるコラボのレストランメニューやお土産品を揃えています。

22

高山市 国道41号

## 道の駅 飛騨街道なぎさ

P 40台



岐阜県高山市久々野町渚2685番地 0577-52-4100  
8:30~17:30 水曜日(1~3月のみ)

モバイル映楽

### 地元の味を堪能しよう

りんごや桃など果物や野菜の生産地として知られる高山市久々野。さまざまな食材を使ったメニューがたくさんあります。



りんご、あぶらえなど  
いろいろな味が  
あります!

桃源郷 ジェラート シングル 270円

道の駅なぎさ限定

りんごのげんこつ 400円

▲駄菓子の「げんこつ」に飛騨久々野産りんごをくわえたお菓子。

◀久々野産の果物や野菜等を使用したジェラートは季節の味を楽しめる。写真のジェラートは飛騨牛乳と久々野産あじめこしょうを使用したピリ辛味。

24

愛西市 県道125号

## 道の駅 立田ふれあいの里

P 50台



愛知県愛西市森川町并柘西27  
0567-23-1011, 0567-24-0220(レストラン立田)  
9:00~18:00(レストラン立田:8:00~17:00) 木曜日

モバイル映楽

### 特産品の採れたてレンコンを堪能!

全国有数のレンコンの生産地と知られる愛西市。道の駅内にある「レストラン立田」では、レンコンを使った料理が楽しめます。人気の「あいさい弁当」をはじめ「レンコンラーメン」などユニークなメニューも◎!



880円 あいさい弁当

▲きんぴらやサラダ、つくねなど様々なレンコン料理が少しずつ味わえる特製弁当。採れたて新鮮なレンコンがたっぷり!

レンコン蒲焼丼 550円

◀うなぎの代わりにレンコンのすり身を使って蒲焼に醤油と海苔が香ばしく、ふわふわした食感がクセになる!

23

海津市 国道258号

## 道の駅 月見の里 南濃

詳しくは「温泉」ページで

月見茶屋の南濃みかんラーメン 580円

▼みかん果汁を練り込んだ麺と、あっさり塩味のスープが爽やかマッチ!チャーシュー代わりにみかんをトッピング!(店内で食事の場合は723円)



### 南濃みかんを使ったご当地グルメ

道の駅構内にあるレストランや売店では、特産品である南濃みかんを使ったラーメンやうどん、ソフトクリームなどが楽しめます。甘みが強く、味の濃い南濃みかんの風味を存分に味わってみて。

20

下呂市 県道437号(飛騨御岳はなもも街道)

## 道の駅 南飛騨小坂はなもも

詳しくは「写真映え」ページで

### 鉱泉粥など素朴でおいしい地元の味

地元産の素材をふんだんに使ったメニューを提供。えごまを使った「五平餅」はオリジナルのタレを使用。「はなもも喫茶」で食べられる「鉱泉粥」は持ち帰り用のレトルトパウチもあり、お土産におすすめです。



250円 五平餅

▲飛騨産のえごまのタレをたっぷり塗って香ばしく焼き上げている。



鉱泉粥定食 650円

◀日本有数の炭酸源泉で知られる「ひめしゃがの湯」の源泉を使った伝統の味。白米または玄米のどちらかを選ぶ。