「岐阜県美術館」より車で約5分

内ご自宅での内職

内完全報酬制（個数分）

今人気!内職の仕事。主婦で20代～50代活躍中!技術習得有。約30名一気に募集

種 リボンの制作（針・のり・はさみ・グルーガン等使用）
時 ご自宅での自由な時間に
資 当社で技術習得された方、固定電話もしくは携帯電話をお持ちで昼間連絡が取れる方
待 初めに技術習得研修有（午前中1～2時間程）。丁寧に指導致します。
応 まずはお気軽にお電話を。月～金9～16時受付
事 リボン徽章（胸章）の製造

ヨシダ産業株式会社 岐阜市六条南3丁目14-19
✆058-273-9313 担当／吉田・小森

養老鉄道「池野駅」より車へ車で6分

AP ①フィルム梱包作業 ②資材組立作業

AP時給950円以上、日給7,500円以上

週2日、1日2h～勤務OK! 働きやすさ◎男女共に募集中♪

給 ①【フルタイム】日給8,500円～13,000円
②【フルタイム】日給7,500円～
【短時間】時給950円～
時 8:15～17:15の間で応相談
休 シフト制
資 未経験歓迎、フォークリフト有資格者優遇
待 昇給、社保、車通勤相談可、残業手当、制服貸出、資格取得制度有（フルタイムの方）
応 まずは気軽にお電話ください!
PR 30～50代の主婦の方活躍中!
事 フィルム工場内の作業員

山本工業 安八郡神戸町安次900-1
✆090-4852-5554 担当／山本、三田

ぎふ咲楽 NET@求人情報

自動車関連、電気機械製造業・仕分け・梱包・商品管理 など

軽作業

西部体育館裏

P生地出荷スタッフ

P時給830円～1,100円

時 9:00～19:00内で時間応相談
休 土曜、日曜、祝 資 経験者優遇、未経験者歓迎
待 交通費支給、正社員登用制度有
応 まずはお気軽にお電話ください。
事 服地、手芸品などの卸販売

三陽商事（株） 岐阜市鏡島南2丁目8番27号
✆058-252-0034 担当／臼井

求人

略語の説明	給 給与
正 正社員	時 勤務時間
P パート	休 休日
派 派遣スタッフ	資 資格
A アルバイト	待 待遇
契 契約社員	事 事業内容
短 短期スタッフ	応 応募方法
準 準社員	PR お店から一言

ドン・キホーテ柳ケ瀬店より北へ200m

APホールスタッフ ※主婦の方も大歓迎

AP月～木 1,000円／金・土 1,100円 ※未経験歓迎

社会経験や接客経験は一切問いません!楽しく働く!! 皆勤手当・正社員登用制度も有!

給 月～木 1,000円／金・土 1,100円
時 17:00～22:00 土曜、祝できる方大歓迎!
休 定休日は日曜、その他はシフトにて相談!
資 週2～できる方、パート主婦の方・未経験歓迎、学生、フリーターOK!
待 昇給有、車通勤OK（無料駐車場）、制服貸与、食事付、研修100h（研修時間は能力に応じて短縮）
応 まずはお話しだけでもお気軽にお電話ください。
事 和食店

柳ケ瀬 五感 岐阜市神田町3-8
✆058-263-3318 担当／浅野

環状線「鏡島精華」交差点より車で1分

APキッチン・ホール・洗い場 ※未経験歓迎

AP時給900円～（高校生860円～）

調理・接客・洗い場スタッフ募集! 急募の為採用までスムーズです!

時 【昼】10:30～14:30、【夜】17:30～21:30
休 火曜定休（シフトは相談して決定）
資 土日祝できる方大歓迎!未経験の方も歓迎!
平日・土日祝どちらでも2時間～の勤務でOK!長期で働きたい方、たくさん稼ぎたい方もぜひどうぞ!
待 経験者は時給変動有、制服貸与、食事補助
応 お気軽にお電話からお問合せください。
キッチン・ホール時900円～（高校生860円～）、洗い場・簡単な仕込みスタッフ時860円～も募集中!
事 和食料理店

寿限無（じゅげむ） 岐阜市西荘1-6-2
✆058-253-1515 担当／田中

岐阜タカシマヤの北正面

APホール

AP時給950～1,200円【入社1ヶ月は時給100円UP】

入社1ヶ月は特別手当付で今なら時給100円UP☆

雇 オーダーを取ったり料理を運んだり一般的なホールのお仕事♪面接時にはお寿司が食べられます!
給 時給1,000～1,200円【入社1ヶ月は時給100円UP】、平日ランチと高校生は時給950円以上
時 11:00～14:00、17:00～21:00頃
休 日時応相談 ※来年3月迄の短期もOK!
資 未経験、学生、フリーター、既婚者、高校生歓迎!
※週末でもできる方歓迎!
待 【入社1ヶ月特別時給&履歴書不要】
制服有、食事補助、昇給随時、交通費規定支給
応 気軽にお電話ください。（履歴書不要です）
※お店は14:00～17:00以外で受付します。
※090-3389-8224（山本）でも受付OKです。
事 寿司屋

ぎふ初寿司 高島屋前店 岐阜市日ノ出町2
✆058-264-4871 担当／山本

ぎふ咲楽 NET@求人情報

居酒屋・カフェ・ファミレス・ファストフード・宅配・食品製造販売 など

飲食

PC・スマホでも求人情報をご覧いただけます
www.sakura-world.net
サクラワールド
ぎふエリアの求人情報はQRコードから簡単アクセス

JR岐阜駅より徒歩3分

APホールスタッフ

AP時給1,000円～（研修中時給900円）

未経験歓迎!接客スタッフ募集 接客マナーが1から磨ける♪

時 18:00～23:00
金・土・祝前日・祝日できる方大歓迎!
休 日曜、他シフト制
資 経験不問。未経験OK、大学生、フリーター、主婦の方大歓迎!（高校生不可）
待 制服貸与、まかない有、昇給有、研修有
応 お気軽にご連絡下さい。（受付15時～）
PR 初めは先輩が丁寧に教えていきますので、困った事や分からないことはスグに聞ける環境です!マナーや接客スキルを身に着けたい方大歓迎♪
事 居酒屋

聚楽

聚楽-じゅらく- 岐阜市住田町1-4
✆058-263-8338 担当／採用担当

柳津イオンから車で1分

APホールスタッフ・キッチンスタッフ

AP時給900円以上、土日時給50円UP

頑張り次第で給料もUP! おいしい賄いが無料で食べられる♪社員同時募集中!!

給 時給900円以上、土日時給50円UP
22時以降深夜手当有り!
研修期間30h（短縮有）／時給850円
時 10:30～翌3:00 ※時間・曜日柔軟に対応
休 シフト制
資 未経験者歓迎。
調理補助できる方別途時給UP
待 正社員登用有、制服貸与、まかない有、車通勤OK!
応 まずはお気軽にお電話ください。
事 飲食店

うま屋ラーメン 岐阜柳津店 岐阜市柳津町東塚4-4
✆058-218-2292 担当／採用担当

岐阜市河渡橋西交差点から車で1分

正①ホール ②キッチン APホール・キッチン

正①月給18万～ ②月給24～40万 AP時給850円～

未経験OK、接客・料理を0から学ぶ。料理、調理、笑顔が好き!

時 【正】10:00～22:30（休憩あり）
【A・P】11:00～14:30、18:00～22:30
1日3時間、週2日からOK!!
休 【正】月5日or完全週休2日制（シフト制・希望考慮）【A・P】1日3時間、週2日からOK!!
資 高校生、大学生、未経験、土日祝勤務のみ、フリーター、主婦歓迎、Wワークok
待 制服貸与、車通勤OK、まかない有、昇給有、賞与有、各種手当、交通費有、社保完備、社員登用有、夏冬休暇、慶弔、連休可、研修有
応 まずはお電話ください。
PR 楽しく働ける環境づくりを第一に考えています。定期的にプチボーナスもあります。
事 イタリア料理店

PIZZERIA SPADA 岐阜市河渡4-87-1
✆058-214-9559 担当／白木

国道21号線「飯田」交差点を南に車で5分

AP【西鶉店】①開店準備 ②ホール・キッチン

AP【西鶉店】①時給950円～ ②時給1,100円～

業界大手の焼肉店で楽しく働く! 自分に合った生活スタイルでしっかり稼げる♪時短勤務もOK!

給 ①［平日］時給950円～、［土日祝］1,050円～
②［平日］時給1,100円～、［土日祝］1,200円～
（研修有）
時 ①［平日］9:00～14:00、［土日祝］9:00～15:00
②［平日］17:00～24:00、［土日祝］16:00～24:30
休 シフト制（週1勤務～、1日2時間～OK!）
資 Wワーク、未経験、主婦、フリーター、定年後の方も大歓迎!
待 制服貸与、交通費支給（規定有）、車通勤OK!、昇給有。
応 お気軽に採用担当までお電話下さい。
事 焼肉店

あみやき亭 西鶉店 岐阜市西鶉1-17-1
✆058-268-4129 担当／採用担当

カフェで働きたいと思っていたそこのアナタ! haifuなら色んなことにチャレンジできます♪

形 ①カフェスタッフ（正社員）②カフェスタッフ（パート）
③カフェスタッフ（アルバイト）
給 ①18万円～（その他手当有）
②③870円～（土日はパート時給50円アップ）
仕込み（午前、午後）接客・清掃・洗い場・調理・お菓子、
雇 調味料つくりなど。（詳細は面接時にお伝えします。）
①正社員8:30～17:30 ②パート a:8:30～15:00
時 b:11:00～14:00 c:15:00～18:00（勤務内容や時間帯は応相談）
③アルバイト 11:00～14:00（ホール接客）
休 ①社内規定に則りシフト制、年間（110日）年末年始休暇
②③社内規定に則りシフト制
待 ①社会保険完備、昇給、退職金制度、交通費支給 ①②③制服貸与
お料理やお菓子作りが好きな方、手作りの調味料づくりや農園で育てる無農薬野菜作りなどにご興味のある方、無資格でも大歓迎です!就労継続支援A型の生活指導員、職業指導員スタッフも同時募集中です。

cafe haifu（はいふう）
tel 058-201-7287 11:00～17:30 担当／渡邊
本巣市下真桑9-2 休／水曜・不定休 Cafehaifu2018

岐南ICより車で北へ800m

APホール・簡単な調理

A【夜】時給1,030円～ 【昼】時給910円～

笑顔いっぱい、楽しいお店☆ おいしい、まかないあります☆ 22時より1,288円以上☆

給 【夜】時給1,030円～（高校生は960円～）
【昼】時給910円～
時 【夜】17:00～23:45、勤務は1日3時間～OK!
【昼】10:30～14:00 水・木・金のみ（おいしいまかない付）
休 月曜定休、【夜】は週2日から、3時間からOK
資 大学生歓迎!! Wワーク・未経験の方OK
待 社保、交通費、昇給、お誕生日プレゼント
応 お気軽にお電話ください。（受付14時～）
HPから簡単ご応募!! www.258edo.com
事 居酒屋

江戸YA 岐阜本店 羽島郡岐南町上印食4-148
✆058-246-1015 担当／田中

岐阜市茜部、岐阜市北鶉

A P ホール、キッチン

A P 時給870円～、土日祝時給1,000円（研修期間有り）

中学卒業以上、外国人もOK! 10代～高齢者まで活躍中!

時 10:00～15:00／17:00～21:00の間で応相談。
休 シフト制
資 中学卒業以上からシルバーさん、外国人、未経験者OK。
待 車通勤OK、まかない付、制服貸与
応 まずはお気軽にお電話下さい。
事 飲食店

そば屋 玄徳亭 岐阜市北鶉1-54
✆058-275-9498 担当／店長

めん処 ふと吉 岐阜市茜部菱野4-41
✆058-273-1218 担当／店長

旧ビアゴ鶉店道路向かい

正 ホール・キッチン

正 月給20万円～35万円

未経験大歓迎!!先輩が丁寧に優しくフォローするので安心! 女性も多く活躍!!

給 月給20万円～35万円
時 10:00～24:00（シフト制）
休 週休2日（月8日休み）
資 経験者優遇、未経験の方も大歓迎!
待 昇給、制服、深夜手当有、社保完、賞与有
応 お気軽にお電話ください。
PR 入社祝金15～30万円有!!（規定有）
40～60代活躍中
事 お好み焼屋さん

道とん堀 岐阜南店 岐阜市南鶉5-6-1
✆058-275-6558 担当／採用担当

犬山・扶桑・岐阜・各務原・羽島で募集!

A P マッサージ師（委託業務スタッフ）

A P 完全歩合制 ※経験者優遇

30代～60代女性活躍中!隙間時間に!Wワーク・未経験者OK! しっかりとした管理体制で安心!!

地 岐阜・各務原・羽島のサロン内、ビジネスホテル
犬山・扶桑エリア特に大募集中!
種 マッサージ師（待機場所もしくはお近くの方は自宅も可。ご相談ください。）受付事務同時募集。
時 11:00～翌1:00（3h～OK） ※応相談
休 土日祝応相談（WワークもOK!）
※土日祝入れる方大歓迎!※週1～勤務OK!
資 社員登録有、経験者優遇（未経験者可）、エステ経験者歓迎!
待 最低保障制度有
応 未経験者は丁寧に指導します。まずはお電話ください。
事 マッサージ・リラクゼーション

（株）柳ヶ瀬マッサージ 岐阜市羽根町12-7 メッセージビル 2F
✆090-5859-7338 担当／栗本

岐阜市島栄町

正 A P ①スタイリスト ②アシスタント

正 月給20万円～ A P 時給900円～

ブランクある方!アシスタントから始めてみませんか?

給 【正】①月給28万～ ②月給20万～
【A・P】①平日時給1,000円～、土日祝時給1,100円～
②平日時給900円～、土日祝時給1,000円～
時 9:00～19:00（受付時間は18:00まで）
3時間だけor午前だけOK!【正】実働8時間
休 毎週水曜＋他（土日休み応相談）
資 要美容師免許、主婦の方も大歓迎!
待 昇給、賞与、雇用・労災保険、車通勤可、交通規定支給、社員登用有
応 お気軽にお電話を。電話受付9:00～18:00
事 美容室

美容室りとるくろーばー 岐阜市島栄町1丁目20番地
✆058-215-0134 担当／成戸

バロー各務原中央店、敷地内東

正 P ①スタイリスト ②土or日休みスタイリスト

正 各務原店、早朝手当あり（月6休1.5万円、月8休1万円）

土・日休みもOK!主婦活躍中! 鵜沼・各務原、両店同時募集!

給 ①【正】月25万～＋歩合（土日出勤、月6休）、月22.5万＋歩合（土日出勤、月8休） ②【正】月23.5万～＋歩合（月6休）、月21万～＋歩合（月8休）
【P】時1,000円～＋歩合
時 【正】8:30～19:00（8h）、各務原店8:00～
【P】週2以上5～8h
休 シフト制（土日休みも応相談）、有給・慶弔休暇あり【正】月6～8日、夏季、年末年始【P】応相談
年間休日105日有り
資 ①②要美容師免許、美容学校卒業生、ブランク可
待 交通費規定支給、車通勤◎ 【正】随時昇給、報奨金年2（規定有）、社保完【P】正社員登用あり
事 ヘアサロン

Hair salon ワイス 【鵜沼店】各務原市鵜沼西町1-618
【各務原店】各務原市蘇原青雲町4-1-25
✆058-322-4465 担当／横野

ぎふ咲楽 NET@求人情報

ヘアサロン・エステサロン・ネイルサロン・理容室 など

ビューティー

PC・スマホでも求人情報をご覧いただけます
www.sakura-world.net
サクラワールド
ぎふエリアの求人情報はQRコードから簡単アクセス

名鉄岐阜駅より徒歩2分

正 P ネイリスト（試用期間あり）

正 月給18万円～ P 時給900円～（試用期間有）

新メニュー導入!ネイリスト募集! 経験者の方大歓迎!

地 岐阜市長住町2-10-7 長住ビル2F［DILETTO］
関市池田町94［カリスポーテ］
給 【正】月給18万円～（経験者）※試用期間あり
【P】時給900円～（経験者）※試用期間あり
時 【正】10:00～20:00（実労8時間シフト制）
【P】実労4～5時間以上
休 シフトによる交代勤務
資 ネイリスト経験者
待 能力給あり、昇給あり、社会保険、雇用保険加入、スタッフ割引あり、昇格制度あり、駐車場無料、交通費支給（上限あり）、研修制度あり
応 お電話にて面接の日程を決めさせていただきます。
写真を付けた履歴書をお持ちの上、ご来店下さい。
事 アイラッシュ・まつ毛パーマ・ネイルサロン

株式会社グレースビューティー（本社）関市池田町94
✆0575-24-5075 担当／長屋

働き方が選べるから主婦や子育て中でも活躍できる! パートさんでも安心して働ける環境です!

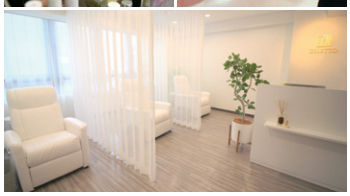

JR岐阜駅から車で約5分

A コミュニケーションスタッフ募集

A 3,000円～（2時間程度）手渡し可能

結婚・出会いの相談相手大募集 20代～60代の女性が活躍中

時 フリータイム制（空いた時間で気軽にOK）。
休 週1出勤～、土日だけでもOK。
（かけもちも大丈夫。）
資 20歳～、学歴不問（未経験者大歓迎。）
待 車通勤可、昇給有
応 まずはお気軽にお電話下さい。
受付時間（11:00～16:00）
事 出会いを紹介

ななプラン 岐阜市加納伏見町10
✆058-274-9400
✆090-5625-6965 担当／採用担当者

ぎふ咲楽 NET@求人情報

ホテル・旅行・ブライダルイベント など

サービス・接客

PC・スマホでも求人情報をご覧いただけます
www.sakura-world.net
サクラワールド
ぎふエリアの求人情報はQRコードから簡単アクセス

西濃地区（応相談）

委 宅配便（企業便）ドライバー

A 完全歩合（売上の90%以上）

2018年12月度売上実績☆売上70万以上1名、60万以上6名、50万以上5名、40万以上12名

時 7:00～19:00（コース・能力による）
休 日曜か月曜（応相談）
資 要普免、車両持込歓迎
待 車両貸出有、未経験OK!
応 お気軽にお電話下さい。
事 貨物軽運送業

有限会社 清水サポート 瑞穂市田之上241-1
✆058-322-5955 担当／採用担当

ぎふ咲楽 NET@求人情報

物流ドライバー・新聞配達・郵便・タクシー、バス運転手・引越し など

物流・配送

「名鉄岐阜駅」より徒歩15分「ぜにや」からすぐ南

A 代行・後続ドライバー※二種急募!常勤出来る方歓迎!

A フル勤務で1日7,000円以上可能（完全歩合、日払い制）

時 17:30～翌3:00迄（17:30～勤務出来る方）
資 55才位迄（応相談）、二種（AT限定不可）又は普通免許
待 制服貸与、最低保証給有!
応 まずはお気軽にお電話下さい。 事 運転代行業

アーバン代行社 岐阜市下川手26-1
✆058-278-4148又は✆090-6616-9439
（共に受付16時30分以降） 担当／アソノ

名鉄「田神駅」徒歩10分

正P 介護職員（夜勤専属も有）

正月給22.4万円～ P時給900円～1,200円

シフト制で休みもしっかり確保!
自立に向けた介護で負担も軽減!

時 7:00～16:00、12:00～21:00（実務8時間）
【P】勤務時間応相談
休 月9日、シフト制
資 ヘルパー2級、初任者研修、介護福祉士実務者、経験者優遇!
待 昇給有、賞与年2回、交費全給、社会保険完備、制服貸与、残業・扶養手当、処遇改善手当
応 まずはお電話にてお問合せください。
PR デイサービスご希望の方も受け付けておりますので、合わせてお問合せください。
夜勤専属の方も大募集! ※週1～OK!
介護福祉士 16時～翌日9時 1勤務20,000円
ヘルパー2級 16時～翌日9時 1勤務18,000円
事 有料老人ホーム

有料老人ホームAnge（アンジュ） 岐阜市雲井町3-16
☎058-215-0160 担当／三田村

岐阜バス武芸川北バス停下車、徒歩約10分

正P 医療受付事務

正月給16万円～ P時給900円～ ※法人規定による

家庭との両立を第一に!!
働き方改革最前線の医院です
有給休暇◎残業もほぼ無し☆

種 受付窓口業務
給 【正】月給16万円～ 【P】時給900円～
法人規定による ※詳細は面接にて
時 8:30～17:00 or 8:30～12:30、17:00～19:30
休 日曜、祝、土曜木曜の午後、盆休、年末年始
資 不問 ※医療事務資格取得者or医療事務経験者
待 交通費規定支給、車通勤可、各種保険完備、昇給有、お子さんの急な体調不良や、行事など有給休暇が取りやすいのが特徴です。
応 まずはお電話でお問合せ下さい!（9:00～19:00）
事 内科・外科・小児科・胃腸科・循環器科

乾医院 関市武芸川町高野590-1
☎0575-46-2017 担当／乾

「古市場神田」交差点近く

A P ナースアシスタント（看護助手）

A P 時給1,050円、交通費支給

ナースアシスタント（看護助手）
30～50代子育てママも活躍中!

種 患者のシーツ交換、食事介助、清拭、足浴、ストレッチャー搬送等
時 8:30～20:00の間の6時間程度（応相談）
休 4週のうち8日（希望日相談OK）、GW、夏季、年末年始、有給、慶弔
資 不問
待 交通費支給、超過勤務手当有り、車通勤OK、社会保険完備
応 まずはお気軽にお電話ください。
事 病院

岐阜大学医学部附属病院 岐阜市柳戸1-1
☎058-230-6055 担当／総務課人事労務係

ぎふ咲楽 NET@求人情報

看護師・ホームヘルパー・介護福祉士・医療事務・歯科助手 など

医療・介護・福祉

PC・スマホでも求人情報をご覧いただけます
www.sakura-world.net
サクラワールド
ぎふエリアの求人情報はQRコードから簡単アクセス

生活支援員（介護職員）募集!

18歳～60歳以上もOK

尾濃大橋から車で東へ2kmの立地。

正社員就職お祝金10万円プレゼント♪ ※介護福祉士の資格をお持ちの方、6ヶ月継続勤務。

お仕事内容は入居者様の生活支援など

	正社員	パート
月給/時給	216,000円～254,300円（経験加算、各種手当含む）	①無資格1,000円～ ②介護福祉士1,100円～（土日祝は50円UP、年末年始も時給UP）
勤務時間/寸志	①7:00～16:00 ②9:00～18:00 ③12:00～21:00 ④21:00～翌7:00（8時間夜勤）	10,000円～（勤務年数、勤務時間等による）
年間休日/勤務時間	115日～116日	7:00～21:00 朝・夕歓迎♪（応相談）
手当/出勤日数	介護福祉士15,000円 住宅15,000円（規定あり）他	応相談

職場見学受付中♡

共通事項
待遇 社会保険（パートは30H/週以上）、雇用保険（パートは20H/週以上）、労災保険完備。車通勤OK（無料駐車場有）通勤手当支給（規定による）。

HPはこちら→

社会福祉法人 春岡会
特別養護老人ホーム 奥町 愛知県一宮市奥町字大切前7-4
☎0586-52-3611

日勤のみ! 残業少（月3時間未満） 年間休日平均122日以上!

看護師・医療事務大募集!

看護師（正・准看護師）【給料】①正社員 月給24.5万円～ ②パート 時給1,450円～1,650円（経験、能力に応じて優遇）

医療事務【給料】③月給19.5万円～（経験、能力に応じて優遇）

【時間】
①③午前8:30～12:30／午後15:00～19:00（実働8h）
②午前9:00～12:00／午後15:30～18:30
【休み】水・日（完全週休2日制）、祝祭日、盆・正月
【待遇】
①②③昇給有（年1回）、車通勤可（職員用P有、交通費規定支給）、制服貸与
①③社会保険完備、賞与有（年2回）
【応募方法】お電話にてご連絡ください。面接有。

Kamoto Orthopedics Clinic
かもと整形外科 事業/整形外科
058-264-2525〈担当/嘉本〉
岐阜市笹土居町27

子育てママも、キャリアアップしたい方も活躍中!!

訪問看護スタッフ募集

＼ダブルワークOK!／ ＼直行直帰OK!／ ＼週1日出勤OK!／

自分に合ったスタイルで! 未来を見据えた働き方!

訪問看護

〈正社員〉
【給料】
①正看護師 月給25万2,000円～ ※訪問看護手当1件につき、1,000円支給
②准看護師 月給22万6,800円～ ※訪問看護手当1件につき、900円支給
【時間】8:30～17:30（実働8時間）

〈P・A〉
【給料】
③正看護師 時給1,500円～ ※訪問看護手当1件につき、1,000円支給
④准看護師 時給1,350円～ ※訪問看護手当1件につき、900円支給
【時間】8:30～17:30の間で3時間程度

スポット
【給料】
⑤正看護師
⑥理学・作業療法士、言語聴覚士 1件につき3,500円（通勤手当含む）
【時間】8:30～23:00の間で1日1時間～、週1回～
★夕方から勤務できる方、大歓迎!!

訪問介護も同時募集! 詳しくはHPを

資格 ①③⑤正看護師／②④准看護師／⑥理学・作業療法士・言語聴覚士
待遇 社保完、資格手当、社用車、年次有給休暇、昇給

まずはお気軽にお電話ください。事前の相談・見学も歓迎!!

にじむすび
岐阜事業所 岐阜市雄総桜町4-23-302
北方事業所 本巣郡北方町高屋伊勢田2-43-2
TEL.058-214-2900（採用担当宛）

医療法人謙清会

いこいの里2号館 検索 kenseikai-iryou.com

事業所内託児所利用無料

介護職員&管理栄養士募集

一人一人の利用者さんに寄り添い、あたたかく家庭的な雰囲気を大切に、日々の関わりを行っています。ここの持つ力を日常の生活に上手に引き出し、その人らしい生活が送れるよう支援しています。

■介護職員（数名募集）パート同時募集中（時給950円～、時間応相談）

時間	日勤9:00～18:00 / 早番7:30～16:30 / 夜勤16:00～9:30 ※シフト制
給与	例:介護福祉士 23.1万円（夜勤4回）諸手当含む（夜勤手当7.5千円/回）※処遇改善加算別途支給
休み	9日/月（年間108日）
資格	介護福祉士・ヘルパー2級および初任者研修（資格なしでも応募可）

■管理栄養士（若干名募集）

時間	9:00～18:00
給与	例:19.5万円（諸手当含む）
休み	9日/月（年間108日）
資格	管理栄養士

お気軽にお電話ください

待遇 昇給有・賞与2回、各種保険完備、車通勤可・通勤手当支給
応募 お電話にて受付致します。履歴書を持参下さい。

入所 通所 ショートステイ
介護老人保健施設 **いこいの里2号館**
岐阜市岩滝東1-91 ☎058-241-1110 担当／諏訪

あなたも介護の仕事をしてみませんか?

とても働きやすい職場です。

介護福祉士・介護職員 各数名 パート可

給 与／例:介護福祉士:初任給25.2万
夜勤4回各調整手当含む（夜勤8千円/1回）
※その他当社規定に準ずる
時 間／日勤 9:30～18:30、早番 7:30～16:30
遅番11:30～20:30、夜勤16:30～ 9:30
資 格／介護福祉士・ヘルパー2級・初認者研修（ヘルパー2級相当） ※無資格者は要相談。
休日 年間休日/108日 ※パートは要相談
待遇 各種社保完備・交通費支給諸手当有り
応募 詳細は面談の上、経験者は優遇致します。希望者は電話連絡の上、履歴書持参下さい。

医療法人社団 共和会

入所 通所 介護老人保健施設 **長良川ビラ**
併設 内科・又丸診療所 岐阜市又丸67-7
☎058-234-4747 担当／原

事務職員募集!

福利厚生◎賞与年2回◎ 大規模病院で安心して働ける!

地方独立行政法人
岐阜県総合医療センター
Gifu Prefectural General Medical Center
岐阜市野一色4-6-1
☎058-246-1111 担当:総務課 小池

種 事務職（医事業務担当部門において、医事業務の総合管理）
給 月給260,487円 ※経験年数によって変動します
時 8:30～17:15（休憩45分）【実働8時間】
休 週休2日（土・日・祝）、年末年始
資 大学卒 ※概ね200床を超えるDPC病院において医事業務経験10年以上（2020年3月時点）
待 賞与年2回、年次有給休暇、病気休暇、特別休暇、介護休暇、育児休暇等制度あり
応 詳細と申し込みはHPにて
https://staff.gifu-hp.jp/jimu-shoku/post-11752/
不明点は電話にてお問い合わせください
事 地方独立行政法人

「長森駅」より北へ車で1分

正A 鳶職人

正日給1万円～(＋能力給) A日給0.8万円～

☆大手取引で仕事も安定!☆ やる気次第で収入UP! <収入例>月収40万円／20代

時 8:00～18:00(実働8時間)※現場により変動有
休 日曜、年末年始、夏季休暇、その他
※天候により休みになる場合有
資 学歴不問、未経験者歓迎、経験者優遇
(4t、8tトラック運転できる方優遇)
待 昇給随時、交通費支給(規定額)、家族手当
その他手当、制服貸与、日雇い・日払いも可
応 お電話、またはHP応募フォームからご連絡下さい。
http://www.kadoikegumi.com
事 足場工事請負

門池組 岐阜県岐阜市岩地1-4-3
080-5125-0460 担当／門池

岐阜環状線「下土居正明寺」北に車で1分

正 電気通信工事、電気工事・水道設備全般

正月収17万円～＋能力給(上限なし)

すぐ稼ぎたい方、給料上限無! 未経験も仕事を覚えて即昇給!!

時 9:00～18:00(実働8時間)※現場により変動有
休 週休2日制(シフト制)※ご希望をご相談下さい。
資 要普通自動車免許
工事未経験でもOK!電気工事士有資格者優遇!
待 車通勤OK、交通費規定支給。
年2回賞与有り、社保完備。
応 まずはお気軽にお電話ください。
PR 20～40代まで幅広い年代が活躍中!
事 電気通信工事、水道設備全般メンテナンス

スカイハント

SkyHunt株式会社 岐阜市城田寺2887-1
090-6613-0860 担当／採用担当

現場により変動有(集合場所:岐南事務所)

正A ①鳶職人 ②大工 ③クレーンオペレーター

正 月給25万円～50万円 A 日給1万円～

10～60代の方が活躍中! 日雇い、日払いOK!未経験からスキルを磨ける環境です!

時 8:00～17:00 (実働8時間)
休 週休2日、夏季、年末年始、GW、有給休暇、その他
資 普通自動車免許お持ちの方、未経験者歓迎
待 各種保険、賞与、資格支援制度、家族手当、社員旅行、作業着・道具支給
応 お気軽にお電話下さい。
事 建設業

バンブービレッジ株式会社 本社／山県市高富2522-1
岐南事務所／羽島郡岐南町みやまち2-97
0581-78-4029 担当／竹村

ぎふ咲楽 NET@求人情報

有資格の仕事や専門分野に特化した仕事 など

専門職・技能職

PC・スマホでも求人情報をご覧いただけます
www.sakura-world.net
サクラワールド
ぎふエリアの求人情報はQRコードから簡単アクセス

カラフルタウン前

AP 営業事務、営業アシスタントなど

AP 時給900円～

未経験OK!土日勤務できる方歓迎!楽しくやりがいある職場!

時 9:00～20:00 ※時間帯相談OK
休 週3日～出勤OK!
資 扶養控除内OK、要普通免許(AT可)
待 通勤用の社用車貸出相談可、正社員登用有
応 まずはお気軽にお電話ください!
PR 未経験者の研修もあるので安心♪ブランクある方もOK!主婦や女性スタッフ活躍!
http://edison5.jp
事 自動車販売

EDISON

EDISON 岐阜県岐阜市柳津町丸野2-28-1
058-387-7757 担当/採用担当

岐阜・愛知・三重・静岡

正 ①現場従業員 ②現場職員

正 ①日給月給25～60万(日給1万2千円～) ②月給25～50万

すぐに働きたい方元気な方!! 正社員としてお迎え致します☆

時 8:00～17:00(実働8時間)
20:00～翌5:00(夜勤) 現場により夜勤有。
休 変形労働時間制(年間105日確定)※現場により週ごとの休みが変動。GW・お盆・年末年始等
資 学歴不問、経験者優遇、未経験者大歓迎、普通自動車免許、中型自動車免許取得者歓迎!
待 資格手当有、健康保険、厚生年金、雇用保険、労災、労災上乗せ、昇給随時、資格取得支援制度有、職員への登用有、寄宿舎有、社員旅行など
応 お気軽に電話またはメールにてご応募ください。
(office@eikohkensetsu.co.jp)
PR 請負給有、仕事を覚えて頑張れば頑張った分高給になります!
事 建設業(土木)

株式会社 英幸建設 羽島市福寿町平方12丁目80番地
058-397-0590 担当／梶田

北方ショールーム:穂積ピアゴより車で2分

正 ①営業 ②施工管理 ③工務

正 ①②月給20～40万円 ③月給18～35万円

豊かなリゾートスタイルがテーマ 自由で楽しい家づくりの提案を一緒にしませんか?

種 ①一般木造住宅の営業等 ②施行計画の作成・工程管理、品質管理等 ③工務管理等
時 ①②③8:00～17:00
休 週休2日制
資 高卒以上、経験者優遇、資格手当あります。
待 交通費支給、車通勤可、各種保険完備、昇給有・賞与年2回支給
応 まずはお電話ください。
事 住宅販売・リフォーム

(株)チェックハウス [本店]揖斐郡大野町大字黒野1723-1
0585-32-4535 担当／採用係

岐阜市茜部・長良

正 設計士・設計アシスタント・現場管理

正 月給25万円～＋能力給(応相談)

岐阜エリアにて、3店舗展開! 同世代の若手スタッフが活躍のエネルギッシュな会社です

時 9:00～19:00(応相談)
休 月曜～金曜の間で週休2日間(シフト制)
資 建築、設計に携わっている方、資格をお持ちの方など、経験者優遇!
待 車通勤可、各種保険完備、賞与年2回
応 まずはお電話ください。
PR 岐阜市(茜部・長良)にて、「設計士とつくるちょっとカッコいい家」をコンセプトに、デザイナーズ住宅を提案。若手スタッフが多く、様々なチャレンジができる会社です。10月初旬、可児オープン!
事 住宅設計・施工

株式会社グランハウス 一級建築士事務所

株式会社 グランハウス 岐阜市茜部新所1丁目223番 1F
058-201-2060 担当／若原

地元で働きたい、資格・経験を活かしたい。

正社員大募集!! 男女不問

募集職種

一級建築士・一級施工管理技士
二級建築士・二級施工管理技士
エンジニア(電気・機械分野資格取得者優遇)
営業・一般事務

※経験者優遇!※未経験でもご安心下さい。資格取得支援をサポート

資格所有者は大歓迎!
本社内業務が多くUターン、Iターンの就職・転職をご希望の方必見
PCでの建築CADや外観パースの作成、技能取得もサポート。
私たちと一緒に新しいセイノーエンジニアリングを盛り上げていく仲間を大募集中!

新卒・既卒採用

【応募】2020年3月に大学(又は大学院)を卒業予定
建築系学科を履修された方。既卒者は卒業後5年以内。
【勤務地】岐阜県大垣市
【事業内容】
全国のセイノーグループをはじめ、地元にある関連企業の建築設計における企画コンサルティング、建築設備設計、工事請負、営繕メンテナンス、ビル・マンション・不動産管理
【初任給】240,000円※残業代全額支給
【諸手当】資格・家族・住宅・通勤・休日出勤手当等
賞与・昇給有
【休日休暇】日曜日・祝日・第2～5土曜日
夏季休暇／年末年始休暇等
年間休日115日(年次有給休暇 各種特別休暇あり)
【勤務時間】8時間(8:00～17:00)※1時間の休憩有・フレックスタイム採用(10時～15時)
【福利厚生】各種保険完備／借上げ社宅制度／育児休業制度／介護休暇制度／財形貯蓄制度等
※業務内容は中途採用明記事項に準ずる。

中途採用

【勤務地】岐阜県大垣市
【業務内容】
[建築士]企画、設計、マネジメント業務
[建築、電気、設備技術者]修繕工事企画、提案、手配、管理／電気、設備の不具合調査／見積もり査定
[営業]顧客管理と営業企画／インサイドセールス／アウトサイドセールス／イベント企画やパンフレット作成／新規顧客の開拓や新規商品開発
[一般事務]総合職アシスタト業務、アイデアの立案や企画書の作成
【モデル賃金】
【一級建築士・一級施工管理技士】
基本給・手当 400,000円 45歳【扶養(妻子供2人)】
【営業】基本給・手当 280,000円 30歳【独身者】
【一般事務】基本給・手当 250,000円 30歳【独身者】
※年齢、有資格、家族構成等によって決定。残業代は全額支給
諸手当、休日休暇、勤務時間、福利厚生は新卒・既卒採用明記事項に準ずる。

SEINO

セイノーエンジニアリング株式会社
岐阜県大垣市田口町1番地
0584-81-5178
担当／総務チーム 浅野・馬渕 engineer@eng.seino.co.jp

空いた時間を有効活用して、Sakuraを配布しませんか？

Sakura くらし、楽しくキレイに咲かすマガジン

元気でいるために!!

配布で運動も楽しみも収入も手に!!　在宅配布員 67歳 中村さん

人と話すのも好きなので、毎月配っていると顔見知りにもなり、社交性も広がります。楽しく運動できて収入もあるので、気に入ってますよ。

配布スタッフ大募集!

足・腰も丈夫になりました!

健康のために、夫婦で配布を楽しんでいます!

歩くことで健康を維持。自分達の好きな時間に出来るので無理がありません。地域の方から「御苦労さまです!」「ありがとう」との声で自分達も笑顔と元気が増え、やりがいもあります。

好きな時間に副収入GET♪

主婦の配布スタッフも活躍中♪

子どもが学校や幼稚園に行っている間に♪自分のペースで街を歩きながらポスティングできるから家事との両立もできますよ。

学生・フリーターさん、**主婦**の方、**定年後のシニア**さんなどが**健康**の為、**収入**の為に**空き時間**を**活用中!**

1 ご自宅起点の在宅配布スタッフ

屋内に1畳分以上の保管スペースを確保できる方

1部:10～18円(地域により変動)　例えば 1部15円エリア 2,500世帯担当 一日実働5時間500件クリアなら

- ○高校・専門卒以上
- ○時間も曜日も自由!(当社規定配布期間内)
- ○子どもが学校に行っている間や通勤前等の副業としても可!!

月に5日で(全25時間労働) 37,500円

自分のペースでできるから、時間を有効活用して働きたい方にピッタリ!

2 チーム制のアルバイト配布スタッフ

日給 8,000円以上＋能力給

- ○16歳以上　○日払いOK
- ○8:00～19:00の間(実働8h)1日5時間以上～OK!
- ○皆で一斉に配布するからワイワイ元気に楽しめちゃう!!

チームで達成する喜び、一緒に味わおうよ!　※年末年始手当あり

社員登用のチャンスあり!

＊毎月定期的にあるお仕事です。朝8時～夕7時迄の5時間以上からOK!(2・3・4)一旦登録しておけば、都合のいい日でお仕事可!＊ご希望により、岐阜市・北方町・瑞穂市・山県市・笠松町・岐南町・羽島市・各務原市・本巣市・関市をはじめ、一宮市・江南市・稲沢市・大口町・扶桑町・岩倉市周辺エリア、名東・千種エリアでもご活躍頂けます。

3 アルバイト普免ドライバー

日給 9,600円以上+能力給

- ○21歳以上(運転歴3年以上、高校・専門卒以上)
- ○8:00～19:00の間(実働8h)
- ○配布をスムーズに行うためのリーダー的な存在として活躍して頂きます。
- ○2での研修終了後の採用となります。

社員登用のチャンスあり!

4 アルバイト 現場管理リーダー

日給 9,600円以上+能力給

- ○21歳以上(運転歴3年以上)
- ○8:00～19:00の間(実働8h)
- ○PCスキル:ワード・エクセル
- ○配布スタッフをまとめて配布の手配をしたり、チームのリーダーとして活躍して頂きます。
- ○2での研修終了後の採用となります。

社員登用のチャンスあり!

5 正社員 現場管理リーダー

月給 20万円以上　交通費支給(上限1万円)

- ○21歳以上(専門・短大・4大卒以上／運転歴3年以上)
- ○8:00～19:00の間(実働8h)
- ○4週8休(日祝休)・有休有り
- ○PCスキル:ワード・エクセル　○各種社保完備
- ○昇給年1回・賞与年2回　○退職金制度有
- ○配布スタッフをまとめて配布の手配をしたり、配布のチームリーダーとして活躍して頂きます。

webサイトから簡単にエントリー!!

※エントリー後、面接を行います。後日、改めて当社より面接日程をご連絡致します。

vivady.com/boshu

下記住所まで履歴書(写貼)をFAXまたは郵送またはメール※1にてお送り下さい。

※1.携帯カメラやデジカメで履歴書・写真を撮影後、メールに添付しご応募頂けます。応募先アドレス gifu@vivady.com

履　歴　書　　年　月　日現在

ふりがな / 氏　名		年齢	才
生年月日	年　月　日	性別	男　・　女
ふりがな / 住　所	〒 マンション・アパート名・号数までご記入下さい。		
電話番号	ご自宅の電話　(　)	携帯電話	(　)
メールアドレス	PC mail　@	最終学歴	
	携帯 mail　@	家族構成(本人以外)	続柄　(　才)　(　才) (　才)　(　才)
希望職種	右の①～⑤より希望の職種を選んで番号をご記入下さい。 ① ご自宅起点の配布委託スタッフ ② チーム制のアルバイト配布スタッフ ③ アルバイト普免ドライバー ④ 現場管理リーダー職 ⑤ 正社員 現場管理リーダー職	志望の動機	
希望配布地	※エリアの中でも特に希望のある方はご記入下さい。		

写真(24mm×30mm)

※FAXにて応募の場合、当履歴書は説明会、又は面接時にもご持参頂きます。※このサイズでFAX送信できない場合があります。B5サイズ以上の紙に貼り付けて送信頂くか、市販の履歴書(写真貼り付け)をご利用下さい。

今すぐ FAX058-268-7821 又は下記まで郵送にてご応募下さい。

株式会社 シーズ & スターズ
ビバディ事業部 岐阜本社
〒500-8385 岐阜市下奈良1-1-8
TEL.058-268-7820 デリバリー事業部

新時代を創り上げるのは『夢、情熱、生み出す力』を備えた、仲間たち!

一緒に創りましょう! この先の、健やかな未来を!

パート・アルバイト・正社員 大募集!!

お電話や当社HPよりお気軽にご応募ください。詳しくはWebサイトへ!

メディア営業/取材・編集・撮影/デザイナー・コーダー/Web開発

①広告メディア営業

自社メディアマガジンとWebサイトSakura(咲楽)の企画営業やコマーシャル広告全般のセールス。グルメWebメディア、Web商材、当社オリジナルクラウド製品、ORACLEクラウドの販売など。あなたの希望や得意分野でセールスやサポート活動をしていただきます。高い目標意識をもった仲間たちとチームで数字達成、プロジェクトを推進していきます。

②メディア編集

雑誌(咲楽)、Webメディア(食べログ・Retty・ヒトサラなど)、に投稿する原稿の取材・撮影・制作や、Instagram、LINEアカウントなどへの投稿サポートなど。気になるお店や、人気店を取材し、ブログや雑誌原稿を制作します。書くことや、撮ることが好きな方歓迎!大学生の方も活躍しています。大好きな町の話題を、どんどんレポートしていただきます。

■応募資格:専門・短大生以上／要普通免許◎営業経験者・企画編集経験者・営業事務経験者歓迎

③グラフィックデザイナー、Webデザイナー、コーダー

④グラフィックデザイナー 夜間または土日祝専任スタッフ

IllustratorやPhotoshopでのグラフィックデザイン・オペレーションを通じて、印刷・出版物やWebサイトのデザインを行います。UX向上のためのUIデザインとインタラクティブなプロトタイプを作成します。また、自社ポータルサイトや店舗・企業様のWebサイトのデザイン・コーディング業務を行います。

■応募資格:専門・短大卒以上◎IllustratorやPhotoshopを使用したグラフィックデザインに自信のある方◎広告・出版業界でグラフィックデザイン、Webデザインの経験のある方優遇◎Webデザインや UI/UXデザインと設計経験のある方、優遇◎HTML/CSSの知識のある方、優遇◎動画の制作・編集ができる方、優遇◎レスポンシブサイト開発経験者も優遇◎独学でもスキルに自信のある方、Webデザイン、コーディング等の経験者、歓迎

⑤Webアプリケーション・開発エンジニア

データベース・ネットワーク構築、Webアプリケーション開発、各種プログラミング、サーバー管理業務。自社ポータルサイトや店舗・企業様のWebサイトの企画・開発・運営などがあります。あたえられたシステム(プログラム)を構築するだけでなく、自ら設計にも携わることができ、伸び伸びとスキルが発揮できる環境です。

■応募資格:専門・短大卒以上◎サーバ構築、データベース構築、ネットワーク構築に関する専門技術・知識をお持ちの方◎プロジェクト管理経験のある方優遇◎開発に前向きで、コミュニケーション力のある方◎以下のスキルのいくつかに自信がある方:Linux、Apache、PHP、MySQL、PostgreSQL、CodeIgniter、Laravel、CakePHP、Ruby、Ruby on Rails、Java、Javaサーブレット、C++、Python、flex、Swift、Objetive-C、Javascript、Java,Kotlin、java、objective-C、LINUX/UNIX、Python、TCP/IP、スイッチング技術、ルーティング技術

パート・アルバイト フレキシブルスタイル あなたの都合で選べるワークスタイル!

こんな方に向いています!

■給与:
①時給1,200円～1,800円+能力給
②時給1,200円～1,600円+能力給
大学生時給 1,000円～1,200円
③時給1,200円～1,600円+能力給
④時給1,300円～2,000円+能力給
⑤時給1,500円～2,000円+能力給
研修期間 時給900円～1,100円
※研修期間や給与には個人差があります。
※経験や、習得技術・知識などを考慮させていただきます。

■待遇:健康保険/厚生年金保険/雇用保険/労災保険(各加入条件有)、交通費支給(上限有)

■勤務時間:①②③⑤朝8:00～夜20:00までの間でフレックスタイム・自由勤務制。1日の所定労働時間5時間以上(出退勤時間、曜日、6時間未満勤務は食事休憩の有無選択可、中抜け勤務、早退など、自由選択制[要申請許可])、週3日以上(連続5日以上の休日は申請許可必要)扶養内勤務可 ④24時間の間で自由勤務制。1日3時間～10時間勤務可 週1以上、扶養内勤務可 副職、掛け持ち勤務可

■休日・休暇:月～日までの間、週2休～週4休まで取得可。希望日考慮。GW3休、夏季2休、年末年始4休、有給休暇当社規定

子育て中
- ✓登校～下校までの時短勤務にしたい
- ✓行事、通院時には遅刻・早退中抜けをしたい
- ✓保育所や塾への送迎が必要

介護・療養中
- ✓家族が要介護認定、又は重度の病気の為、介護、看護をしながら仕事もこなしたい

学習・通信・通学希望
- ✓様々な資格取得を目指し、学習したい
- ✓通信や夜間学校で、スキルを上げたい

オフタイムの充実
- ✓プライベートを大切にしたい
- ✓家業の多忙時は家族をサポートしたい
- ✓主婦・夫の役割を重視したい

正社員 働き方スタイルいろいろ! 7時間以上より、時短・中抜けOK!!

■給与:
①月給22～40万円+能力手当
(一律残業手当含む) 研修期間あり最大6ヶ月
③月給21～35万円+能力手当
(一律残業手当含む) 研修期間あり最大6ヶ月
⑤月給25～50万円+能力手当
(一律残業手当含む) 研修期間あり最大3ヶ月

■研修期間:月給20～22万円以上(一律残業手当含む、能力に応じ短縮)
経験や、習得技術・知識などによりスタート給与考慮 ※研修期間や給与には個人差あり

■勤務時間:フレックスタイム・自由勤務制(曜日、出退勤時間自由) 朝8:00～夜20:00までの間で自由に選択できます。

■休日・休暇:月9休(希望日考慮) / GW3日 / 夏期休暇3日 / 年末年始休暇4日 / 合計年間休日平均117日 / 有給休暇6ヶ月以上勤務で年間10日 / 慶弔 / 産休・育休(取得実績100%)1～2年での復職率95%

■待遇・福利厚生:各種保険完備(健康保険・厚生年金保険・雇用保険・労災保険、各加入条件有) / 給与改定年1回 / 業績手当 / 交通費支給(上限有) / 子育て手当て / 提携保育所・幼稚舎社員割引 / 英会話オンラインレッスンと英会話教室 無料研修 / ITスキル無料研修 / ITエンジニア無料研修 / ビジネスマナー 無料研修 / 提携英会話教室 社員(パート含む)家族割引 / 英会話オンラインレッスン 社員(パート含む)家族割引 / 留学休暇推進と留学割引 / 語学とIT資格取得 受験料会社負担制度 / 当社サービス品 社員(パート含む)家族割引

■働き方スタイル
◉Lightワークスタイル
(正社員時間短縮または中抜け勤務申請対応)
◉Standard ワークスタイル
(中抜け勤務申請可)
◉Advanced ワークスタイル
(中抜け勤務申請可・現場サブリーダー～リーダークラス)

→詳しくはWebへ

Sakura くらし、楽しくキレイに咲かすマガジン / セブ島Sakura セブ島生活/遊び/留学/高級クーポンマガジン
食べログ / ヒトサラ / Retty
LINE公式アカウント / YAHOO! JAPAN プロモーション広告 / Resty
Google 広告 / Google ストリートビュー
ORACLE Partner Specialist: Sales Oracle Sales Cloud 2016

アドキットに中途入社した先輩からのメッセージ

広告メディア営業
2014年中途入社

子育て × 仕事。自己研磨に励める環境!

結婚、出産、育児を経験し、「働く女性への憧れや、子どもに尊敬される母になりたい、社会へ貢献したい」などの想いから多くの希望を持ってアドキットへ入社しました。仕事を通じて普段なら知り合えない方との、様々なご縁が生まれ、自分の世界観、人生観が広がり、多方面からの充実感を得られます。初めの頃は子育てしながらの仕事に少し不安もありましたが、先輩や同僚がサポートしてくれるので、一人で抱え込むことなく育児と仕事の両立が叶います◎!古い文化に縛られず、常に革新的で新しいことを生み出そうとする社員のモチベーションの高さも、アドキットの魅力です。

広告メディア営業
2000年中途入社

イノベーションを起こし、未来への架け橋に!

カスタマー(クライアント)がエンドユーザーへ価値ある体験を与えることが現在のIT広告やWeb戦略では重要だと言われています。当社では新たにクラウドアプリケーションを用いたITコンサルティング事業でクライアント様の販促活動をサポート。各企業様のコンサルティングの他、ビッグデータを活用し分析・企画・提案を行うデジタルマーケティングで利益拡大に貢献。また、AIを使用することで効率的で無駄のない販促活動を支援しております。時代の流れは大きく変わろうとしています。ちょうど今が転換期ではないでしょうか。職探しをするにあたり、今後10年20年30年先の自分を想像してください。そのビジョンが描ける環境はココにはあります。

制作部
2017年新卒入社

風通しが良くフランクな職場だと思います

職場が家から近いということが最大の理由でもありますが、地元の「見知ったお店をもっと盛り上げたい。貢献したい」と思い入社を決意しました。私は人と話すことが好きなので、それを活かして「なにかできないかなあ」と思いました。自分がいいと思うお店を「咲楽」という媒体でみんなに知ってもらえるという嬉しさは当社でしかできない事だと思います。実際に読者と話す機会があり自分が携わったものに対する評価を生の声でいただき、褒めてもらったときは、地元に貢献する当社ならではだと喜びを感じました。

ad-kit.
株式会社アドキット インフォケーション
https://www.ad-kit.co.jp
WEBサイト採用情報・エントリーはこちらから→

岐阜本社 058-268-7577
岐阜市下奈良1-1-8 ／ JR『西岐阜駅』から徒歩18分 車通勤もOK!

尾張一宮支社 0586-48-4870
一宮市末広1-14-6 ／ 総合『一宮駅』より徒歩8分 車通勤もOK!

名古屋支社 052-220-5131
名古屋市中区丸の内2-14-20 スクエア3F ／ 地下鉄『丸の内駅』より徒歩1分

愛知刈谷支社 050-6875-5996
愛知県刈谷市若松町3-9 YFビル3F ／ JR『刈谷駅』より徒歩5分