

特集
ハウジング&暮らし
レジャー
プレシャス
ニューリリース
習い事
ブライダル
グルメ
ビューティー
求人・募集
インフォメーション

くらし、楽しくキレイに咲かすマガジン

西三河

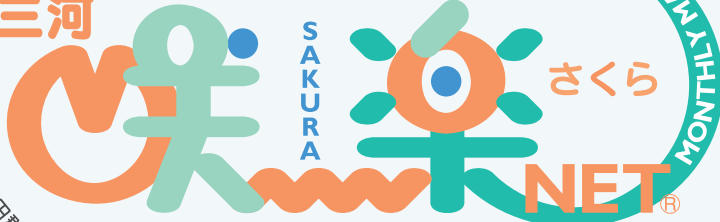

西三河 さくら

2016年5月15日発行(毎月1回15日発行)第8巻第87号

6

June, 2016

SUN	MON	TUE	WED	THU	FRI	SAT
			1	2	3	4
5	6	7	8	9	10	11
12	13	14	15	16	17	18
19	20	21	22	23	24	25
26	27	28	29	30		

いっしょに、強くなろう。

OKAJO & OKATAN LIFE をリアル体験!

OPEN 2016 CAMPUS

キャンパスライフ、学び、就職など、あなたの知りたいことがギッシリ!!



岡崎女子大学

子ども教育学部 子ども教育学科

岡崎女子短期大学

幼児教育学科(第一部・第三部) 現代ビジネス学科

学校法人清光学園

6 JUNE 5 SUN 10:00~14:00

7 JULY 10 SUN 10:00~14:00

8 AUGUST 20 SAT 10:00~14:00

21 SUN 10:00~14:00

10 OCTOBER 16 SUN 10:00~14:00 大学限定

ご予約はホームページから!

当日参加も大歓迎です!

※内容・開催時間など、詳細はホームページで。

岡崎女子大学 www.okazaki-u.ac.jp/ 岡崎女子短期大学 www.okazaki-c.ac.jp/

お問い合わせは ☎ 0120-351018 〒444-0015 愛知県岡崎市巾町1-8-4

6月号 INDEX

- 特集* 東海宿場町ウォーキング4
- ハウジング* 西三河近郊の物件情報30
- レジャー* ブルーベリー狩り&初夏の花スポット 40
とっておきのプレゼントを。父の日特集 48
- プレシャス* 街の特別ニュース52
- ニューリリース* オープン&リニューアル情報56
- 習い事* 習い事総特集60
- ブライダル* My Premium Bridal・ブライダルフェア72
- グルメ* グルメ特集84
アレコレも全部タダ!?「0円クーポン特集」
初夏の和食を堪能「和膳・和食特集」
特別な日にぴったり「記念日グルメ特集」
- ビューティー* ヘア・ネイル・エステ・健康・リラク ...118
腸トシでカラダの中からキレイに! ...137
心と身体を癒すリラクセス特集144
認知症を予防しよう149
- 求人・募集* ナンデモ募集情報152
- インフォメーション* イベント・咲楽人・プレゼント159

PCでもケータイでも
咲くらくクーポン



友だち追加で
LINE限定
クーポンGET!



Q サクラワールド | 検索 |
<http://sakura-world.net>





1100坪の隠れ家邸宅を貸切

チャペル

人前式

ガーデンウエディング

JR岡崎駅から5分。3つの選べるスタイルが人気。

10名から60名まで貸切可能な邸宅を自由にコーディネート。

挙式のみ・写真のみ・披露宴のみ(神社・海外挙式後)の結婚式もご相談ください!

5.May.-7.July

月	火	水	木	金	土	日
			19	20	21	22
23	24	25	26	27	28	29
30	31	6/1	2	3	4	5
6	7	8	9	10	11	12
13	14	15	16	17	18	19
20	21	22	23	24	25	26
27	28	29	30	7/1	2	3

Bridal Fair

- 【フェア人気NO.1】
プレミアムコース無料試食&1100坪の邸宅見学会
- 【無料招待】
贅沢コース試食&3つの挙式体験・館内見学会
- 3つの挙式会場を体験&ワンプレート無料試食相談会
- 【初めての方も安心】
3つの挙式スタイルを体験&スイーツ付相談会
- マタニティ婚&パパママ婚 応援相談会

お時間はお問い合わせください。

※その他にも各日様々なフェアを開催しております。
詳細はHPにて掲載しておりますのでご覧下さい。

先着5組

リニューアルオープン特典

5/17以降に来館で2016年中に挙式・披露宴を実施の Couples の方

新郎新婦衣装 15万円OFF

会場費 50%OFF

ウェディングケーキ

ウェルカムドリンク人数分

さらに

30名以上の挙式で

挙式料 **50%OFF**

40名以上の挙式で

選べる演出 **5万円分** プレゼント

挙式のみ・写真のみ・披露宴のみ(神社・海外挙式後)の結婚式もご相談ください!



グランシエル岡崎

TEL. (0564)-71-0783

〒444-0821 岡崎市庄司田1-14
営業時間/10:00~19:00 休み/火曜・水曜

名鉄東岡崎駅、
JR岡崎駅 無料送迎

ご成約特典 もれなく

“最寄駅無料送迎”

“結婚1周年フルコースディナー”

“前撮り衣装無料(当日着用以外もOK)”を
プレゼント!



地図の詳細は
コチラから▲

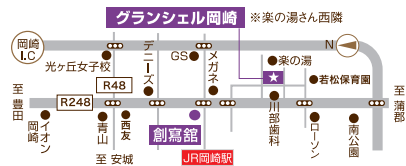

お得なプランいっぱい!詳しくはWEBでチェック!

グランシエル岡崎

検索

<http://www.grand-ciel.jp>



七五三



お出かけ衣裳レンタル

早期に「前撮り」された方は、割引価格でレンタル出来ます!

定価 ¥18,000~¥30,000を

前撮りセットプランご利用の方

お出かけ当日のお支度**無料!**

7/15
迄に前撮り
された方

8,000円OFF!

レンタル
特典

- 1 お出かけ当日 着付け**無料!**
- 2 お出かけ当日 女の子ヘアメイク**無料!**
- 3 新品「ストレッチ足袋」プレゼント!
- 4 お出かけ当日撮影 ※前撮りされた方「2,000円割引!」
- 5 千歳袋 (おもちゃ入り) **プレゼント!**

- ご予約は、「お出かけ日」と「撮影日」をセットでお決めいただけます。
- ご予約時には、衣裳レンタル代金のお内金として¥5,000をお預りいたします。
- 撮影時期・プランにより、割引額が異なります。●女の子「日本髪」ヘアは+1,500円。
- 割引対象外「特定日」・10月/23日・29日・30日、11月/13日・19日・27日

「前撮り」セットプラン

- 撮影時衣裳
- 着付け
- ヘアメイク(女の子)

土日祝日料金UP無し!

ご家族・ご兄弟撮影「無料!」

「増えるアルバム」お持ちの方特典有り

スタッフ
一押し!

28,000円迄の衣裳レンタル&撮影全カットデータ付きで超お得♪

お出かけ衣裳レンタル付

和洋装
お一人写し

プレミアム*18カット

撮影全カット
データ付き

プレミアムアルバム
「LUNA/ルナ」
(写真18カット収録)

お出かけ衣裳
レンタル(¥28,000まで)

選べるアイテム3個
(ミニアルバム・電子ブックなど)

ご家族・ご兄弟撮影も
一緒にできます。

ご家族・ご兄弟様の衣裳「無料レンタル」
着付け・美容代は別途料金です。

●衣裳レンタル…特定日もOK/セット商品のため、早期
予約・撮影でも「レンタル料金」の割引はありません。●新
作衣裳は、プラス¥2,000/特定日の撮影は13:00以降

通常価格(参考)¥200,800を

土日祝日
料金UP
無し!

98,000円



和洋装 お一人写し セットA*14カット

★ 選べるアルバム ★
「プライム」or「アーク」
or「タイプ1」
(写真14カット収録)

選べるアイテム 2個
(ミニアルバム・電子ブックなど)

撮影全カット
データ付き

土日祝日
料金UP
無し!

通常価格(参考)¥135,800を

68,000円



和洋装 お一人写し セットB*12カット

★スクエアBOOK★ (写真12カット収録)
購入分 データCD-R 選べるアイテム1個
(ミニアルバム・電子ブックなど)

土日祝日
料金UP
無し!

通常価格(参考)¥86,800を

48,000円

和洋装 お一人写し

★A4 BOOK★
(写真8カット収録)
購入分データCD-R

通常価格(参考)¥53,800を

38,000円

和装 お一人写し

★A4 BOOK★
(写真8カット収録)
購入分データCD-R

通常価格(参考)¥45,300を

33,000円

シンプルプラン

- ベーシックプリント/スタジオ撮影
- 撮影時衣裳 ●着付け
- ヘアメイク(女の子)

和装 お一人写し 平日 ¥8,800 (六切写真1枚)

和装 ファミリー 平日 ¥14,800 (六切写真2枚)

和洋装 お一人写し 平日 ¥13,800 (六切写真2枚)

和洋装 ファミリー 平日 ¥19,800 (六切写真3枚)

- 各プラン
土日祝日は¥1,000UP
・台紙代別途
・日本髪ヘア+¥1,500



岡崎創寫館
岡崎市柱曙1-11-4 [庄司田1丁目交差点角]
●営業時間 (平日)10:00~19:00 (土・日・祝)9:00~19:00
●定休日/火曜・第1・3・5水曜
●臨時営業・営業案内はWEBまたはお問い合わせください。

☎0564-57-1325
記載の価格は全て税別です
おかざき そうしゃかん 検索
www.soshakan.com
ホームページ



住まいづくり館 ~岡崎~

イベント開催

5/21 ± 22日
2日間限定 10:00~17:00

秀光ビルドの地盤チェック&地震対策

専門機関による地震対策講座

地盤チェック&カルテ作成

来場者の方には粗品をプレゼント

さらに 他社のお見積りをお持ちの方には
クオカード贈呈!

イメージレント
石塚英彦

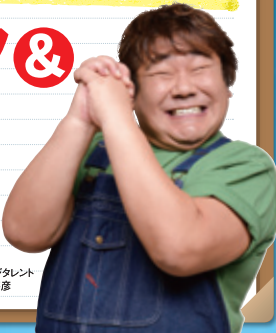

光る!どろだんご
を作ろう!!

どろだんごを磨いて
ぴかぴかの宝物を作ろう!



21日、22日ともに
①10:00~
②13:00~
③15:00~

各回
5名
まで

グレードアップキャンペーン

スタンダード標準セットがグレードUP!

ユニットバス

換気乾燥暖房機

寒い季節の暖房や雨の日の乾燥など、多彩な機能でバスタイムを快適に。

キッチン①

タッチレス
水栓

触らないから汚れない、センサーで吐水・止水できる水栓です。

キッチン②

レンジ
フード

フッ素加工のスロットフィルターで普段のお手入れもラクラク。



マップコード / 51 607 630

夢のマイホームなら、
秀光ビルドの
土地セットプランがお得!!
選りすぐりの土地を多数ご紹介!!

建物価格

人気の秀光ビルドでっばんシリーズ!
SLシリーズ 678万円(税抜)
建物価格 19,66坪 (65,00m²)~

土地価格

月々返済 3万円台~
全てコミコミ価格

校区 根石小学校 甲山中学校
岡崎市栄町1丁目 土地 750万円
●坪数 19.99坪 ●建ぺい率 60% ●容積率 200%
●地目 宅地 ●坪単価 37.51万円 ●用途 工業地域
※上水道・下水道・電気
建物価格 / コミコミ価格
SLシリーズ 732万円 建物 + 土地 = 1,482万円
借入金額 1,480万円 月々払い 39,076円

校区 根石小学校 甲山中学校
岡崎市小呂町2丁目 土地 1,200万円
●坪数 59.89坪 ●建ぺい率 60% ●容積率 200%
●地目 山林 ●坪単価 20.04万円 ●用途 第一種中
高層住居専用地域 ※都市ガス・上水道・下水道・電気
建物価格 / コミコミ価格
SLシリーズ 732万円 建物 + 土地 = 1,932万円
借入金額 1,930万円 月々払い 50,957円

校区 安城北小学校 東山中学校
安城市今本町石田 土地 1,781万円
●坪数 36.36坪 ●建ぺい率 60% ●容積率 200%
●地目 田 ●坪単価 48.98万円 ●用途 工業地域
※上水道・下水道・プロパンガス
建物価格 / コミコミ価格
SLシリーズ 732万円 建物 + 土地 = 2,513万円
借入金額 2,510万円 月々払い 66,271円

校区 根石小学校 甲山中学校
岡崎市欠町字上野北通 土地 970万円
●坪数 39.21坪 ●建ぺい率 60% ●容積率 200%
●地目 宅地 ●坪単価 24.74万円 ●用途 準工業地域
※都市ガス・上水道・下水道・電気
建物価格 / コミコミ価格
SLシリーズ 732万円 建物 + 土地 = 1,702万円
借入金額 1,700万円 月々払い 44,884円

校区 大樹寺小学校 北中学校
岡崎市鶴田町字深田 土地 1,280万円
●坪数 69.87坪 ●建ぺい率 60% ●容積率 200%
●地目 宅地 ●坪単価 18.32万円 ●用途 準工業地域
※都市ガス・上水道・下水道・電気
建物価格 / コミコミ価格
SLシリーズ 732万円 建物 + 土地 = 2,012万円
借入金額 2,010万円 月々払い 53,069円

校区 大樹寺小学校 北中学校
岡崎市鶴田町字広元 土地 2,100万円
●坪数 52.12坪 ●建ぺい率 60% ●容積率 200%
●地目 畑 ●坪単価 40.29万円 ●用途 準住居地域
※都市ガス・上水道・下水道・電気
建物価格 / コミコミ価格
SLシリーズ 732万円 建物 + 土地 = 2,832万円
借入金額 2,830万円 月々払い 74,720円

校区 根石小学校 甲山中学校
岡崎市中町7丁目 土地 1,180万円
●坪数 30.80坪 ●建ぺい率 60% ●容積率 200%
●地目 宅地 ●坪単価 39.95万円 ●用途 第一種住
居地域 ※都市ガス・上水道・下水道・電気
建物価格 / コミコミ価格
SLシリーズ 732万円 建物 + 土地 = 1,912万円
借入金額 1,910万円 月々払い 50,429円

校区 梅園小学校 甲山中学校
岡崎市熊鷹町字5丁目 土地 1,480万円
●坪数 61.31坪 ●建ぺい率 60% ●容積率 200%
●地目 宅地 ●坪単価 24.14万円 ●用途 第一種中
高層住居専用地域 ※都市ガス・上水道・下水道
建物価格 / コミコミ価格
SLシリーズ 732万円 建物 + 土地 = 2,212万円
借入金額 2,210万円 月々払い 58,350円

校区 志貴小学校 東山中学校
安城市尾崎町西向 土地 2,450万円
●坪数 68.93坪 ●建ぺい率 60% ●容積率 200%
●地目 畑 ●坪単価 35.54万円 ●用途 工業地域
※上水道・下水道・電気・プロパンガス
建物価格 / コミコミ価格
SLシリーズ 732万円 建物 + 土地 = 3,182万円
借入金額 3,180万円 月々払い 83,961円

※消費税8%にて建物価格計算。※地盤改良工事費・外清工事費・銀行諸経費・登録費用は別途必要となります。※月々返済は35年返済、金利0.6%(2年固定)で計算

おうちを建てるために必要な費用はぜんぶコミコミ価格に含まれています!

コミコミ
678
万円(税抜)
から



家を建てる為に必要な申請や工事、生活するのに必要な装備などは全てが標準装備です。



秀光ビルドが選ばれるには
ワケがあります!

前期受注棟数 (平成24年9月~平成25年8月)

1,920棟

協力業者様
大募集中!!

スタッフ募集中 ■職種/現場監督、営業 ■時間/8:30~17:30 ■給与/基本給25~55万円
■資格/未経験者積極採用/経験者は優遇! ■休日/週休2日制、夏季、年末年始、有給、慶弔休暇
■待遇/各種社会保険完備、退職金制度、社用車貸与、パソコン・携帯貸与、資格取得支援制度
■勤務地/岡崎支店:岡崎市羽根町字小豆坂150-1、名古屋本店:大府市横根町名高山1番地104
■応募/下記電話番号までお気軽にお問い合わせ下さい。 担当:池田



Shuko build

株式会社秀光ビルド

一般建築工事業・土木工事業 国土交通大臣許可(般-23)第21945号 設計室 一級建築士事務所 石川興事登録 第12619号

毎日商品説明会開催中
住まいづくり館 ~岡崎~

岡崎市羽根町字小豆坂150-1 営業時間/10:00~18:30

0120-333-289

無休で営業
しています

まずはお気軽に資料請求を! 秀光ビルド 検索



夏に向けて汗をかいて代謝を高めよう!

無料ホットストレッチ教室

体の芯まで
ホカホカ



参加費
無料!

※入館料+健美効炉利用料
のみで受講できます。

開催日時

毎週**火・金**

・13:00～・15:00～・17:00～・21:00～

6月1日から開催時間が変更になります。

・14:30～・18:30～・20:30～

健美効炉で
ストレッチを行うことで、
全身の血流を促進し
代謝を高め、
体の中をキレイにして
太りにくい体へ!

in 健美効炉



天然温泉



露天風呂で
時間を忘れて
のんびりと



檜風呂はナノ炭酸泉

たった5分の入浴で血流が5倍になるといわれている
高濃度の炭酸ガスが入ったお風呂で、微細な炭酸が
肌を刺激して様々な効果が期待できます。

- 美肌効果
- 保湿効果
- 血流改善へ
- 高血圧改善へ

当店の露天風呂は天然温泉を
使用しております。

コロナの湯入館料		遠赤火窯サウナ健美効炉&岩盤浴	
大人 (中学生以上)	平日 700円 土日祝 750円	大人 (中学生以上)	入館料+500円 2歳以下無料
小人 (3歳~小学生)	300円 2歳以下無料	小人 (3歳~小学生)	入館料+300円 館内着が必要な場合は別途 200円(税込)頂きます。

適応症 切り傷・火傷・慢性皮膚病・虚弱児童・慢性婦人病・神経痛・
筋肉痛・関節痛・五十肩・冷え性・アトピーなど

※健美効炉をご利用の際には別途入館料が必要です。※上記価格には、館内着代・貸タオル・バスタオル代が含まれています。※岩盤浴・コロナの湯・
健美効炉は営業時間内であれば何度でもご利用いただけます。※岩盤浴をご利用される際はタオルシート(レンタル料100円)をご利用下さい。

天然温泉 **コロナの湯** 安城店

0566-74-8611

営業時間/ 9:00~24:00 年中無休 メンテナンス 休業あります。

安城コロナワールド **ファミリーイベント**
FAMILY KORONA SUNDAY 5月のサプライズ開催

おかげさまで20年目を迎える事が出来ました。
近くでホッと! 楽しもつ!
安城コロナワールド

5/29 SUNDAY 大抽選会

抽選日 2016年5月29日(日)

抽選時間 11:00~17:00

抽選会場 安城コロナワールド オープンモール 特設スペース

4/29(金)~5/28(土)まで
お会計500円以上で
1枚配布!!

抽選券1枚で
抽選が1回できます。

特賞 ギフト商品券10,000円

1等 青色 家電商品

2等 黒色 映画館賞券ペアチケット 米5kg

3等 赤色 温泉入浴券

4等 緑色 映画館賞券ペアチケット 指定ゴミ袋

5等 黄色 お菓子

6等 白色 キャンディ

20th Anniversary KORONA WORLD

おかげさまで20年目を迎える事が出来ました。
近くでホッと! 楽しもつ!
安城コロナワールド

0566-74-0604 安城市浜富町6-8

インフォメーションにも
プレゼント情報あり!

シネマ コロナの湯 ホウリング カラオケ

ゲーム インターネット 漫画喫茶 フード パチンコ スロット

777

http://www.korona.co.jp

至名古屋 新安城駅 至名古屋 新安城駅 至名古屋 新安城駅

至名古屋 新安城駅 至名古屋 新安城駅 至名古屋 新安城駅

至名古屋 新安城駅 至名古屋 新安城駅 至名古屋 新安城駅

コロナの湯 安城店 0566-74-8611

入浴+健美効炉+岩盤浴
(レンタルタオル・館内着付)

平日 1,200円 → 1,000円 土日祝 1,250円 → 1,100円

※1枚で4名まで利用可 ※他券・他サービスとの併用不可
※別券・タワー・ウォーター・サールのある方はご利用できません。

有効期限 2016年6月30日

コロナの湯 安城店 0566-74-8611

食事処・菜彩

1,000円以上で 100円OFF

※1会計1枚までのご利用となります。*フロントにてお会計時にお出しください。

有効期限 2016年6月30日

コロナキャットボール 安城店 0566-74-8551

ボウリング1ゲーム
無料サービス券

※1枚で4名様まで利用可 ※他券・他サービスとの併用不可
※レンタルシューズ代別途必要 *大会ご予約時は利用不可

有効期限 2016年6月30日

最新の技術・快適な環境 コアラドライブの魅力



サポートメッセージ

【ドライビット】

技能教習終了後、担当インストラクターから、教習場のポイントなどメッセージをお送りします。その日の教習をすぐにチェックできるので、次の教習に活かされます!

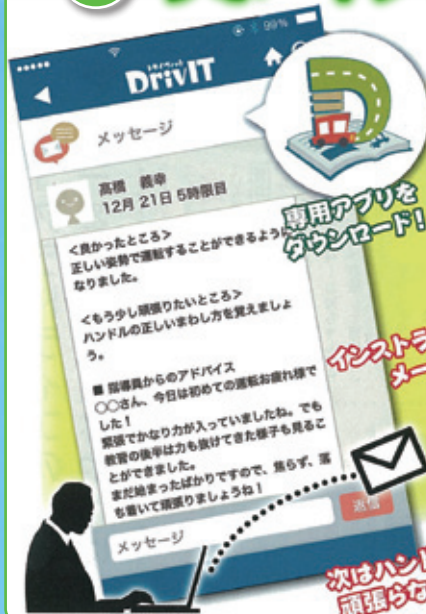

専用アプリをダウンロード!

インストラクターさんからメールがきた!

次はハンドル操作も頑張りなっちゃ!

スカイカメラ&タブレット教習

地上8mに設置されたカメラで自分の運転を真上から確認できる!

自分の運転状況の動画以外にも見本動画が見られます。



動画は常に撮影されているので、インストラクター1人1台持っているタブレット端末で何度でも確認することができます。

気持ちよく過ごせる快適な環境



ドライブレコーダーで自分達の運転を見るから、学科も分かりやすいね!!



明るく開放感溢れるロビー



広々とした四輪コース



学科自習室ではインストラクターが常駐しているよ!!

通しやすい無料スクールバス

あぐるバスの停留所にもなっています!
15箇所以上の停留所がご近所自習校があります

たとえば

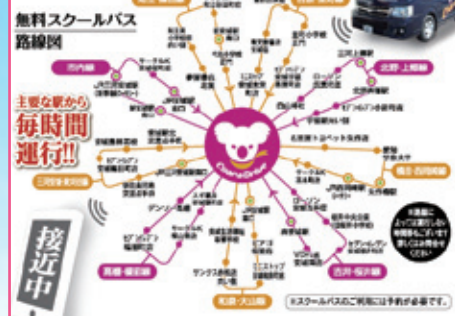

大学

安城駅



自宅付近

など

※予約方法など、スクールバスについてのお問合せはお気軽にコアラドライブまでご連絡ください。



普通車事項

- ご入校後、お支払いいただいた申込金や写真代、教習料金は返金いたしません。但し、やむを得ない事情により転校される場合(当校より転校先の自動車学校へ転校いたします)または退校される場合には、未受講、未受検の教習料金がよび検定料金を返金いたします。なお、転校、退校される場合には転校/退校手数料9,250円(税別)10,000円(税込)を差し引いた金額の返金になります。
- 技能教習のキャンセル料は、教習開始1時間前までに連絡があった場合【無料】無断キャンセルの場合【1時間につき2,000円(非課税)】となります。
- 無料スクールバス全コース(古井・砂井線、和泉・大井線、高師・南前線、三河安城・東刈コース、市内線、知立鎌田線、吉原・里町線、北野・上郷線、橋目・西岡崎線)で運行しております。

必要な費用などについて

- 普通自動車-通常教習料金-AT車 本体価格303,874円(税別) 328,184円(税込)+仮免許関連手数料2,800円(非課税)税込支払総額330,984円/MT車 本体価格 318,874円(税別) 344,384円(税込)+仮免許関連手数料2,800円(非課税)税込支払総額347,184円【本体価格には申込金、入学金、技能教習料、学科教習料、原付教習料、教習教材費(高速道路教習料含む)、適正検査料・写真代、修了検定料・効果測定、卒業検定料が含まれます。】
- 技能教習の延長(追加)料金は、【1時間につき、5,000円(税込5,400円)】となります。
- 検定で不合格になると再受験料につき【修了検定料5,000円(税込5,400円)、卒業検定料5,500円(税込5,940円)】と技能補修料【1時間につき、5,000円(税込5,400円)】が必要になります。
- 卒業学科試験で不合格になると再受験料【1回につき、1,700円(非課税)】、または効果測定で不合格になると再受験料【1回につき3,700円(税込3,996円)】が必要になります。
- 高速教習はプリウスまたはコンフォーターでの実走となります。

安城自動車学校 ☎0566-76-8181

追加技能教習 1時間につき
5,000円(税込5,400円)
3時間→無料!

有効期限 2016年6月30日



※必ず入校申込み手続き時に提示 ※夏のキャンペーンのみ適用



安城自動車学校 ☎ 0566-76-8181

夏の短期プラン

夏休みに免許を取得するなら今が**お得!**

6/30(木)までにお申込み頂くと、

早期申込み割引!!

税込支払総額から **10,000円**割引

早割 & 友割

お友達と一緒に申込み頂くと、

お友達も**全員割引!!**

(2名以上同時申込み)

税込支払総額から **10,000円**割引

早割+友割

税込支払
総額から

合計

20,000円割引

AT オートマチック

本体価格 **300,185円** (税込324,200円)

+ 仮免許関連手数料 **2,800円** (非課税)

税込支払総額 **327,000円**

MT マニュアル

本体価格 **315,000円** (税込340,200円)

+ 仮免許関連手数料 **2,800円** (非課税)

税込支払総額 **343,000円**



心算の準備ができています。

夏の短期プラン 日程表

【入校日:火・水・土】

部分は人気の期間です

入校日	1	2	3	4	5	6	7	8	9	10	11
7/2 (土)	7/5 (火)	7/6 (水)	7/9 (土)	7/13 (水)	7/16 (土)	7/19 (火)	7/20 (水)	7/23 (土)	7/26 (火)	7/27 (水)	
卒業目標	7/30 (土)	8/2 (火)	8/4 (木)	8/6 (土)	8/9 (火)	8/13 (土)	8/18 (木)	8/18 (木)	8/20 (土)	8/25 (木)	8/25 (木)
定員	5名	5名	5名	5名	5名	5名	10名	10名	10名	10名	10名

	12	13	14	15	16	17	18	19	20	21	22	23	24	25	26
7/30 (土)	8/2 (火)	8/3 (水)	8/6 (土)	8/9 (火)	8/10 (水)	8/13 (土)	8/17 (水)	8/20 (土)	8/23 (火)	8/24 (水)	8/27 (土)	8/30 (火)	8/31 (水)	9/3 (土)	
8/30 (火)	9/1 (木)	9/3 (土)	9/6 (火)	9/8 (木)	9/10 (土)	9/13 (火)	9/15 (木)	9/17 (土)	9/20 (火)	9/24 (土)	9/24 (土)	9/27 (火)	9/29 (木)	10/1 (土)	
10名	20名	20名	30名	30名	30名	20名	20名	20名	10名	10名	10名	10名	10名	10名	10名

咲楽限定の
スペシャル特典

申込が切
6/30(木)
まで

追加技能教習
3時限分 → **無料!**

1時限につき5,000円(税込5,400円)

※必ず入校申込み手続き時に咲楽クーポンをご提示ください。
追加技能教習とは…修了検定および卒業検定の前に運転技能不足と判断された場合、追加で技能教習を受ける必要があります。

夏のスケジュールプラン

対象車種:普通 AT(オートマチック)/MT(マニュアル)車

AT オートマチック

本体価格 **297,407円** (税込321,200円)

+ 仮免許関連手数料 **2,800円** (非課税)

税込支払総額 **324,000円**

MT マニュアル

本体価格 **312,222円** (税込337,200円)

+ 仮免許関連手数料 **2,800円** (非課税)

税込支払総額 **340,000円**

サークル・バイトをしながら
自分のペースでのんびり通える!

「スケジュール作成」が
無料でついてくる
お得なプランです。

愛知県公安委員会指定

安城自動車学校

☎ 0566-76-8181

安城市北山崎町北浦50番地
FAX.0566-76-7171

コアラドライブ 検索

入校についてのご注意

お申し込みのお手続きは、ご希望の入校日二日前までとなります。

※混雑状況によってはご希望の入校日でのご案内ができない場合がございますので、お早めのお申し込みをお勧めしております。

釣場で！お店で！スタッフがサポートします！！

シーズン到来！

家族で金釣りデビュー！！

遊びながら学ぶ！
子どもの好奇心を
くすぐる釣り場へ
くりだそう

自然は生きる力を育てる先生。
釣りを通して大切なことを学ぼう。

子供と一緒に釣りに行って、家族の時間を楽しみたいと思っても、いざ釣りをしようと思つと知識もないし、道具を購入しなければいけなく、もし魚が釣れなければどうすればいいか、など不安に感じることも多いのではないのでしょうか。そんなあなたには「イングリ」が

紹介する親子釣り体験会がおおすすめです。三河エリアの海を熟知したスタッフが、絶対のフィッシングポイントにて、道具選びから、仕掛け作り、投げ方など釣りのノウハウを分かりやすくレクチャーしてくれます。この機会に家族皆で楽しめるレジャーの1つに、釣りを加えてみませんか？

私達が釣りデビューをサポートします！

「釣は難しそう」となかなか1歩を踏み出せない方は、体験会や教室に気軽に参加して、釣りの楽しさを感じてください。スタッフが付き添い、丁寧にサポートさせていただきます。



イングリ半田店
河西店長



参加募集中の
イベントを
CHECK!

展示販売会や釣り体験会、釣り教室、釣り大会などのイベント最新情報を掲載。イベントレポートも要チェック。

●はじめの一步。親子釣り体験会&釣り教室 随時開催中!! ※各イベントは天候等の状況により中止させて頂く場合がございます。

<親子釣り体験会> 要予約

- 主な対象魚
コイ・金魚など(釣堀での釣り)
- 受付店舗
岡崎大樹寺店、豊田店
- 日時 各日9時~(2h)
5月21日⊕ 6月18日⊕
7月23日⊕ 8月27日⊕
- 場所 フィッシュオン岡崎
- 定員 各日10組
- 料金 500円+遊漁料金
(中高1000円・小学850円)
- 貸道具 釣り道具一式、
ジュニアライフジャケット

<親子釣り教室> 要予約

- 主な対象魚
キヌ・ハゼなど(ちよい投げ釣り)
その時に釣れる魚を狙います
- 受付店舗
愛知県イングリ全店
- 日時
6月26日ⓐ 9時~(2h)
- 場所 碧南海釣り広場
- 定員 6組
- 料金 2,000円
(釣り道具・仕掛け・エサ付)
- 貸道具
ジュニアライフジャケット

<釣り場巡回指南> 予約不要

- 主な対象魚
キヌ・ハゼなど(ちよい投げ釣り)
その時に釣れる魚を狙います
- 受付店舗
愛知県イングリ全店
- 日時
7月9日⊕ 9時~(2h)
- 場所 武豊緑地
- 定員 6組
- 料金 2,000円
(釣り道具・仕掛け・エサ付)
- 貸道具
ジュニアライフジャケット



今なら！釣り体験会・釣り教室に参加された方に、イングリ商品券500円分プレゼント!



スタッフイングロ半田店・細田さんと一緒に仕掛け作り。真剣そのもの

「家族釣りレビュー」レポート 4



さあ投げよう



かかった!!



準備はイシグロの



釣った魚が食卓に



来た時よりもキレイに



ヤッター! キスが釣れたよ!

初めての道具は
こちら♪

竿&リールセット 10% OFF **1,980円(税抜)**
(180cm)
リールを使ったちよい投げ釣り入門にオススメの竿とリールのセット。竿は180cmと短めで入門者や子供に扱いやすい。

直行ちよい投げセット 10% OFF **2,980円(税抜)**
竿、リール、糸、仕掛け、天秤おもり、バケツ、タオル、メゴチバサミのセット。

遊びコミュニケーション
イシグロ

大切にしたいあなたのマナーと自然の恵み

イシグロ 掲載店舗
当店指定のロッド & リールのセット **10%OFF**

※ 豊田店、岡崎店、西尾店、知立店、半田店のみで使用できます。*1枚につき1名様専用可。コピー不可(回収します) *他サービス券との併用不可。

有効期限 2016年6月30日

三河エリア 釣りMAP

① 碧南海釣り広場
転落防止用の高さのある柵が設置され、お子様連れでも安心。年中釣りが楽しめる、イフシサッパ コノシロ ハゼ クロダイ アイナメ セイゴなどが狙えます。

② 豊浜漁港の釣り桟橋
釣り専用の桟橋は、足場が広くて柵もあります。釣れる魚種(シロキス、アジ、メバル、クロダイ、アオリイカ、セイゴ)なども豊富なので釣り初心者にもオススメ!

③ 宮崎漁港・吉良サンライズパーク
遠浅の海岸にあり、トイレもありのんびり釣りが楽しめます。外向きには柵も設置され家族連れにもオススメ。投げ釣りが禁止の場所もあるので注意。キス、セイゴ、アジ、クロダイ、アオリイカなどが狙えます。

④ 一色漁港
三河湾の新鮮な魚が買える「一色さかな広場」もありとても賑わいのある漁港です。一色海浜公園の周辺では主にハゼ釣りを楽しめます。他にはセイゴ、アナゴ、チンダイ、メバルなど。

イシグロHP オススメ 釣り場案内♪

釣り・水辺の遊びのことは、お近くのイシグロへ!

- 岡崎大樹寺店** ☎0564-28-1496
岡崎市大樹寺1丁目3-19 10:00~21:00
- 知立店** ☎0566-81-1495
知立市上重原町己ノ池53番地1(ドミー知立店内) 10:00~20:00(通年)
- 半田店** ☎0569-26-1496
半田市有楽町6-191-4 10:00~21:00
※営業時間は季節・曜日により変更になる場合がございます。

- 豊田店** ☎0565-37-1496
豊田市下市場町3丁目6番地 10:00~21:00
- 西尾店** ☎0563-55-3496
西尾市上町泡原20-1 10:00~21:00

イシグロ 検索

URL <http://www.ishiguro-gr.com/fishing/>

優れた性能と品質で低価格

やっぱり木の家が好き
1,000万円台で建てるひのきの家誕生

毎日が「森林浴」



NEO NOSTALGIA

木のぬくもり
創作空間

素足で無垢を感じる家

西三河エリア初のサイエンスホーム展示場

懐かしさの中に新しい

無理な売込みはいたしません!あなたのペースでゆっくりご覧ください。



hinoki nomori Japanese tree 木のぬくもり空間「真壁&ひのき」の住まい

今なら抽選で **1,000万円台で“ひのきの家”を建てよう!**

ひのきの柱プレゼント! 詳しくはスタッフまで

左記会場までお気軽にお越し下さい。 **キャンペーン開催中!**

GOOD DESIGN グッドデザイン賞 2年連続受賞



不可能を可能にした真壁づくりの家
サイエンスホーム

日本全国123店舗拡大中

お問合せ サイエンスホーム岡崎店 (大興建設株式会社) 愛知県知事(特-25)第44316号

0564-64-7131 開放時間:10:00~17:00 定休日:水曜日



吹抜け



リビング



ベッドルーム



ダイニング



収納

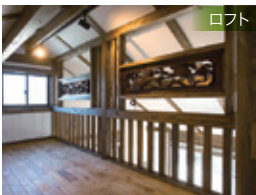

ロフト

「タラソで夏を先取り!」
母なる海の恵みで
**ココロとカラダを
リフレッシュ**

男性
OK!

「3つから選べるボディパックで人気急上昇!」

オススメ **タラソ女子 セレクトプラン ①～④** のセット!

12,740円相当が10,500円。さらに娯楽限定クーポンで

9,500円 (税込)

自分好みにセレクトできるからよばり女子も大満足。1日ゆっくりタラソテラピーを堪能できます。ご夫婦・カップルにもオススメ。

1

保温
保湿

むくみの
軽減

デトックス
サポート

血行
促進

リラククス

持久力
免疫力
向上

タラソプール 通常 4,320円 営業時間/9:30～21:30 (木曜日のみ9:30～18:30)

世界最高レベルの温海水多機能プール。新鮮な海水を33℃～36℃に温めました。迷路のような15のゾーンを巡るだけでさまざまな効果が期待できます。

2

魚・肉・パスタから1品選択

ヘルシーランチ

通常 1,620円
営業時間/11:00～15:00 (L.O. 14:30)

地産地消をコンセプトとしたヘルシーメニューをご提供しております。

3 はお好きなボディパックを予約時に1つ選択!

アルゴパック (海藻)	保湿と代謝促進
プーマリンボディパック (死海の海泥)	保温
琉球くちやパック (沖縄の海泥)	汚れの吸着

各種ボディパックをお背中だけで全身に塗布し、ヒートマットで包んで保温します。

4 はお好きなコースをどちらか予約時に選択!

A リラククスコース	B リフレッシュコース
エアロゾル 気管支を浄化し、自律神経を整える。	ピシーナジェット 筋・関節をゆるめ血行促進。



1 + 2 だけでもOK!

タラソプール & ヘルシーランチ

5,940円相当が

4,940円 (税込)

クーポン利用で
さらにお得!

4,500円 (税込)

注意事項 ・ご利用には、前日18:00までのご予約が必要です。・ご利用前にはお化粧を落としていただきます。・ご利用の際は水着、ビーチサンダルが必要です。・16歳未満、ご妊娠中、飲酒されている方のご利用不可。
※掲載画像はすべてイメージです。

THALASSOTHERAPIE
THALGO LAGUNA

〒443-0014 愛知県蒲郡市海陽町2-8

ご予約
お問い合わせ **☎0533-58-2888**
(予約センター 10:00～20:00)

スマホ・パソコンからでも
ご予約ができます

<http://ur0.link/tK2X>

※タラソプールのみご利用はご予約不要です



蒲郡駅からラグーナテンボス
シャトルバスが運行中 (約25分)

※時刻表は時期により異なります。詳しくはWEBをご確認ください。

タラソテラピー-タルゴラグーナ ☎0533-58-2888

「娯楽(さくら)」限定 前日18:00までに要予約
タラソ女子 セレクトプラン

特別料金 **9,500円** (税込)

*予約時に「娯楽」限定プランとお伝えください。*来館時にフロントへご提出ください。*1枚につき4名様まで利用可
*他券との併用不可 *毎週木曜日はタラソプログラム定休日です。*7/21-28は通常営業

有効期限 2016年7月31日

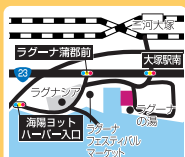

ラグーナテンボス内にあります。

タラソテラピー-タルゴラグーナ ☎0533-58-2888

「娯楽(さくら)」限定 前日18:00までに要予約
ヘルシーランチ

特別料金 **4,500円** (税込)

*予約時に「娯楽」限定プランとお伝えください。*来館時にフロントへご提出ください。*1枚につき4名様まで利用可
*他券との併用不可 *毎週木曜日は～18:30までの短縮営業です。*7/21-28は通常営業

有効期限 2016年7月31日

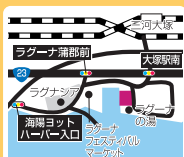

ラグーナテンボス内にあります。

タラソテラピー-タルゴラグーナ ☎0533-58-2888

「娯楽(さくら)」限定 予約不要
タラソプールのみご利用

特別料金 **2,980円** (税込)

*来館時にフロントへご提出ください。*1枚につき4名様まで利用可 *他券との併用不可 *毎週木曜日は～18:30までの短縮営業です。*7/21-28は通常営業

有効期限 2016年7月31日

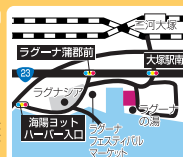

ラグーナテンボス内にあります。

あなたの

不動産

高価買取します!

土地 | 非住宅 | 戸建

マンション

アパート

買い替え

任意売却

相続

財産処分

ジャストの不動産買取は地域密着で実績多数!
売却に伴う買い替えやリフォーム、土地探しなど、
住まいに関するさまざまなお悩みをワンストップで
サポートいたします!



相談・査定
無料

■ お問い合わせはコチラまで

 **0120-716-656**

ネットで
らくらく
査定依頼!



住まいのこと、何でもお気軽にご相談ください。

注文住宅の設計・施工

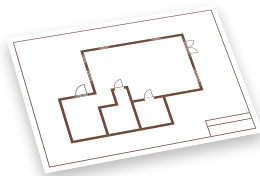

分譲住宅・宅地の販売

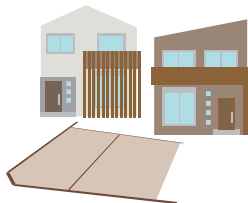

中古物件の仲介



リフォーム・リノベーション



相続対策



株式会社 ジャスト

宅地建物取引業:愛知県知事(3)第19536号 建設業:愛知県知事(般-28)第73398号 二級建築士事務所:愛知県知事(ろ-23)第6998号
(公社)全国宅地建物取引業保証協会 (公社)愛知県宅地建物取引業協会会員 東海不動産公正取引協議会加盟

〒470-0136 日進市竹の山1-2104 TEL 0561-75-6656 FAX 0561-75-6662





家庭用ウォーターサーバー市場シェアNo.1



出所:マイボイスコム調べ(2015年7月)【ウォーターサーバーの利用に関する調査】にて、家庭用ウォーターサーバー利用実績数No.1

アクアクララは実は経済的!

あんしんサポート料があっても
月々の料金**3,400円**~で
ご利用いただけます。
+消費税

※最少ロットでボトルをご注文いただいた場合

期間中に年契プランへお申込みいただくと...

期間
2016年
5月15日
~
8月20日

ナガシマスパーランド ジャンボ海水プール入場券 ペアでプレゼント!!



世界最大級
超大型複合型
ウォーターアトラクション
2016新登場

アクアクララ中部年契プラン(1年継続利用をお約束いただく年会プラン)

コース	特典	対象
スタンダードコース	・あんしんサポート料3ヶ月無料	どなたでもOK
ベビアクラプランコース	・あんしんサポート料3ヶ月無料 ・プレゼントボトル5本 ・オリジナルグッズ	妊産婦または3歳未満のお子様がいっしょの方
ビジネスプランコース	・あんしんサポート料3ヶ月無料 ・プレゼントボトル5本	法人のお客様

※通常のご契約に契約期間はありません。

余計な追加費用はありません

宅配料0円

ボトル代金に含まれております

購入ノルマなし

ボトル購入が無い月があってもOK

メンテナンス料0円

あんしんサポート料に含まれております



ウォーターボトル
レギュラー(12ℓ)
価格:1,200円/本 +消費税
最小ロット:2本~



ウォーターボトル
スリム(7ℓ)
価格:900円/本 +消費税
最小ロット:3本~



選べる8色のカラー

アクアアドバンス

最大で約65%の消費電力を削減

[あんしんサポート料]
1,500円+消費税/月
幅316mm×奥行352mm×高さ966mm
一年契約 クレジット決済のみ

- ホワイト
- ピンク
- レッド
- オレンジ
- グリーン
- ブルー
- ブラウン
- ブラック



アクアスリム(左) アクアクレールS(右)

[あんしんサポート料]
1,000円+消費税/月
スリム
幅275mm×奥行313mm×高さ966mm
クレールS
幅290mm×奥行400mm×高さ1460mm
契約期間なし

あんしんサポート料とは?

専門スタッフによる配送・設置、サーバーの定期メンテナンス、故障対応時を含むアクアクララを安心・快適にご利用いただくためのサービスです。

初めてお申し込みの方へ

選べる2つのお申し込みコースがあります!!

コース① 2週間無料お試しセット

あんしんサポート料 + レギュラーボトル2本 > 無料!!

※2週間無料!!お試しの申し込みは「アクアスリムまたはアクアクレールS」のみとなります。

コース② はじめてセット 初回限定特別価格

あんしんサポート料 + レギュラーボトル3本 > 1,200円
+消費税

※2週間無料お試しセットをご利用後、はじめてセットをお申し込みすることはできません。

アクアクララ
愛用者
Voice

災害時用のストックとしても安心。
製氷に使用えばアイスドリンクも美味しく♪

岡崎市 中根写真館さん

アクアクララを導入して約1年。家族の利用はもちろん、お店のお客様にもすぐに飲み物をお出できるので大変助かっています。珈琲好きの主人はアクアクララのお水で入れた美味しいと言っていますし、外での撮影から帰ってすぐに冷たくて美味しいお水が飲めるのも気に入っているみたいです。私は健康のために、朝コップ一杯のお水を飲む様になりました。これからは是非、長く愛用していきたいです。



アクアクララ ☎0120-345900

**ジャンボ海水プール
入場券プレゼント
応募券**

*1名様使用可 *初めてお申込の方に限る
有効期限 2016年8月20日



アクアクララ中部 お客様センター

株式会社 トーカイ 清潔と健康、あなたの笑顔、お手伝いします。
〒448-0003 愛知県刈谷市一ツ木町8丁目10番5 [営業所] 羽島・名古屋・三河・三重
URL <http://www.aquaclara-chubu.com/>
お申し込み専用ダイヤル 受付時間 [平日] 9:00~17:30 ☎ **0120-345900**

インターネットご利用の方はコチラ

アクアクララ中部

**ケータイでも
お申し込み
できます!!**





Cultia

ATSUTA ROKUBANCHO
カルティア熱田六番町 [全57邸]



※モデルルームの写真は平成27年5月25日に撮影したものです。
※掲載の完成予想図は図面を基に描きおこしたもので、実際とは多少異なる場合があります。

限定3邸

家具・家電付特別分譲!

カバンひとつでお引越し! キャンペーン

※他の特典との併用は出来ません。

地下鉄名城線1本で都心「栄」や「金山」までダイレクトにアクセス。快適な利便性で通勤や通学、ショッピングも気軽に楽しめます。

地下鉄名港線
「六番町」駅まで徒歩 **7分**
(約540m)

地下鉄名城線
「金山」駅まで **4分**
「六番町」駅
から
「栄」駅まで **11分**



- Life Information
- ◆古新公園 徒歩1分(約5m)
 - ◆ピアゴ・フーズコア神野店 ……徒歩5分(約370m)
 - ◆名古屋六番町郵便局 ……徒歩6分(約470m)
 - ◆うえの内科クリニック ……徒歩7分(約525m)
 - ◆大宝小学校 ……徒歩10分(約770m)

3LDK
2,590万円 (税込)
~

2,590万円(税込)を
購入の場合 **頭金0円 月々4万円台**

※提携ローン概要 ●頭金/0円 ●借入額/2,590万円 ●毎月の返済額/47,062円 ●ボーナス返済/126,335円 ●返済期間/35年(元利均等返済、変動金利) ※諸費用の融資も受けられます。 ※住宅ローンの返済期間は最長35年です。 ※上記融資額は一定の要件に該当する返済能力の十分な方の融資限度額です。 ※住宅ローンの金利は変動金利で0.575%(優遇金利)です。 ※返済例は、金利の変動がない場合で、概算です。 ※金利は平成28年3月1日現在の愛知銀行のものです。 ※金利は金融機関によって変わります。 ※詳しい返済内容等につきましては、現地スタッフまでお問い合わせください。

■物件概要 ●名称/カルティア熱田六番町 ●所在地/名古屋市熱田区古新町二丁目52番・54番 ●交通/地下鉄名港線「六番町」駅徒歩7分 ●地域・地区/工業地域、準防火地域、緑化地域、絶対高31m高度地区 ●第二種特別工業地区 ●地目/宅地 ●建ぺい率/60% ●容積率/200% ●敷地面積/2,368.69㎡(実測) ●建築面積/724.09㎡ ●延床面積/5,166.10㎡(容積対象床面積4,676.68㎡) ●構造・規模/鉄筋コンクリート造地上10階建 ●総戸数/57戸 ●第4期販売戸数/12戸 ●間取り/3LDK・4LDK ●分譲価格(税込)/2,590万円(1戸)~3,490万円(1戸) ●最多価格帯(税込)/2,900万円(3戸) ●専有面積/71.13㎡~87.56㎡ ●バルコニー面積/13.00㎡~16.38㎡ ●サービスバルコニー面積/3.65㎡・3.78㎡ ●アルコーブ面積/1.35㎡~10.56㎡ ●専用庭面積/10.71㎡~50.65㎡ ●月額使用料210円~1,010円 ●管理費(月額)/7,970円~9,810円 ●インターネット使用料(月額)/1,620円 ●修繕積立金(月額)/3,770円~4,640円 ●修繕積立基金/400,940円~493,480円(引渡時一括払) ●管理準備金/10,000円(引渡時一括払) ●駐車場/敷地内平面式60台(105%) + 来客用1台 ●月額使用料6,000円・7,000円・8,000円 ●駐輪場/114台(200%) ●月額使用料100円 ●バイク置場/6台 ●月額使用料1,000円 ●エレベーター/13人乗り1基 ●建築確認番号/第BVJ-N14-10-0959号(平成26年7月10日) ●竣工予定/竣工済 ●入居予定/即入居可 ●事業主体・売主/イワクラゴールデンホーム株式会社 ●設計・監理/株式会社BOB設計工房 ●施工/日本建設株式会社 ●管理形態/管理組合設立後、管理会社(未定)に委託予定 ●設計図書閲覧場所/イワクラゴールデンホーム株式会社本社及び販売センター ●分譲後の権利形態/(土地)専有面積割合による所有権の共有、(建物の専有部分)区分所有、(建物の共用部分)専有面積割合による所有権の共有 ●広告制作年月日/平成26年5月14日 ●広告有効期限/平成28年6月末日 ※改良等により、設計変更する場合があります。予めご了承ください。

E type **3LDK**

- 専有面積/ **81.27㎡** (約24.58坪)
- アルコーブ面積/1.40㎡(約0.42坪)
- バルコニー面積/14.80㎡(約4.47坪)

キッチンにお料理の本を置いたりレンジを考えたiderるママズコーナーを設置。

南面に配したキッチンは手元が明るくさらに勝手口も付いて便利です。

各居室の収納はもちろん、シューズクローゼット、食品庫、廊下物入れなど収納が豊富です。

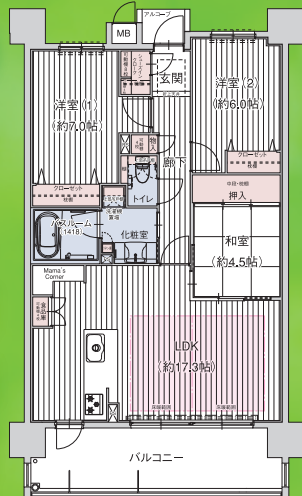

快適な暮らしと家族の絆を育む魅力的なプランをラインナップ

F type **4LDK**

- 専有面積/ **87.56㎡** (約26.48坪)
- アルコーブ面積/7.12㎡(約2.15坪)
- バルコニー面積/16.30㎡(約4.93坪)
- サービスバルコニー面積/3.78㎡(約1.14坪)

浴室に窓、キッチンに勝手口を設けて、換気や通風に配慮しました。

季節物やアウトドア用品などの収納に便利なトランクルームを配置。

南面いっぱい配したLDKは和室を開放すれば約22.9帖のワイド空間に。

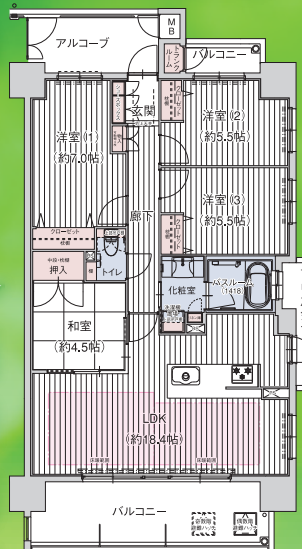

カーナビご利用の方「名古屋市熱田区古新町二丁目52番」とご入力ください。お客様用駐車場は敷地内にご用意しています。

〈事業主・売主〉建設業許可/愛知県知事(特-第2)第21980号 宅地建物取引業者免許/愛知県知事(第13)第4164号
イワクラゴールデンホーム株式会社
本社 ●〒455-0005 名古屋港区新川町2丁目1番地 TEL (052) 654-1861
(加入団体) 東海不動産公正取引協議会加盟 (一社) 中部不動産協会 (一社) 東海住宅産業協会 (一社) 中部住宅協会 (一社) 愛知宅地建物取引業保証協会 (一社) 日本ツーパフォーム建築協会 (財) 性能保証住宅登録機構

■お問い合わせ/「カルティア熱田六番町」モデルルーム

0120-758-747

携帯電話からもご利用いただけます

営業時間
平日/AM10:00~PM5:00
土・日・祝/AM 9:00~PM7:00

イワクラゴールデンホーム

検索

http://www.iwakura-g-h.co.jp

宿場町を歩く

東海

東海道

歌川広重《東海道五拾三次》
「岡崎 矢はぎのはし」
当時、東海道一の長さを誇った矢作橋を描いた岡崎宿の浮世絵。青い矢作川を進む舟、橋の上をゆったりと渡る人々、そして、画面右奥には岡崎城が描かれている。
※中山道広重美術館 企画展「空の貌」で公開!



江戸時代、たくさんの旅人を癒した東海道中山道の宿場町を歩いてみませんか。古き町並みや自然、土地の美味を楽しみながら。

大名行列や姫君も通った旧街道
江戸と京の間にある東海地方は、東海道、中山道をはじめとしたたくさんの街道が通り、宿場町も発達した地域です。参勤交代の大名行列や武士、商人らの往来が盛んだった東海道、嫁入り行列や参詣・参拝者に好まれた中山道。その名残をとどめた宿場町を歩き、かつての旅人の息吹を感じてみませんか。

中山道

歌川広重《木曾海道六拾九次之内》「大井」
山また山の中山道木曾路で、冬の大井宿を描いた浮世絵。しんしんと降りしきる雪の中、旅人が黙々と歩を進める、静謐な雰囲気をたたえた1枚。
※中山道広重美術館 企画展「空の貌」で公開!



中山道広重美術館

春季特別企画展
「古今東西美女競-描かれた女-」
会期中～6月12日(日)
美人は永遠のテーマ。浮世絵、日本画、油絵……女性美を表した絵画が集います。
観覧料:大人820円、高校生以下無料
企画展「空の貌」
6月16日(木)～7月18日(月・祝)
暁の赤い空、雲がたなびく青空、夕闇迫る日暮れの空など、広重は一瞬の景色を切り取り、絵の中に閉じ込めました。広重が描く自然美が並びます。
観覧料:大人510円、高校生以下無料

所 / 岐阜県恵那市大井町176-1
開 / 9:30～17:00
休 / 月曜(祝日は除く)、祝翌日、年末年始
交 / (電車)JR中央本線「恵那駅」より徒歩約3分
(車)中央自動車道「恵那IC」より約5分
P / 契約駐車場あり(1時間30分無料)
問 / Tel.0573-20-0522

高級家具材 ウォールナット・オーク材
4点セットでこの価格!

今月のピックアップ!

ダイニング4点セット
148,000円(税抜)
W1400×D800×H700×SH415

特価

家具の隠れ家ここにあり!

とにかく品揃えと価格に自信あり。
倉庫販売でお値打ち価格を実現しました。

ソファ 2.5P
59,800円(税抜)
W1560×D810×H1000×SH410

シングルベッド
ボンネルマット付
29,800円(税抜)
W980×D2040×H810×SH205

ダイニング5点セット
49,800円(税抜)
W1350×D800×H685×SH420

パーソナルチェア
17,800円(税抜)
W770×D790～1110×H980～840×SH450～500

パッチワークソファ2P
29,800円(税抜)
W1320×D800×H810×SH440

展示面積約800坪豊富な品揃え!

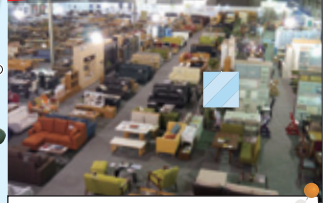

大切な家具の修理・再生、椅子・ソファの張替等も行っていきます。お気軽にご相談下さい。

五万石印 いよた家具 ☎0120-928-065

①総額3万円(税別)以上
お買い上げのお客様

5%OFF

*カード使用不可 *①②併用可 *他券、他サービスとの併用不可 *一部特価商品にはご利用できません

有効期限 2016年7月31日



若津高校から東へすぐ

五万石印 いよた家具 ☎0120-928-065

②商品一点につき3万円(税別)以上
お買い上げのお客様

家具引き取り
無料サービス

*ご購入品と同等のもの同点数まで *カード使用不可 *①②併用可 *他券、他サービスとの併用不可 *一部特価商品にはご利用できません

有効期限 2016年7月31日



駐車場100台可能広々スペース

創業100余年の老舗家具店

五万石印 いよた家具

☎0120-928-065

岡崎市真福寺町中ノ坂1-1

平日 10:00～18:00

土日祝 10:00～19:00

年中無休 駐車場100台

http://g-iyotakagu.com

中山道 43番目の宿場町 まごめじゆく 馬籠宿

険しい山道が続く中山道木曾路で、古くから旅人を癒してきた宿場町——馬籠宿。風情ある石畳の坂道を歩きながら、その長い歴史や文化を体感してみませんか。素朴な木曾グルメや山々の眺望も楽しめば、かつての旅人氣分を満喫できるでしょう。



所／岐阜県中津川市馬籠
交【電車】JR中央本線「中津川駅」より北恵那バス・馬籠行き「馬籠」下車、バスで約25分
【高速バス】名古屋駅発のJR中央ライナー号、名鉄交通バスなど有り
【車】中央自動車道「中津川IC」よりR19号經由で約20分
P／大型P有り(無料)
問／馬籠観光協会(岐阜県中津川市馬籠4300-1)
Tel.0573-69-2336(8:30~17:00)

文豪の生まれ故郷 木曾路の宿場町を歩く

「木曾路はすべて山の中である。」

有名なこの一節は、明治・昭和にかけて活躍した文豪・島崎藤村の小説「夜明け前」の書き出しです。木曾路とは、中山道の中の難所であった鳥居峠(長野県塩尻市・木祖村)付近から馬籠峠(長野県南木曾町・岐阜県中津川市)に至る間の街道のことで、江戸時代には賈川宿から馬籠宿まで11宿が置かれていました。

馬籠宿は木曾路の最南端に位置し、江戸日本橋を起点にした中山道六十九次の中で43番目に当たる宿場町です。山の尾根に沿った急斜面に作られた約600mの宿場は全国的にも珍しく、石畳

の坂道が大きな特徴となっており、「夜明け前」が発表されてから90年近く経ちますが、木曾路の風景は今もなお山また山であり、馬籠宿からは恵那山や中央アルプスの眺望を楽しむことができます。

また、通りの中央には石畳が敷き詰められ、両脇には格子のある民家や資料館、茶屋、土産物屋など、江戸時代を彷彿とさせる家並みが連なっています。明治・大正時代の大火により江戸時代の建物はほとんど焼失してしまいました。住民が一丸となって自然や風情を大切にされた宿場町づくりに取り組んだ結果です。2009年には「妻籠・馬籠宿」がミシュラングリーンガイドブックで二つ星を獲得し、今では海外からの観光客も多

見どころ

2 清水屋資料館

藤村ゆかりの古民家を探訪
清水屋(原家)は、島崎家(藤村生家)とともに馬籠宿役人を務めた家。藤村との親交も深く、館内には藤村の手紙のほか、馬籠の生活文化を感じさせる絵画や陶器などが展示されています。

開／8:00~17:00
(12月~3月は8:30~16:30)
休／不定休
料／大人300円、小中学生100円
問／Tel.0573-69-2558



清水屋10代目夫人 原富子さん

島崎藤村さんの作品「嵐」に登場する「森の家の主人」の原一家です。



1.明治時代の建物は国登録有形文化財。2.かつて藤村が原稿を書いていた2階部屋。3.二階部屋から眺めた馬籠宿の風景。かつては伊吹山まで望むことができました。



3 樹形(ますがた)

宿場町の防衛を偲ばせる道
樹形とは、宿場の出入りに設けられた直角に折れる道で、外敵の侵入を防ぐための防衛形態。左の階段の奥が直角に折れ曲がっている。右の急坂の道は明治に入って改修されたもの。



1.本陣の礎石、土蔵跡がある中庭。2.焼失を免れた本陣隠居跡。この2階部屋が藤村の勉強部屋だった。3.「夜明け前」の冒頭部分の原稿。4.黒い冠木門

1 藤村記念館

文豪・藤村が育った本陣跡へ
島崎藤村の生家(本陣)跡に建てられた記念館。「夜明け前」「嵐」などの作品原稿や遺愛品、当時の本のコレクションなど約6千点を所蔵するほか、藤村の勉強部屋や書斎(復元)などがあり、一巡すればその生涯を辿ることが出来ます。

開／9:00~17:00(12月~3月は16:00まで)
休／12月~2月の毎週水曜
料／大人550円、小中学生100円
問／Tel.0573-69-2047

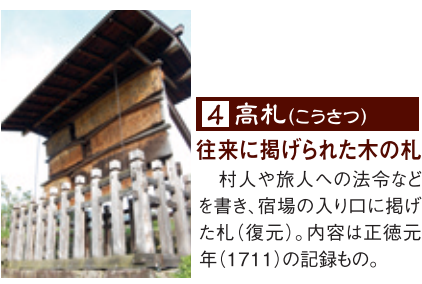

4 高札(こうさつ)

往來に掲げられた木の札
村人や旅人への法令などを書き、宿場の入り口に掲げた札(復元)。内容は正徳元年(1711)の記録もの。

文豪・島崎藤村(1872~1943)



1.石畳の曲がった坂道が特徴の馬籠宿。 2.水車を利用した小水力発電。宿場内の照明などに活用されている。 3.今も旅人のための宿が連なる。 4.中央アルプスなど、山々の眺望が広がる。



く、日本を代表する観光地のひとつに挙げられています。

馬籠宿を有名にしている要因に、烏崎藤村の出生地であることも欠かせません。烏崎家は江戸時代には、本陣・問屋・庄屋を兼ねた旧家で、藤村は本陣で生まれ、上京する前の9歳までここで育ちました。宿内には藤村記念館を始め、藤村にゆかりの場所も数多くあります。好奇心の赴くままに立ち寄ってみましょう。

5.大雨から守るために敷かれた石畳。 6.街道の山手側には城郭建築のように石垣が築かれている。 7.妻籠宿へと続く道。馬籠宿―妻籠宿間は約8kmの人気ハイキングコース。



岩魚の骨酒セット

じっくりと焼き上げた燻製岩魚1匹、竹筒1本付。熱燗を注いで骨酒に。950円

馬籠宿の手ぬぐい

観光協会の馬籠宿オリジナル日本手ぬぐい。700円

8 鈴見屋

お手玉、財布などの手作り小物を中心とした、こじんまりとした土産物屋です。
営/10:00~17:00
休/不定休 問/Tel.0573-69-2601



完歩証明書

馬籠宿―妻籠宿間ハイキングの記念に。木曾ヒノキ仕様。300円

11 馬籠観光協会

観光案内のほか、ウォーキングマップの配布、熊よけ鈴の貸し出しなども行っています。
営/8:30~17:00
休/年末年始
問/Tel.0573-69-2336

木製品

丁寧に手作りされた木曾ヒノキの弁当箱(上)、木曾サワラの桶(下)。

7 山城屋

ヒノキ、サワラなどの木曾五木を中心としたさまざまな木製品が揃っています。
営/10:00~16:00
休/不定休
問/Tel.0573-69-2107

民芸陶器

ひな人形の焼きもの「彩り結び」。
2,920円

9 志をや

織部焼・瀬戸焼・万古焼などの民芸陶器や観光民芸品が揃う土産物屋です。
営/10:00~16:30
休/不定休
問/Tel.0573-69-2008

馬籠宿の郵便切手ツガキ

馬籠宿限定のオリジナルフレーム切手(右)930円
馬籠宿のご当地フォルムカード(下)185円



5 馬籠脇本陣史料館

馬籠の歴史を知りたいならココ!

馬籠宿の脇本陣・蜂谷家の跡に建つ資料館。脇本陣は大名や武士たちの宿泊所。当時の部屋の復元のほか、江戸時代の木曾路の文化が分かるさまざまな展示があります。

開/9:00~17:00 休/不定休
料/大人300円、小中学生100円
問/Tel.0573-69-2108

1.宝暦3年(1753)に築造された玄武石垣。亀の甲羅に似た六角形の石が特徴。 2.急坂な山道で使用された山麓籠。 3.江戸時代の大名らが利用した「上段の間」を再現した部屋。



馬籠脇本陣資料館 蜂谷 保 館長

珍しい庵甲型の石垣をぜひ見てみてください。

6 展望台

「木曾路は山の中」を実現!

高札場を少し上がった中山道沿いにある展望台。恵那山などの山々や街道を見晴らせ、四季折々の景色を楽しめます。



馬籠宿グルメ



自家製栗入りパフェ 600円

栗パフェ

恵那の地栗がゴロゴロ入っている贅沢なパフェ。秋に収穫された栗を冷凍しているため、一年中楽しめます。



おやき

野沢菜、なすなどのおかず風おやきのほか、くるみ(白あん)、よもぎ(小倉あん)などの甘いおやきもあり、小腹が空いたときのおやつにぴったりです。180円~200円。

店頭で蒸したのを味わってください! 家ではトースターなどで温めるとおいしいですよ。



スタッフの女性

16 道中おやき本舗

おやきと肉まんの専門店。山芋入りのふっくらとした生地に、さまざまな具が入ったおやきは素朴な山里の味わいです。

営/10:00~17:00
休/不定休
問/Tel.0264-57-2453



人気のテラス席



私の実家が栗の生産者なので、栗パフェが大好き!

スタッフ(お嫁さん) 原 千保美さん

13 喫茶かつべ

木曾の山々を眺めながらコーヒータイムを楽しめる眺望抜群の喫茶店。隣接する民芸品店にはオーナー手作りのかごなどが並びます。

営/8:00~17:00(冬期は9:00~16:00)
休/不定休
問/Tel.0573-69-2604

(左) コーヒーぜんざい 600円
アイスクリーム・あずき・白玉に熱いコーヒーをかけていただく。
(右) 黒みつパフェ 600円
黒蜜・きなこ・アイスクリームの和風パフェ。



12 白木屋

民宿と食堂を兼ねる店。五平餅は店頭で1本から購入できるので、気軽に楽しめます。

営/10:00~15:30
休/不定休
問/Tel.0573-69-2035



14 憲盛庵(けいせいあん)

そばは木曾の郷土料理。店内の石臼で、毎日自家製粉している手打ちそばは、本場の味わいを教えてくれます。

営/11:30~14:30頃(売り切れじまい)
休/不定休 問/Tel.0573-69-2311



手打ちそば

少し太めで不揃いのそばは手作りならではの独特の清涼な風味と歯ごたえが格別です。ざるそば(2枚)950円



ささめさ栗

素朴な風味の栗さんどんを蒸し羊羹で包み、竹皮で蒸し上げた特製栗菓子。1本1,566円



15 川上屋 馬籠店(和合)

栗さんどん(季節限定)で有名な和菓子処。年中、栗の和菓子を購入できるほか、店先ではお抹茶セット(550円)も楽しめます。

営/3月末~11月末 10:00~16:00
休/期間中無休
問/Tel. 0573-69-2543

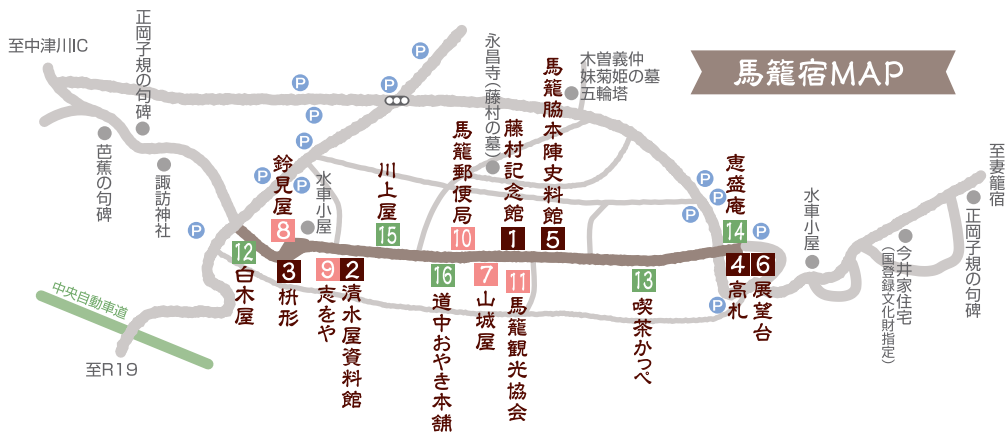

中山道 17宿 ぎふ を歩く

急な山道が多い木曾路から濃尾平野へとつながる中山道は、「姫街道」とも呼ばれた江戸時代の主要街道。ひとつひとつの宿場町に個性があり、往時を偲ばせてくれます。

馬籠宿

中津川市

落合宿

中津川市

中津川宿

中津川市

大井宿

恵那市

大湫宿

瑞浪市

落合の石畳



落合宿 おちあいじゅく

「落合の石畳」をウォーキング!
今も山あいの街道情緒を残す落合宿は、映画「十三人の刺客」で決戦地として描かれた宿場町。馬籠宿から落合宿までの間は、かつて難所と呼ばれた十曲峠が続く街道で、今では「落合の石畳」として、人気のウォーキングスポットとなっています。(中津川市落合)

中津川宿 なかつがわじゅく

古くから商いでにぎわった町
奈良・平安時代から商業活動が盛んだった宿場町。現在も宿場沿いは商店街となっており、和菓子屋や酒屋などが軒を並べています。(中津川市新町・本町)



うだつのある町並み

大井宿 おおいじゅく

風情ある町屋建築が残る町

市街地にもかかわらず古い町屋建築などが今も残り、情緒ある雰囲気を漂わせている宿場町。敵の侵入を防ぐために、道が直角に曲がる「樹形(ますがた)」構造も残っています。(恵那市大井町)

琵琶峠

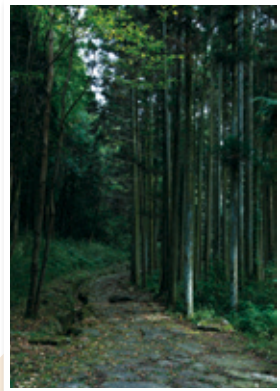

大湫宿 おおくてじゅく

険しい峠に挟まれた宿場町

海拔510mの高地に設けられた静かな山あいの宿場町。西の難所・琵琶峠の頂上からの眺望は素晴らしく、また、全長730mに及ぶ国内最長級の石畳は県史跡に指定されています。(瑞浪市大湫町)

画像提供 / 岐阜県 ※馬籠宿・赤坂宿・垂井宿を除く

江戸時代の街道・宿場町の面影を見つげながら歩こう
江戸と京を結ぶ中山道は、江戸時代の五街道のひとつ。海沿いを通る東海道に対し、日本の屋根といわれる山岳地帯を通る中山道は、急な山道は多いものの大河越えが少ないため嫁入り行列に使われることが多く、別名「姫街道」とも呼ばれていました。全長約53.2kmもの長い道程には、旅人を癒すための69の宿場町が設けられ、このうち約4分の1にあたる17の宿場が岐阜県内にあります。今でこそ車道と重なる部分が多いものの、本来は歩いて旅することが前提の中山道。昔の旅人が歩いた道のりをそのまま辿って歩く人も近年は多くなっています。馬籠宿から落合宿への道中にある十曲峠は、かつての中山道の貴重な姿をとどめる人気のウォーキングスポット。大湫宿から細久手宿にまたがる街道も、丘陵上の尾根を通っているため、往時の中山道の姿をよく残しています。



石畳が続く馬籠宿

蟹
鮑
若狭牛

越前10大味覚の海鮮懷石

- *先付け
- *サザエ蒸焼き
- *さばのへしこ焼き
- *活かニ姿造り
- *あわび粥
- *越前カレイ煮
- *ぶく白子蒸し
- *真鯛の舟盛り
- *甘海老造り
- *季節のフルーツ
- *越前おろしそば
- *越前カレイの揚げ物
- *イカそうめん
- *汁物

※若狭牛のしゃぶしゃぶ より1品選択

越前10大味覚を愉しむ

日本夕日百景に選ばれた絶景を望む。

料理旅館 平成 ☎0120-36-1221

①昼のお食事つき日帰りプラン 7,560円→**5,800円**(税込)

②1泊2食付宿泊プラン 14,040円→**10,800円**(税込)

①②ともに3名以上の場合は、夕食時に酒又はジュース1本サービス

*②休前日 +1,800円、4/29-30、5/3-4 +5,000円
*一泊全員使用可 *コビー可 *他券併用不可

有効期限 2016年6月30日

料理旅館 平成 ☎0120-36-1221

福井県丹生郡越前町高佐27-2-1
車/北陸自動車道武生IC、敦賀ICより約45分。
電車/北陸本線「武生駅」下車、織田経由か、のり行、または高瀬谷経由由梅浦行「高佐」バス停下車、徒歩2分

宿泊特典 釣竿レンタル無料 釣った魚は無料調理!

QRコード: ケータイ特典!

中山道ぎふ17宿



- 各務原市
鶉沼宿
- 美濃加茂市
太田宿
- 御嵩町
伏見宿
- 御嵩町
御嶽宿
- 瑞浪市
細久手宿



鶉沼宿 うめまじゅく
往時を偲ばせる町並みを再現
明治時代の濃尾大震災で壊滅的な打撃を受けたものの、平成18年(2006)からの復元・再生計画により、見事に町並みを再生させた宿場町です。(各務原市鶉沼西町)

古い家並み



「駱駝絵図」可見市 個人蔵

伏見宿 ふしみじゅく
水運が盛んだった木曾川の港町
川港という側面もあった宿場町。文政7年(1824)には、当時の珍獣ラクダが来宿し、多くの見物客が集まりました。(可見郡御嵩町伏見)



旧太田宿の本陣門(市指定有形文化財)

太田宿 おおたじゅく
街道沿いに残る歴史的建物
尾張藩の代官所が置かれていたため、政治、経済、文化、交通の中心地として栄えた宿場。今も街道沿いには歴史ある建築物が並びます。(美濃加茂市太田本町)

細久手宿 ほそくてじゅく
山あいの静かな宿場町
東の大湫宿、西の御嶽宿との間に4里半(約18km)と長く、道中に難所も多いことから、慶長11年(1606)に仮宿を設けたのが始まり。街道に沿って東西に細長い町並みでした。(瑞浪市日吉町)



江戸時代と変わらぬ姿を残す旅館「大黒屋」(国登録有形文化財)。



急坂が続く山道。

御嶽宿 みたけじゅく
木曾から美濃へ
古くから願興寺の門前町として栄え、東は木曾へ向かう山道、西は中山道の三大難所と言われる「太田の渡し」を控えた宿場町としてにぎわいました。(可見郡御嵩町御嵩)

今須宿

関ヶ原町

関ヶ原宿

関ヶ原町

垂井宿

垂井町

赤坂宿

大垣市

美江寺宿

瑞穂市

河渡宿

岐阜市

加納宿

岐阜市

関ヶ原宿 せきがはらしゅく
交通の要衝としてにぎわう宿場
天下分け目の決戦地・関ヶ原にある宿場町。北からは北国脇往還、南から伊勢街道がつながる交通の要衝で、規模の大きな宿でした。(不破郡関ヶ原町関ヶ原)



脇本陣であった相川家。

赤坂川港跡



赤坂宿 あかさかしゅく
本陣には皇女・和宮が宿泊
古くから杭瀬川の川港として発展してきた宿場町。皇女・和宮の嫁入り行列の際に建てられた「お嫁入り普請」の一部は今も町に残っています。(大垣市赤坂)

美江寺宿跡の石碑



美江寺宿 みえじしゅく
名の由来は美江寺観音
小さな宿場ですが、高札場が再現された美江神社、その裏にある美江寺観音、造り酒屋、また、宿場町ならではの「枡形」などが現在も街道沿いに残っています。(瑞穂市美江寺)



加納天満宮

河渡宿 こうどしゅく
長良川を渡る旅人の宿
長良川近くの河渡宿は規模の小さい宿場でしたが、全戸数の約4割が旅館でした。川の増水によって足止めされた宿泊客に利用されたようです。(岐阜市河渡)

長良川



今須宿 いますじゅく
美濃路最後の宿場町
近江と美濃の国境にあたる今須宿。近江側の宿の人と寝ながらに話ができたという言い伝えが残る環境には「寝物語の里」の碑が建っています。(不破郡関ヶ原町関ヶ原)



中山道垂井宿まつり

垂井宿 たるいじゅく
宿場町の情緒が残る街道
中山道と美濃路の分岐点にあり、古くから交通の要衝として栄えた地。現在も旧家の建築物が残り、宿場町の趣を感じることができます。(不破郡垂井町)

ピアノ百貨 知立店 ☎0566-83-3151

①ピアノご購入の方
②ピアノご購入の方
③併用OK

配送代 **12,000円OFF券**

※特殊料金別途
※コピー可 ※1組全員使用可 ※他券併用不可

有効期限 2016年6月30日

ピアノ百貨 知立店 ☎0566-83-3151

①ピアノご購入の方
②ピアノご購入の方
③併用OK

最大**30,000円OFF**

※必ず10,000円OFF!
※一部対象商品あり(店頭にてご確認ください)
※運送は別割対象外 ※他券併用不可

有効期限 2016年6月30日

ピアノ百貨 知立店 ☎0566-83-3151

①ピアノご購入の方
②ピアノご購入の方
③併用OK

最大**30,000円OFF**

※必ず10,000円OFF!
※一部対象商品あり(店頭にてご確認ください)
※運送は別割対象外 ※他券併用不可

有効期限 2016年6月30日

ピアノ百貨 知立店 ☎0566-83-3151

①ピアノご購入の方
②ピアノご購入の方
③併用OK

最大**30,000円OFF**

※必ず10,000円OFF!
※一部対象商品あり(店頭にてご確認ください)
※運送は別割対象外 ※他券併用不可

有効期限 2016年6月30日

ピアノ百貨 知立店 ☎0566-83-3151

③キャンペーン期間中ピアノご購入の方 4大特典付

特典1. ピアノ調律1回無料サービス
特典2. 全商品保証5年以上 ※デジタルピアノは除く
特典3. 頭金ゼロ!金利ゼロ!のラクラク2括払い
特典4. 学生、保育士、音楽関係のお仕事をされている方に 特別サービスあり!

※コピー可 ※1組全員使用可 ※他券併用不可

有効期限 2016年6月30日

ピアノ

6月29日(木) **NEWサービスセンターオープン記念**

期間中 **4大特典付**

- 特典1 付属品セット一式プレゼント ※イスは別途です。
- 特典2 全商品保証5年以上 ※デジタルピアノ、一部商品は除く
- 特典3 頭金ゼロ!金利ゼロ!のラクラク2括払い (H28年7月/H28年12月)
- 特典4 学生、保育士、音楽関係のお仕事をされている方に 特別サービスあり!

新品ピアノも愛知県最大級の展示台数!

●ヤamaha優良中古ピアノ ●サイレント機能付 5年間保証付
12万9,000円~ 25万9,000円~

●高級木目調 **27万円~** ●電子ピアノ ... **6万4,800円~**

●中古デジタルピアノ **3万8,000円~**

品質確かな優良ピアノがズラリ!

次世代までのお宝品

●Gebr.Perzina 105万円~140万円 ●Gebr.Perzina 74万円~98万円

創業44年 大型ピアノ専門店

株式会社 **ピアノ百貨 知立店**

駐車場完備
キッズスペース完備
木曜定休(祝日営業)

知立市新富2-22 光南ビル2F
営業時間 / 10:00~18:30

ピアノ百貨 知立店 検索

新着入荷状況公開中 ケータイ特典!

☎0566-83-3151代
☎0120-240-055

ピアノ・デジタルピアノ お売り下さい!
査定料無料!

日本全国安心の **アフターが実現!**

サービスセンター 出張サービス
ピアノ調律師・ピアノ講師
新規登録受付中

沖繩・福岡・大阪・名古屋
東京・仙台・北海道

他店で購入したピアノも大歓迎!

知立店

専門業者にお任せください!

ピアノお引越し... **7,560円~**

お問い合わせ 直通フリーコール

ピアノ百貨アフター事業部

☎0120-887-848

調律 限定20名様

5,400円~8,640円

事前に査定した上で実施致します。
※当社のご利用が初めての方のみ

ピアノ耐震・防震 始めました!

ピアノシュレーター 限定10セット

通常価格¥18,000を
16,200円

※設置料(通常3,000円)は今回無料!
※取付が出来ないピアノもあります。

ピアノお預かり 月々 **3,780円~**

アップライト用 消音ユニット

※取付工賃別途必要

59,400円~

ゴルフ打ちっぱなし **地域最安値宣言!**

打ち放題ワンコイン **500円**

※1日1回限り(17:00迄に入店) ※打ち放題時間は60分間

クラブはいつでも貸出無料!!

1球単価	平日・土日祝 (9:00~22:00)	早朝・深夜 (6:00~9:00, 22:00~24:00)
1球	5円 (特別)	2.7円 (特別)
※別途入場料200円		
土日とも料金!	9:00~17:00	17:00~22:00
打ち放題	1,000円	1,500円
	打ち放題時間120分(土日は90分)	打ち放題時間90分
打ち放題 月会員	1ヵ月	6,500円 (毎日行ってもこの価格)

※打ち放題の時間、金額はHPまたは電話にてご確認ください。 ※打ち放題月会員は1日1回1.5時間の打ち放題となります。
※打ち放題ご利用の際は初回別途カードが必要となります。

本格バッティングセンター

70km/hの左専用打席完備

150km/hもあり!

1ゲーム **無料**

※1日ひとり1回限り

1ゲーム	300円
8ゲームカード	2,000円

個人会員・指定企業の方

12ゲームカード **2,000円**

個人会員 年会費2,000円

指定企業の方、テニスウェア、シューズ、ゴルフウェア、ゴルフバッグ、ゴルフシューズ、ゴルフグローブ、ゴルフ帽子、ゴルフバッグ、ゴルフシューズ、ゴルフグローブ、ゴルフ帽子、ゴルフバッグ、ゴルフシューズ、ゴルフグローブ、ゴルフ帽子

入会希望の方はフロントまでお申し出下さい

パワーランド ☎0566-77-3611

ゴルフセンターで使える

打ち放題ワンコイン(500円)

※平日のみ(9:00~18:00迄)17時迄に入店 ※1日1回限り(17:00迄に入店) ※打ち放題時間は60分間
※平日でも、GW・お盆・年末年始の様な長期連休時ご利用頂けない場合があります。 ※混雑時、一時ご利用を中止する事があります。

有効期限 2016年6月30日

パワーランド ☎0566-77-3611

ゴルフセンターで使える

打ち放題ワンコイン(500円)

※平日のみ(9:00~18:00迄)17時迄に入店 ※1日1回限り(17:00迄に入店) ※打ち放題時間は60分間
※平日でも、GW・お盆・年末年始の様な長期連休時ご利用頂けない場合があります。 ※混雑時、一時ご利用を中止する事があります。

有効期限 2016年6月30日

パワーランド ☎0566-77-7500

バッティングセンターで使える

1ゲーム **無料**

※1日ひとり1回限り
※コピー可 ※他券併用不可
※混雑時、一時ご利用を中止させて頂く場合があります。

有効期限 2016年6月30日

パワーランド ☎0566-77-7500

バッティングセンターで使える

1ゲーム **無料**

※1日ひとり1回限り
※コピー可 ※他券併用不可
※混雑時、一時ご利用を中止させて頂く場合があります。

有効期限 2016年6月30日

東海道 40番目の宿場町
なるみしゆく
鳴海宿
～有松まち

有松・鳴海絞りで繁栄
今と昔が融合するまちなみ

東海道五十三次の40番目の宿場町として発展した鳴海。旧東海道の南を流れる扇川にはかつて船着場があり、また、北の丘陵地帯にあつた多数の寺社は今も建ち並び昔の風情を残しています。旧宿場町では珍しく、東と西の入口に常夜灯が残っています。

鳴海宿には1394～1428年(応永年間)に安原宗範が築城した鳴海城(根古屋城)があり、桶狭間の戦いでは、今川義元軍の武将岡部元信がここで織田軍と戦ったという歴史があります。その後、城は織田信長の手に渡り、1590(天正18)年に廃城となりました。

東海道を行き交う人のお土産品として親しまれた有松鳴海絞りが有名な地域。寺が多い鳴海宿、絞問屋などの邸宅や蔵が多い有松。みどころがたくさんあります。

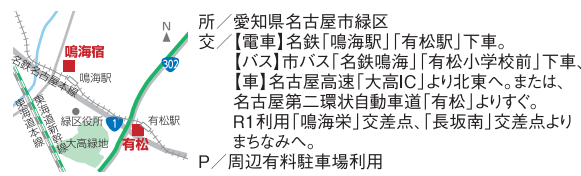

鳴海城跡に松尾芭蕉が鳴海で詠んだ句碑があるなど、芭蕉の遺跡が多いのも鳴海の特徴です。誓願寺には芭蕉の供養塔があります。そして、鳴海宿の二里手前に位置する有松は、池鯉鮒宿と鳴海宿の間の「茶屋集落(間の宿)」として栄えていました。絞りの名産地として発展し、街道沿いには江戸時代の商家の建物が現在も保存されています。名古屋市内では珍しいなまこ壁やうだつのある建物が当時の面影を残したまま建っています。東海道の中でも鳴海と有松が特に繁栄していた理由は「有松・鳴海絞りに」にあります。江戸時代初期に武田庄九郎らが、名古屋城の築城に来ていた九州の職人が着ていた絞り染にヒントを得て、絞りの

見どころ



7 瑞泉寺
四國直傳弘法の第一番
創建は鳴海根古屋城主だった安原宗範。宇治市の方福寺総門を模した中国風の門で、県の有形文化財に指定されている。



6 円道寺
庚申参りを行うお寺
開創は約400年前。当時は「猿堂寺」と言い、本堂の屋根には見ざる・聞かざる・言わざるの三猿が据えられている。



4 鳴海城跡
神社であり、城跡地でもある
鳴海神社の旧地であり、後に鳴海城が築城され、桶狭間の合戦後、天神社が祀られた。敷地内には「鳴海城址之碑」がある。ここから西の西の丸跡は現在、城跡公園になっている。

1 平部町常夜灯
大きく華麗な常夜灯
鳴海宿の東の入口に建てられている。1806(文化3)年に設置された。



2 丹下町常夜灯
宿場の安全を祈願する火防神
鳴海宿の西の入口に建てられている。1792(寛政4)年、篤志家の寄進により設置された。

8 小塚家住宅
200年の歴史がある
有松の絞問屋をよく表している建物。塗籠造(ぬりごめづくり)のうちもっとも古いものの一つと言われている。市指定有形文化財。



5 曲尺之手(かねて)
街道に設けられたクランク
城下町で敵からの防御するため、街道がクランクに曲がっている。歴史を垣間見れる場所。

3 高札場
江戸時代の屋根付き高札場
ここより南に約70mの場所に出来制札が掲示してあった。制札8枚が名古屋市博物館に保管され、そのうち、キリシタン禁制の正徳高札は貴重なもの。平成21年、高札場が復元された。



9 服部家住宅
蔵が6棟もある大屋敷
創業1790(寛政2)年。有松の町家建築の特徴を全て備えた、有松を代表する建物。なまこ壁は防火用。屋号は井桁屋。県指定有形文化財。



第32回 有松絞りまつり

6月4日(土)・5日(日) 9:00~17:00

伝統の技術で作られる「有松絞り」の魅力が堪能できるお祭り。毎年、6月に開催され、東海道一帯でのパレードや山車のからくり人形披露、ミス絞り&福男のパレードやトークショー、撮影会など、さまざまなイベントで賑わいます。(駐車場は県営大高緑地公園臨時駐車場あり。そこからシャトルバスが出ます。)

イベント内容

- 「山車飾り」
有松が保存する山車3輛の展示とからくり人形の実演。
- 「メイン催事」
未来を担う若手後継者30名が、回廊の中で絞りの括りを実演します。
- マーチングパレード
- SHIBORI MIX +「絞り教室」体験
ハンカチ・手ぬぐい(¥500、¥1,000)
- 絞り手ぬぐい体験実習
手蜘蛛絞りetc.各種技法での手拭い(¥1,000)
- 町並みツアー&よもやま話
(有松の史跡と名所を案内するツアー)



1.有松のまちなみ風景。2.有松絞りの座布団。どこか温かい雰囲気がある。3.4.鳴海宿の道中はモニュメントや石畳にも注目!5.道幅が狭い鳴海宿。黒塀や道の両脇にある水路など、雰囲気が残る。



手ぬぐいや浴衣を旅人の土産品として売ったことに始まります。街道で人気を博し、尾張藩から保護され、幕府への献上品ともなり「東海道の有松に絞りありき」とまで言われるようになります。現在も日本の絞り生産地の中で「有松・鳴海絞り」は全国シェア約90%以上を占めています。絞りの技術は400年以上培われ、その技法は100種類にもわたると言われています。有松で

は、有松・鳴海絞りを購入できるショップがあります。絞りの伝統を残しながら新しい感性も入り、時代に合った有松・鳴海絞りが創作されています。まちなみの雰囲気に合わせて店を構えた、健康を考えたカフェやパン屋など、飲食店も多くあります。タイムスリップしたかのようなまちなみで、伝統の絞りを買ったり、食べ歩きをしたり。ゆつくり散策してみませんか。

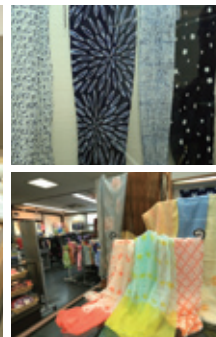

12 有松・鳴海絞会館

有松絞りの世界を堪能できる絞りの歴史資料や技術が展示されている会館。1階では有松絞りの技術が集結され、反物・きものから気軽に買えるハンカチやスカーフなど、ショッピングが楽しめる。2階では伝統工芸士による絞り実演が行われ、括りの技術を間近で見ることが出来る。

営/9:30~17:00
休/無休(臨時休館除く)、12月~3月は水曜日(祝日の場合翌日休館)、年末年始
Tel.052-621-0111



11 竹田庄九郎碑

有松絞りの開祖の碑
1608(慶長13)年、新しく村を開拓し、絞りの技法(九九利染)を考案した竹田庄九郎。氏の功績を称えて建立された。



10 有松山車会館

1台を交互に陳列展示

「布袋車」「唐子車」「神功皇后車」の3台の山車を保管。布袋山車には1675(延宝3)年に若宮祭りに参加している記録が残っている。

日間賀島 夏の海の幸満喫プラン

蛸・渡りかに・車海老付き!

●咲さら楽特別宿泊プラン

1泊2食付き (新客室) 16,000円~ (税別)

- ◆つき出し(3品ほど)
- ◆活き造り(刺しほか1品)
- ◆焼き魚or煮魚 ◆タコの丸茹で
- ◆たこしゃぶ鍋 ◆渡りかに ◆旬の揚げ物
- ◆アイス ◆御食事

※平日と休日前で料金が異なります。
※ご利用は2名様~ ※写真は全てイメージです。

改装した新客室

和モダンな空間が大好評!



その他様々な宿泊プランがございます。詳細はお問い合わせ下さい。

日間賀島 旬味覚の宿

上海荘

UWAMI-SOU

☎0569-68-2070

知多郡南知多町大宇日間賀島宇上海48
車/南知多道路「豊丘IC」より約10分崎港(有料P有)。日間賀島行き高速船約10分。
電車/名鉄「河和駅」下車、河和港より日間賀島行き高速船約20分。
日間賀島西港から徒歩6分

旬味覚の宿 上海荘 検索



旬味覚の宿 上海荘 ☎0569-68-2070

① 咲さら楽 宿泊プラン
基本料金より 5%OFF

② 「島のり」プレゼント
※予約時により選択 ※①②休日前不可
※コピー可 ※他券併用不可 ※1組1枚使用可 ※①②併用不可

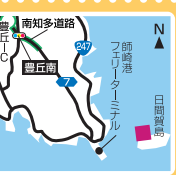

日間賀島行き高速船約10分。

有効期限 2016年8月31日



14 革絞りくくる

有松絞りをデザインした革製品を販売。財布、小銭入れ、バッグ、アクセサリなど、日常生活で使いたくなる商品が豊富にあります。

営/10:00~17:00
休/月曜~木曜
問/Tel.090-5860-6734

有松絞りの革製品

(左)絞りがカエルの目にプレゼントやお土産にも最適。
(下)スタイリッシュでおしゃれ!



くくりが施された革。これから染色される。

クリエイターの佐藤貴広さん(Enchant)。子どもの頃は祖母のくくりの仕事を間近で見、旧東海道が通学路だったとのこと。身近だった有松絞りを普段使いしてほしいと、商品を作り続けている。



カラフルでかわいい有松鳴海絞り

(右)20~30種類のデザインが揃う手ぬぐい。1,404円
(左)手書きマジック足袋はブーツのように履きこせる! 6,804円

「まり木綿」ブランドを立ち上げた村口美梨さんと伊藤木綿さん。伝統技術を新しく、自由な発想で創作している。



13 ダーシェンカ 蔵

小麦や材料もオーガニック材料を使用。中庭や2階席で買ったパンを食べたり、オーガニックドリンク&スープもいただけます。

営/11:00~17:00
休/月曜・火曜
問/Tel.052-624-0050



旧絞り問屋の商家「神谷半次郎邸」の蔵を改装した店内。



丁寧に作られるパンは香りの良い優しい味。店頭では農家さんの農業を使用しない野菜の販売もしている。

タイカレ

日替わりの前菜3種付きのヘルシーなカレ。野菜たっぷりです! 800円。

いちご、ほうじ茶、白熊など、手づくりシロップのかき氷もおすすめ。500円。



15 cafe T-Ryuju (ティーリュージュ)

契約農家から仕入れた旬の野菜を使ったランチ、スイーツをいただけるカフェ。メニューはテイクアウトも可能! ヘルシーメニュー片手にまちあるきはいかが。

営/10:00~18:00(金曜は22:00まで)
休/火曜・水曜
問/Tel.052-693-9056



鳴海宿MAP



Step. 1



個室だから
安心だね!

カウンセリング&
頭皮チェック

Step. 2



こんなに
リラックスできる
シャンプーは
初めてかも!

シャンプー

Step. 3



ポカポカして
眠くなりそう!

遠赤スチーム

Step. 4



毛穴の汚れが
絞り出される
感じが
たまらない!

炭酸シャワー&
もみ出し

Step. 5



頭皮が
ス〜っとして
気持ちいい!

発毛促進剤塗布&
オゾン照射

Step. 6



おぉ〜
毛穴がキレイに
なってる!

技術後の
頭皮チェック

Step. 7



ホームケア商品の
ミニボトルプレゼント!

◀1週間後

ホームケア体験&
脱毛原因の詳細分析

Step. 8



後日、脱毛原因のご報告&
最適なケアのアドバイス

抜け毛・薄毛などにお悩みの方、まだまだ大丈夫!という方も

発毛 育毛 無料体験

男女大歓迎

頭皮の毛穴の汚れも悩みもスッキリ大掃除しちゃいましょう!

- 利用者満足度 **97.2%**
- 10万件以上の確かな実績
- 完全個室制でプライバシーも万全
- プロのカウンセラーが対応
- 無理な勧誘は一切なし

所要時間
約90分

1日でも早く、1人でも多くの方の不安・悩みを解決させていただくために Step.1 ~ Step.8 の全てを **完全無料** でご提供しております。

バイオテックの
発毛・育毛技術、商品を
じっくり試してみたい...
という方には

バイオテックを1ヶ月間お試しください

「1ヶ月お試し体験」がオススメ!

※お1人様1回限り

今なら

定価
30,200円(税抜) →

お試し特別価格

抜け毛防止ケア×2回
(Y-ケアシステム)
約60分 通常1回 8,000円(税抜)

ご自宅ケア商品 1ヶ月分

- ①BIO WITH ONE シャンプー(100ml) 2,200円(税抜)
- ②BIO WITH ONE ベータS(300ml) 12,000円(税抜)

抜け毛の分析&
分析結果のご報告

15,000円
(税抜)

[人気TV番組や有名雑誌で多数紹介されました!!]

メディカル発毛・育毛専門サロン ー全国に57サロン展開中ー

バイオテック



0120-318255

携帯・PHSからもOK! 24時間受付中! (年中無休)

※18歳未満の方は、保護者同伴でご来店ください。※無料体験は初回限定です。



- 豊田店**
愛知県豊田市小坂本町1-14-2
ユニバーサル小坂本町2F
- 岡崎店**
愛知県岡崎市明大寺町字川端19-13
山七東岡崎ビル4F
- 豊橋店**
愛知県豊橋市広小路1-18
ウェルプラザユメックス7F
- 金山店**
愛知県名古屋市中区金山1-14-9
長谷川ビル8F
- 千種店**
愛知県名古屋市中区東区葵3-22-5
矢作葵ビル1F
- 名駅前店**
愛知県名古屋市中村区名駅4-26-10
名駅ファーストビル3F (女性専用サロン併設)

東海道 9宿 あいち を歩く

三河と尾張をつなぎながら、
33番から41番までの宿場がある愛知県の東海道。
平坦な道が多く、古いまちなみを楽しみながら歩くことができます。

二川宿
豊橋市



二川宿 ふたがわ
三河国最東、東海道33番目の宿場
今も江戸時代の町割りがほぼそのままの状態に残っている宿場町。本陣が現存しており、東海道では、草津宿とここだけの貴重な財産になっています。
「二川宿本陣資料館」は大名の宿・本陣と庶民の宿・旅籠屋をセットで見学できる施設。ほかに、近世の交通に関する資料が展示され、浮世絵刷りなどの体験コーナーもあり、江戸時代の旅を楽しむことができます。

吉田宿
豊橋市



吉田宿 よしだ
東海道設定当初からの宿場
信州へ向かう別所街道が分岐した宿場町として本陣が2箇所あり、賑わっていた町。1505(永正2)年築城の吉田城の城下町、豊川の港町としても栄えていました。



二川宿本陣資料館
所／豊橋市二川町字中町65
料／一般400円、小中高生100円
時／9時30分～17時
(入館は16時30分まで)
休／月曜日(祝日・振休の場合はその翌日)、年末年始
駐／100台
問／Tel.0532-41-8580

御油宿
豊川市



御油の松並木
御油宿と赤坂宿の間にある。約600m続く松並木。1694(慶長9)年、徳川家康によって赤坂宿と分けられた際に植樹されたクロマツで、国の天然記念物に指定されている。

赤坂宿
豊川市

藤川宿
岡崎市



御油宿 こゆ
松並木が街道の雰囲気そのままに
秋葉さん、鳳来寺、長楽寺へつながる信仰の道としても知られていた本坂道(姫街道)との道分があり、多くの旅人で賑わっていました。現在も当時の面影を残す格子戸の町並みが見られます。

東西を結ぶ重要な幹線道路
宿場町も大変賑わった東海道

京の都から関東までの道を指す東海道は、古代に「五畿七道」という行政区画に分けられていた頃の、七道の一つでした。

関ヶ原の戦いに勝った徳川家康は全国の街道の整備を始めますが、この時、東海道は五街道のひとつとして位置づけられました。表街道として大名はもちろん、人、物資、文化や情報が行き交う重要な街道として賑わっていたのです。

十返舎九の滑稽本「東海道中膝栗毛」や浮世絵師歌川広重の風景版画「東海道五十三次」など、物語や美術の題材になる事も多く、昔から注目度の高い街道だったことが分かります。

東海道の起点は日本橋。品川宿(東京都)を一番として、神奈川県、静岡県、愛知県の9宿、三重県の7宿、滋賀県の5宿、合計を経て、京都の三条大



有松のまちなみ

西浦名物「家康鍋」にイセエビ
これぞ「しあわせの天下泰平鍋」

喫楽特別優待プラン
ご昼食&温泉入浴プラン
天下泰平の膳+温泉入浴 (タオル付)
通常価格 5,800円 → 喫楽特別価格 **4,320円** (税込)
お子様ランチ 2,160円 (税込)

御食事会場は食事処「料亭街 風小路」又は広間
■御食事 11:30～13:00
■ご入浴 11:00～14:00

ご予約はこちら

夏休みは 7/17 START!
屋外プールで遊ぼう!

◎ご宿泊の方は ◎ご昼食の方は
無料 通常 大人 1,000円 (税別) 小人 500円 (税別)

龍城 西浦温泉 ホテル たつき
http://www.tatsuki-aol.com/ たつき西浦 (岐阜)
蒲郡市西浦町大山25 ☎0533-57-5111

西浦温泉ホテルたつき ☎0533-57-5111
ご昼食&温泉入浴プラン
天下泰平の膳(コーヒー付)+温泉入浴(タオル付)
通常価格5,800円 → **4,320円** (税込)
お子様ランチ 2,160円 (税込)
*コピー可 *1組全金使用可 *カード可 *他券併用不可
有効期限 2016年6月30日

名鉄蒲郡線「西浦駅」より車で10分

東海道あいち9宿



岡崎城(写真提供:岡崎市)



岡崎宿 おかき

周辺街道は「岡崎城下二十七曲り」

徳川家発祥の城、岡崎城の城下町としても賑わっていた宿場。江戸時代には本多、水野、松平といった譜代大名が城主になっており、歴史的な史跡が多く残されています。また、矢作川の水運や奥三河からの物資集散地ともなっていました。街道の特徴としては、岡崎城を防御するために幾重にも折れ曲がっており、「岡崎城下二十七曲り」と言われていました。

宮宿 みや

船着き場のある宿場

熱田神宮の門前町でもあることから熱田宿とも呼ばれていました。ここから桑名宿へ向けて、東海道唯一の海路「七里の渡し(宮の渡し)」の船着場があります。現在は時の鐘や常夜燈が再現され、「宮の渡し公園」に整備されています。



宮の渡し公園

宮宿 名古屋市



藤川宿 ふじかわ

山に挟まれた場所にある

南三河に向かう吉良街道への分岐もあり、賑わっていました。約1kmにわたる「藤川の松並木」や「藍本陣跡(現在は藤川資料館)」に残る江戸時代の門などから、当時の面影を偲ぶことができます。



無量寿寺のカキツバタ

藤川資料館
(写真提供:岡崎市)
所/岡崎市藤川1町字中町北6-1
時/9時~17時
休/月曜日・年末年始
料/無料

池鯉鮒宿 ちりゅう

馬市で賑わっていた

近くに鯉や鮒が多く住む池があったことから名付けられたと言われていますが、現在は「知立」と書かれています。江戸時代は馬市や木綿市が有名で、大変、賑わっていました。幾度となく大火に見舞われているため、残されているものが少なく、石碑や説明板で当時を知ることができます。そうした中でも宿場の東には、平安時代から知られる「八橋のカキツバタ」を移植した無量寿寺があります。

鳴海宿 名古屋市



大橋屋
東海道で唯一営業している江戸時代建物の旅籠屋でしたが、平成27年3月に宿を閉め、所有者から豊川市に建物が寄附されました。下記日時の一般公開が予定されています。
一般公開日/6月18日(土)、7月24日(日)
10:00~16:00

赤坂宿 あかさか 昨年まで営業していた旅籠屋がある宿場

赤坂宿と御油宿は御油の松並木(国指定天然記念物)を挟んでわずか1700mであり、東海道の中で最も短い距離でした。赤坂宿には、三河の幕府領地を支配していた赤坂代官所も置かれていました。

る街道です。
三重県と滋賀県の境にある難所の鈴鹿峠を越えると京都はもうすぐ。東海道は海や山を歩く、バラエティに富んだ風景が見られる街道です。

「七里の渡し」と呼ばれています。
愛知県から三重県へは熱田・宮の渡しから船に乗り、桑名の渡しまで、東海道唯一の海路を渡ります。この間が七里あったことから、「七里の渡し」と呼ばれています。

愛知県内の東海道は難所となる峠や関所がないため、比較的、歩きやすい道だったようです。今も古いまちなみ、伝統の祭りが伝えられ、これらを地域の財産として守り伝えていこうとする人々の思いが感じられます。数々の資料館があるので、東海道や宿場について深く知ることができます。

橋で終点になります。当時は東海道を全て歩くと約半月ほどかかっていたようです。全長が約492kmなので、1日に平均33kmも歩くことになります。

読者モデル 募集します

女性 親子 キッズ

空いた時間を楽しく有効的に使いたい!
親子でプチモデルに挑戦したい!
アルバイトしながらキレイになりたい!
ビューティーモデルや記事イメージ風景撮影など、「プチ・モデル」志望の方、元気なあなたのご応募お待ちしております。

エステ、ヘアメイクなど
楽しく体験
できちゃう☆

株式会社 アドキット インフォケーション

応募先 三河安城支社「読者モデル係」
〒446-0019 安城市新明町4-7 tel.0566-71-2057



募集 当社発行の媒体や当社制作の広告物にモデルとして活躍していただきます。

資格 健康状態良好な方

給与 給与 時給1,500円~5,000円
(仕事内容や時間による)

応募 履歴書(身長記載)・写真(顔・全身)各2パターンを添えて郵送にて。※キッズモデルに限り履歴書不要、名前(ふりがな)・住所・年齢・性別を明記してください。

東海道 7宿 を歩く

当時の建物が残る関宿をはじめ、
風情ある宿場を歩くことができるエリアです。

桑名宿

桑名市

四日市宿

四日市市

石薬師宿

鈴鹿市

庄野宿

鈴鹿市

亀山宿

亀山市

関宿

亀山市

坂下宿

亀山市



関宿のまちなみ

関宿 せき

今も町家の格子戸が連なる

古代から交通の要衝で、奈良時代には古代三関の一つ「鈴鹿関」が置かれていました。江戸時代から明治時代にかけて造られた町家が200軒あまり残っているのが特徴。国の重要伝統的建造物群保存地区に選定されており、電柱も地中化されているため、当時の雰囲気そのままの中を散策することができます。

亀山城



亀山宿 かめやま

当時の歴史が残る

亀山城があり、城下町としても栄えていましたが、藩領内に幕府直轄の宿場が置かれていたので、規模はそれほど大きくありませんでした。しかし、和田の一里塚や侍屋敷遺構、亀山城多門櫓（三重県で唯一現存する城郭建造物）があるなど、今も歴史が残っています。

坂下宿 さかのした

鈴鹿峠越え前の休憩場

鈴鹿峠の登り口がある大きな宿場。自然豊かな峠道は「歴史の道百選」に選ばれています。現在は東海自然歩道も含まれています。

桑名宿 くわな

伊勢参りの玄関口

熱田・宮の渡しから海路を通して到着する「七里の渡」がある宿場。ここから伊勢路に入ることから、ここにある大鳥居は「伊勢国一の鳥居」と称され、伊勢神宮の遷宮ごとに建て替えられています。

四日市宿 よっかいち

商業が盛んな港町としても栄えていた

四のつく日に市が行われていたことから「四日市」と称されるようになったとの説があります。伊勢参拝への追分もあり、旅人で賑わっていました。

石薬師宿 いしやくし

寺から付けられた名前

四日市宿と亀山宿の距離が長いために設けられた、比較的新しい宿場。石薬師寺が知られていたため、村名と宿場に石薬師の名前がつけられました。「夏は来ぬ」の作詞で有名な佐佐木信綱がこの地の出身で、資料館や街道沿いに歌碑が建てられています。

庄野宿 しょうの

東海道で最も新しい宿場

東海道で最後に設置された小さな宿場。歴史を知るなら、旧小林家を利用した庄野宿資料館で。主屋の一部を創建当時の姿に復元しています。



土山宿

甲賀市

水口宿

甲賀市

石部宿

湖南市

草津宿

草津市

大津宿

大津市

三條大橋

京都府京都市

東海道 5宿 を歩く

東海エリアを抜けたら京都まであと少し。
宿場からにぎわいがうまれた、滋賀エリアもご紹介します。

土山宿 つちやま

鈴鹿峠を越えた最初の宿場

宿場の保存が行われており、格子戸の町家や松並木など、当時の面影を残しています。本陣跡には当時の宿帳や関札、工芸品などが文化財として保存されています。

水口宿 みなくち

三筋の道や鉤の手の道がある

水口城の城下町としても賑わっていた宿場。葛藤細工やかんぴょうが名物です。



国指定史跡草津宿本陣

草津宿 くさつ

東海道と中山道の分岐点

2軒あった本陣のうち1軒が残っており、公開されています。また、草津宿街道交流館は、江戸時代の草津宿を再現した模型や道中着を身につけることができます。「旅体験コーナー」があります。



春の風物詩、草津宿場まつりに「草津時代行列」などが行われ、旧草津宿の歴史と伝統を身近に楽しめる。

石部宿 いしべ

京都を出発した旅人の多くが最初に宿泊

幕府直轄の宿場。京都を朝立つと夕方から石部に着くことから「京たち石部泊まり」と言われていました。街道は今も道幅が狭く、当時の様子が見えます。安藤広重の「東海道五十三次」で石部の田楽茶屋が描かれており、それを再現した「田楽茶屋」は観光客の休憩所になっています。



大津宿 おおつ

琵琶湖の南に位置する

宿場町と琵琶湖からの物資が集散していました。東海道、中山道、北陸道の宿駅ともなっていたため、東海道随一の人口で賑わっていました。

ポートレース蒲郡 ☎0533-67-6606

今!気になるスポット!
ポートレース蒲郡へ
遊びに行こう!

入場料100円→**無料**

*コピー不可 *1組全員使用可 *他券・他サービス使用不可
有効期限 2016年6月30日



BOAT RACE 蒲郡

〒443-8503 愛知県蒲郡市竹谷町太田新田1-1

ポートレース蒲郡

検索

レースイベントの情報満載!
ホームページをチェック!



ケータイ特典!

6月のポートレース蒲郡はガラチャン開催!旬のイベントてんこ盛り!



6/22(水)

ハマカーン 爆笑ライブ

■時間 / 蒲郡第6R発売中
■場所 / センターコート



ポートレース蒲郡の
センターコートで
100の極み!炸裂!?

6/23(木)

nobodyknows+ ライブ

■時間 / 蒲郡第7R発売中
■場所 / センターコート



ノーパディノウズ!
ライブでお楽しみください!

6/24(金)

高橋ジョージ ライブ& トークショー

■時間 / ①蒲郡第3R発売中
②蒲郡第8R発売中
■場所 / センターコート



「ロード」でおなじみ
高橋ジョージが登場!

6/25(土)

蛸名健一 パフォーマンス ステージ

■時間 / 蒲郡第7R発売中
■場所 / センターコート



必見!
「魔法の体」エビタンの
ダンスパフォーマンス!

6/26(日)

杉村太蔵 トークショー

■時間 / ①蒲郡第3R発売中(予定)
②蒲郡第8R発売中(予定)
■場所 / センターコート



薄田政治評論家!?
杉村太蔵氏の面白トーク!

26th グランドチャンピオン
GRAND CHAMPIONSHIP
6/21(火)~26(日) ●開門時間 / 6/21...12:00、6/22~26...13:00
●第12R本場発売締切 / 20:40

どこにいても
蒲郡で勝つための
会員情報サイト!
勝ガマ
ONLINE
勝ガマ会員
募集中!

初夏の D.I.Y セール!! 最大 90%~50% OFF

家族みんな楽しんで!!

- 長く使えたら
壁木が
ベスト!
セラガンパツデーデッキ材
20mm×105mm×2000mm
標準品 1枚 **1,500円+税**
- フックを
つけたらして
壁掛けも
GOOD!
自然塗料の棚板 各種
1人暮らし 1枚 **250円+税**
- 建築
ペイントも
あり
ますよ!
**ドイツ自然塗料や
イギリスアンティークワックス
などDIYにピッタリ!**
- 家具の
リメイクは
いかが
ですか?
可愛い取手やつまみ
1個 **380円+税**
- カットも
できますよ!
(別途有料)
パイン集成材
20mm×600mm×4200mm
標準品 1枚 **8,500円+税**
- 在庫限りの
特価なので
お早めに!
オーグ材無垢床材
15mm×90mm×1820mm / 10枚
約1畳分 **4,000円+税**
- かわいら
しいおま
いり!
**モザイクタイルや
ミニタイルなど各種**
1シートより販売
1枚 **20円+税**
- ベルや
ポットが
人気!
**アイアンワックや
ハンドルコーナーも
充実していますよ!**
- ガーデ
ン作り
にいか
がで
すか?
ベルギーレンガブリック
1個 **60円+税**
- 3層ビュ
アステ
ンドも
アウ
ドレ
ット
価格
です!
展示
現品
定価
の30%~
60%引
き!
- ガー
デ
ン
雑
貨
も
続
々
入
荷
中!
- 店内
ア
ウ
ト
レ
ッ
ト
商
品
が
い
っ
ぱ
い!

リフォーム工事も大好評承り中!

建材市場 刈谷店 ☎0566-63-7601

店内商品
さらに**5%OFF**

※セール品は除く
*コピー可 *他券併用不可 *クレジット不可

有効期限 2016年6月30日



KENZAI-ICHIBA KARIYA
Vintage Item & Import Parts
Furniture Outlet

建材市場 刈谷
住 / 刈谷市高倉町6-210 (P有り)
営 / 9:00~18:00 休 / 水曜

建材市場 刈谷 検索
☎0566-63-7601