



西三河フオーク ジャンボリー2017

4月23日◎

時/9時30分～18時 ※雨天決行
所/刈谷ハイウェイオアシス
屋外テント広場特設ステージ
(刈谷市東郷町吉野55)

「懐かしのあの時代が西三河の地によみがえる」を合言葉に、音楽を愛する仲間・市民が一体となって作り上げるコンサート。演奏者、観客みんなで懐かしのフォークソングを楽しみながら、昭和の良き昔を懐かしむ一日を作り上げます。

◆料金/入場無料

- ◎問合/刈谷市観光協会(平日8時30分～17時15分)
tel.0566-23-4100
- 刈谷駅前観光案内所(土日祝10時～18時)
tel.0566-45-5833



足助春祭り(重範祭)

4月8日±・9日◎

所/足助神社(足助八幡宮東隣り)と町並み

弓の名手であった足助次郎重範公を称える祭りで、桜や藤などで飾った花車と呼ばれる山車が出て華やかな女の子のお祭りと言われる。旧町内から7台の花車が曳かれ、お囃子を奏でる女の子たちとその車を操る若連の勢いある掛け声で辺りほとども賑やかな雰囲気になります。迫力ある宗家柳生耕一氏による柳生新陰流剣術奉納も必見。

- ◆試楽祭/4月8日(土)14時～17時頃
- ◆本楽祭/4月9日(日)6時30分～17時頃
(町によって運行時間が異なります。)

- ◎問合/足助観光協会
tel.0565-62-1272



ロハス ガーデンマルシェ

4月16日◎

時/10時～15時
※雨天決行
所/森前公園(高浜市青木町
9-6-18 かわら美術館となり)

「自然や手づくりのあたたかさを大切にしたい。」そんな気持ちから生まれたマルシェ。体にやさしい食べ物、かわいい手作り雑貨、楽しいワークショップなどさまざまなお店が並びます。17時からは「キャンドルナイト」を開催。キャンドルの灯かりが公園を幻想的な空間に変え、昼間とは違う雰囲気が楽しめます。

- ◎問合/高浜市やきものの里かわら美術館
tel.0566-52-3366



That's が～まるちよぼ SHOW! +ロックンロールペンギン

4月16日◎

時/14時開演 ※開場13時30分
所/幸田町民会館
さくらホール(額田郡幸田町
大字大草字丸山60)

モヒカン・スーツ姿で会場を爆笑の渦に巻き込む「が～まるちよぼ」が幸田町民会館に登場!こどもたちも、お兄さん・お姉さんから大人のみなさん、おじいちゃん・おばあちゃんも、みんな一緒にロックンロール!

- ◆料金/前売4,500円(ハピル会員4,050円)
- ※全席指定 ※4歳未満入場不可
- ※当日券は500円増(前売券が売完した場合、当日券の販売なし)
- ◎問合/幸田町民会館 tel.0564-63-1111



華やぐ花車が繰り出す 若衆の祭り 『知立まつり』開催

5月2日火・3日水◎

時/9時～
所/知立神社周辺
(知立市西町神田地区内)

知立神社の祭礼である「知立まつり」は、初夏を飾る一大風物詩で、1年おきに本祭りと間祭りが行われます。今年行われる間祭りでは、勇壮華麗な5台の花車が繰り出され、知立神社に奉納されます。ユネスコ無形文化遺産登録記念に「山車文楽」と「からくり」の特別上演もあります。

- ◆山車(花車)運行案内
- 5月2日(木)試楽(各町内を巡行)
- 5月3日(祝)本楽(9時～各町内車庫より出発)
- ◎問合/知立市観光協会 tel.0566-83-1111



陶芸作家展 2017

5月3日水◎～5月6日±

時/10時～17時
所/セラミックパークMINO
(多治見市東町4-2-5)

陶芸作家展2016 会場風景

美濃を代表する陶芸作家の作品を集めた一大展示販売会。総勢148名の美濃を拠点に活動する陶芸作家の作品が一室に集結。出品作家による「実演ステージ」やぐい呑みを集めた「ぐい呑み展」、東海三県の作家作品を集めた「陶産地間交流企画 東海3県の注目若手作家 作品展示販売」も同時開催。

- ◆料金/前売300円、当日500円
- ※高校生以下無料
- ◎問合/(公財)セラミックパーク美濃
tel.0572-28-3200

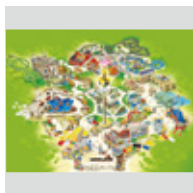

名古屋市・金城ふ頭に [LEGOLAND® Japan] 4月1日待望のオープン!

4月1日±～

所/名古屋市港区
金城ふ頭2丁目2-1
日本初上陸となる「LEGOLAND® Japan」!7つのエリアで様々なレゴ。

の世界が体験でき、40を超えるアトラクションやショーが楽しめます。各テーマごとに分けられたエリアのほか、日本中から選んだ10ヶ所の景色や街並みをレゴ。ブロック約10,000,000個で再現。中でも高さ2m・約225,000個のレゴ。ブロックで作られた名古屋城はココで見られます!

- ◆料金/1DAY大人6,900円、子ども(3歳～12歳)5,300円
- ※年間/バスポートあり
- ◎問合/LEGOLAND®Japan tel.050-5840-0505
(年中無休 10:00～12:00/13:00～17:00)



描かれた大正モダン・ キッズ 婦人之友社 『子供之友』原画展

4月22日±～6月4日◎

時/9時～17時
※入館は16時30分まで
所/刈谷市美術館
(刈谷市住吉町4-5)

村山知義『子供之友』1924年3月号表紙原画/婦人之友社蔵

大正から戦中の子どもたちに愛読された『子供之友』の原画展。モダニズムの時代に花開いた幼年雑誌の軌跡を、原画150余点や同時代の雑誌などで辿り、その芸術性を紹介します。

- ◆入場料/一般900円、高校・大学生700円 ※中学生以下無料
- ◆休館日/月曜日(ただし5月1日(月)は開館)
- ◎問合/刈谷市美術館 tel.0566-23-1636

2017. April NISHIMIKAWA sakura net

娯楽編集部厳選!

Pick Up News



情報収集は「からまや」ピックアップニュース モバイル娯楽

- ◎西三河娯楽編集部 tel.0566-71-2057
- ◎E-mail anjo@ad-kit.co.jp



第20回 岡崎石工団地 石の掘出し市

『団吉くんまつり』

4月22日±、23日◎

時/9時～17時
※雨天決行
所/岡崎矢作 石工団地
(岡崎市上佐々木町字梅ノ木48)

年に一度の石のおまつり!石材店50店からお墓や庭づくりの石彫品などが選べる掘出し市をはじめ、巨石曳き体験や巨石割り体験など石にまつわるイベント盛りだくさん!ダンスやマジックなどのステージやキッチンカー・手作り市もあり、大人から子どもまで一日中楽しめるよ。

- ◎問合/岡崎石工団地
tel.0564-31-3823
http://osd.tukai.jp/



籠田公園に集合! 『第9回 おかざき沖縄まつり』

4月16日◎

※雨天23日◎

時/10時～16時
所/籠田公園
(岡崎市籠田町1)

沖縄の文化を知って・見て・聞いて・楽しめる「おかざき沖縄まつり」。沖縄エイサー、沖縄三線、琉球舞踊などを披露する「沖縄芸能まつり」や沖縄物産展が行われ、公園全体が沖縄に雰囲気になります。会場は沖縄一色になります。家族やお友達と一緒に出かけよう!

- ◆料金/入場無料
- ◎問合/おかざき沖縄まつり実行委員会
tel.090-3568-2708

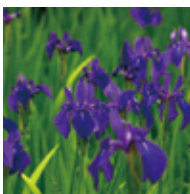

史跡八橋 かきつばたまつり

4月20日◎～5月19日◎

所/八橋かきつばた園
(知立市八橋町寺内61-1)

伊勢物語の昔から知られるかきつばたの名勝地で、歴史も古く約60年前から行われている「かきつばたまつり」は、全国から15万人程の観光客が訪れます。約13,000㎡の庭園にある16の池に植えられた約3万本のかきつばたは、花の咲きそろう5月上旬頃が見頃。期間中はお茶会や俳句会、大正琴演奏会、ミスかきつばたをモデルにした撮影会など様々なイベントを開催。日没から21時までライトアップもされ、幻想的な風景も楽しめます。

- ◎問合/知立市観光協会 tel.0566-83-1111



ヤマザキマザック美術館 「もっと知りたい名画の 世界 よそおいの200年」

4月22日(土)～8月27日(日)

時/10時～17時30分(土日祝～17時)

※入館は閉館の30分前まで

所/ヤマザキマザック美術館
(名古屋市東区葵1-19-30)

17世紀後半のロココ黎明期から20世紀初頭のアル・ヌーヴォーまで「よそおいの200年」をテーマに、名画を楽しみながらファッションの変遷をたどる展覧会。

エリザベト・ルイス・ウィジェニ
ルブラン(リラを弾く女性)1804年

◆入館料/一般1,300円(10名以上の団体は1,100円)、小中高生600円、小学生未満無料 ※音声ガイド無料サービス

◆休館日/月曜(祝日の場合はよく平日休館)、7月18日(火)

◎問合/ヤマザキマザック美術館 tel.052-937-3737
<http://www.mazak-art.com/>



今年もモリコロパークに 『う祭り』が帰ってきた!

4月29日(土)～5月7日(日)

時/10時～17時

(入場は16時30分まで)

所/愛・地球博記念公園
(モリコロパーク)大芝生広場

毎年10万人を超える来場者が訪れ、全国各地から「うまいもの」が一堂に集結する「全日本うまいもの祭り2017」。期間中の『リニモ1DAYフリーきっぷ』には、もれなく入場券がついてくるからお得!詳しくは、WEBでチェック!

◆入場料(当日)/1日券 大人600円、小学生200円 ※未就学児は入場無料

◆前売券販売所/4月3日(月)よりチケットぴあ・ローソンチケットにて販売

◎問合/全日本うまいもの祭り実行委員会 tel.052-728-0475
【関連項目/読者プレゼント頁】



あおいパーク 春のフェスティバル

4月29日(土)～30日(日)、

5月3日(水)祝～7日(日)

※5月1日(日)は休園

時/9時～17時

所/あおいパーク
(碧南市江口町3-15-3)

GWはあおいパークに出かけよう野菜の無料プレゼントや試食コーナー、ワークショップ、パフォーマンスショーなど、期間中は日替わりでいろいろなおイベントが目白押し。大人から子どもまで一日楽しめるよ。

◆動物ふれあい体験 日時/5月3日(水・祝)9時30分～15時30分

◆碧太鼓 日時/5月7日(日)10時30分～11時30分 芝生広場

(荒天時 映像農業館) その他イベントはHPをチェック!

◎問合/あおいパーク tel.0566-43-0511
<http://www.city.hekinan.aichi.jp/aoi/>



ママとキッズの はじめての プラネタリアム

4月19日(水)・20(木)

時/①10時 ②10時45分

③11時30分(各回約20分)

所/とよた科学体験館
(豊田市小坂本1-125)

幼児とママが楽しむプラネタリアム。親子で楽しく星空に触れてみませんか。真っ暗が不安なお子様とママのプラネタリアムデビューをお手伝いします。もちろんパパもOKです!

◆対象/乳幼児とその保護者 ◆定員/各回先着70組

◆料金/親子1組100円(大人が1人の場合)

◆申込/3月21日(火)10時から電話で同体験館

※放映に支障のない範囲で途中退場可

◎問合/とよた科学体験館 tel.0565-37-3007



第6回『4時間耐久リレー マラソン』参加者募集!

4月23日(日)開催

時/6:45～7:45(開催当日)

所/豊田市岩倉町
フォレストヒルズ
新緑輝くフォレストの森を駆け



平成29年度 「飛騨・美濃すぐれもの」 を募集しています!

募集中～4月14日(日)まで

岐阜県では、県産品の宣伝や販売プロモーションを行う際に看板商品となり、ブランド力の向上につながる「飛騨・美濃すぐれもの」

を募集しています。商品のイメージアップや販路拡大などのメリットがありますので、多数のご応募をお待ちしています!

応募要件や申請書類等の詳細については、岐阜県ホームページ内「飛騨・美濃すぐれもの」ページを参照してください。

※「飛騨・美濃すぐれもの」で検索

◎申込・問合/岐阜県観光企画課観光資源係

tel.058-272-8084

E-mail/c11334@pref.gifu.lg.jp

<http://www.pref.gifu.lg.jp/>



中部地区最大級パンの 祭典「パンマルシェ9 inモリコロパーク」

4月16日(日)

時/10時～16時(売切次第終了)

所/愛・地球博記念公園
地球市民交流センター
(長久手市茨ヶ畑間21533-1)

地元の人気店はもちろん、普段なかなか購入できない県外のパン屋さんなど約50店舗が出店する、パン好きのための「夢のパンイベント」。このイベントでしか買えない限定セットの販売や子ども向け体験ブース、ワークショップなど企画も盛りだくさん。「パンバイキング(有料)」で全国のパンを食べ比べ!お取り寄せ食パンマルシェでも全国から約50店舗が集まります。

◎問合/パンマルシェ実行委員会 tel.090-7675-7401
<http://www.panmarche.jp/>



お陰様で6周年! 「弘法笑店街道の市」 開催

4月16日(日)

時/9:00～12:30

所/知立市弘法町弘法通り十
遍照院境内

毎月第三日曜日に開催される大好評の軽トラ市。弘法通りを舞台に、野菜や果物、手作りスイーツ、雑貨など、様々なジャンルの約60店舗が軒を連ね、友達同士や親子3世代でも楽しめるイベントです。

◆遍照院住所/知立市弘法町弘法山19

◆臨時駐車場/猿渡保育園P 猿渡小学校P

◆時間/10:00～迫力ある和太鼓演奏もあります。

◎問合/実行委員 tel.090-5457-0022(担当:梨本)



花森安治の仕事 一デザインする手、 編集長の眼

4月18日(水)～5月21日(日)

時/10時～18時

※入場は17時30分まで

所/碧南市藤井達吉現代美術館
(碧南市音羽町1-1)

花森安治「美しい暮らしの手帖」
1世紀1号表紙原画 1948年9月
世田谷美術館蔵

生活家庭雑誌「暮らしの手帖」を、創刊から約30年間手がけた編集長・花森安治。彼の作品そのものともいえる『暮らしの手帖』が庶民に向けて発信したメッセージに改めて耳を傾けます。

◆料金/一般700円、高校生500円、小中学生300円 ※未就学児無料

◆休館日/月曜日(ただし5月1日(月)は開館)

◎問合/碧南市藤井達吉現代美術館 tel.0566-48-6602

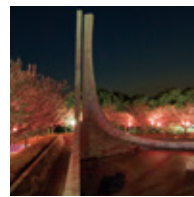

桜と光のあかり絵まつり ～あなたの絵が 夜桜を彩る～

4月1日(土)

※予備日2日(日)または8日(土)

時/18時～桜オブジェ点灯式

所/蒲郡市中央公園
(蒲郡市水竹町) ※荒天中止

中央公園の池にひととき輝く大きな桜オブジェが出現!夜の公園を華やかに演出します。キャンドルで光る手づくりのあかり絵も並べられ、より幻想的に夜桜を彩ります。桜に飾られるぼんぼりは子ども達によって描かれ、かわいらしい絵に思わずにっこり。桜ぜんざいの振舞(限定200名様)や多彩なグルメブースが登場するグルメフェアも開催!

◎問合/(一社)蒲郡青年会議所
tel.0533-68-6534



シーズン到来! 春は家族で潮干狩りを 楽しもう。

3月上旬～6月下旬

所/三谷、竹島、西浦、形原の
各海岸

※詳細は各漁場を管理する漁協
でご確認ください。

波穏やかで遠浅の海岸が広がる三河湾で潮干狩りを楽しもう!3月上旬から市内7ヶ所の漁場で順次解禁されます。三河湾の心地よい風にあたりながら、全国でも「美味しい」と有名なアサリを家族みんなで採りに出かけよう。

◎問合/蒲郡市観光協会 tel.0533-68-2526
蒲郡市観光商工課 tel.0533-66-1120
<http://www.gamagori.jp/tokusyuy/shiohigari/>



第30回 つつじまつり

4月中旬～5月下旬

時/9時～18時

所/蒲郡クラシックホテル
(蒲郡市竹島町15-1)

蒲郡市の花である「つつじ」が蒲郡クラシックホテルを中心とした竹島周辺に咲き乱れます。約3.4ヘクタールの庭園に、5種類のつつじ約3000本がピンクや赤の花を咲かせます。三河湾に浮かぶ竹島の新緑とのコントラストも美しく、訪れる人の目を楽しませてくれます。

◆料金/大人500円、小学生半額、幼児無料
(バイキング・レストラン利用者無料)

※駐車場500円
◎問合/蒲郡クラシックホテル
tel.0533-68-1111

キャンパスの自然と野鳥を写真で紹介いたします。かわいらしい野鳥の姿に癒されてみませんか。

構内で撮影したカワセ(オス)



愛知県陶磁美術館

瀬戸市南山口町234 ☎0561-84-7474

◆瓦万華鏡～社会、地域、心をつなぐ～
4/15(土)～6/25(日) 9時30分～16時30分

※入館は16時まで

[休館]月曜日

[料金]一般600円(480円)、高・大学生500円(400円)、中学生以下無料

※()は20名以上の団体料金

★瓦は、飛鳥時代に朝鮮半島から仏教とともに伝わり、寺院、城郭、宿場町、民家、…私たちの暮らしへと、人々や地域社会とかわりながら徐々に形や性格を変えて使われてきました。また、我が国最大の生産を誇る三州瓦について、その原動力の源をたどります。古代から現代までの建物の屋根を守り、飾られたやきもの“瓦”について、写真などの資料を交えながら、「時代を映し出す鏡」としての魅力に迫ります。



愛知県指定文化財 / 鬼面文瓦瓦 尾張国分寺跡出土 奈良時代 8世紀 妙興寺

三菱東京UFJ銀行 貨幣資料館

名古屋市東区赤塚町25 ☎052-933-5151

◆広重・英泉 木曾街道六十九次の旅
開催中～5/14(日) 9時～16時

※入館は15時30分まで

[休館]月曜日(祝日の場合はその翌日休館)

[料金]入館無料

★風景画の歌川広重、美人画の溪斎英泉が中山道(木曾街道)の山間の風景美を見事に描いたシリーズを一挙に紹介します。日本橋から大津まで、江戸時代の木曾街道の旅路の臨場感が楽しめます。



宮ノ越

松坂屋美術館

名古屋市中区栄3-16-1 ☎052-264-3611

◆アードマン・アニメーションズ

設立40周年記念 ひつじのショー展

開催中～4/9(日) 10時～19時30分

※最終日は18時閉館。入場は閉館30分前まで

[場所]松坂屋名古屋店 南館7F

[料金]中学生以上1,000円、小学生700円

★幅広い世代から愛されている「ひつじのショー」を中心に、アードマン・アニメーションズで製作された初期作品から「ウォレスとグルミット」シリーズまで、その魅力的な作品の数々を紹介します。(間合/東海テレビ放送 事業部)

Tel.052-954-1107
平日10時～18時



©Aardman2016

ヒエヴェルソルトと、その実物大ロボットは必見!化石研究の面白さと謎に迫ります。



ティラノサウルスの祖先ヒエヴェルソルト

(ロボット)

名古屋市博物館

名古屋市瑞穂区瑞穂通1-27-1 ☎052-853-2655

◆よみがえれ!シーボルトの日本博物館

4/22(土)～6/11(日) 9時30分～17時

※入館は16時30分まで

[休館]月曜日、第4火曜日 ※5/1は特別開館

[料金]一般1,300円(1,100円)、高・大学生900円(700円)、小中学生500円(300円)

※()は前売り及び20名以上の団体料金

★謎の国「ニッポン」に憧れ、オランダ商館の医師として来日したドイツ人・シーボルト。シーボルトの没後150年を記念し、彼が集めた日本の自然や生活文化を中心とした品々300点を特別展示開催!シーボルトが魅せられ、ヨーロッパの人々に見せようとした「ニッポン」の姿にせまります。



シーボルト肖像<ブランドンシュタイン=ツェッペリン家蔵>©Brandenstein-Zeppelin Family Archives(SAB)



花鳥図衝立<ミュンヘン五大陸博物館蔵>©Museum Fünf Kontinente Munich(MFK)

ヤマザキマザック美術館

名古屋市東区葵1-19-30 ☎052-937-3737

◆春の所蔵品展

開催中～4/16(日)

平日10時～17時30分

※土・日・祝は～17時

※入館は閉館の30分前まで

[休館]日曜日

[料金]一般1,000円、小・中・高生500円、小学生未満無料

★18世紀から20世紀にいたるフランス美術300年の流れを一望できる主要コレクションを展示しています。

名古屋大学博物館

名古屋市千種区不老町 ☎052-789-5767

◆第23回名古屋大学博物館特別展

球状コンクリーションの謎

一化石永久保存のメカニズム

開催中～7/8(土) 10時～16時

[休館]日・月曜日 ※6/11は臨時開館

[料金]入場無料

◆名大キャンパスの野鳥

4/3(月)～7/7(金) 10時～16時

[休館]土、日、祝日 ※6/10・11は開館

[場所]名古屋大学博物館野外観察園セミナーハウス2階

★名古屋大学博物館のサテライト展示。

※入館は閉館30分前まで
[休館]月曜日(祝日の場合はその翌日休館)
[料金]一般900円(700円)、高大生700円(500円)、中学生以下無料

※()は20名以上の団体、平日17時以降料金 ※平日17時以降は高校生無料

★現代でも愛され続ける歌川広重の代表作《東海道五拾三次之内》を放すように余すところなく味わえます。保存状態の良いことで評価の高い、三菱東京UFJ銀行貨幣資料館が所有する保永堂版全55点を、5年ぶりに一堂展示公開。



歌川広重《東海道五拾三次之内日本橋 朝の景》横大判錦絵 江戸時代天保4(1833)年頃 三菱東京UFJ銀行貨幣資料館所蔵

名古屋市美術館

名古屋市中区栄2-17-25 ☎052-971-5511

◆アドルフ・ヴェルフリ 二萬五千頁の王国
開催中～4/16(日)

9時30分～17時

※金曜日は20時まで

※入場は閉館30分前まで

[休館]月曜日

[料金]一般1,300円(1,100円)、高大生800円(600円)、中学生以下無料

※()は20名以上の団体料金

★世界的に最も有名なアウトサイダー・アートの芸術家の一人であるアドルフ・ヴェルフリ、日本初の回顧展です。



《ネゲルハル[黒人の響き]》1911年 ベルン美術館アドルフ・ヴェルフリ財団蔵 ©Adolf Wolfli Foundation Museum of Fine Arts Bern

名古屋市科学館

名古屋市中区栄2-17-1 ☎052-201-4486

◆恐竜の大移動

～ティラノサウルス類と角竜の起源と進化～

開催中～5/28(日)

9時30分～17時

※入場は16時30分前まで

[休館]日曜日、第3金曜日 ※5/1は開館、5/9は休館

[料金]一般1,400円、高・大学生800円、小・中学生500円

★恐竜の中でも特に人気の高いティラノサウルスとトリケラトプス。この2大スターの仲間が歩んだ約1億年におよぶ大移動の足跡を、各地の化石標本とともにたどります。日本初公開ピスタ

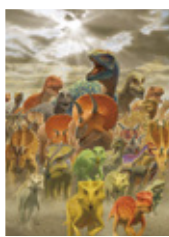

画:山本匠

Event & Lecture

催し物 & 講座

愛知県美術館

名古屋市東区東桜1-13-2 ☎052-971-5511(代)

[開館時間]10時～18時

※金曜日は20時まで(入館は閉館30分前まで)

[休館]日曜日

◆フィンランド独立100周年記念

フィンランド・デザイン展

4/7(金)～5/28(日)

[料金]一般1,200円(1,000円)、高・大学生900円(700円)、中学生以下無料

※()は前売り及び20名以上の団体料金

★アルヴァ・アアルトの椅子やマリメッコのテキスタイルなど、シンプルながらも機能的で遊びどころも備えたフィンランド・デザイン。19世紀末から現在まで、実際にフィンランドの日常生活で使われている家具、食器、服飾などの展示のほか、デザイナーの名作椅子に実際に座れる体験型の作品展示もあり。フィンランド・デザインのぬくもり、心地よさ、遊び心をこの機会にぜひ体験してみてください。

椅子
《41 アームチェア バイミオ》
アルヴァ・アアルト /
1931-1932年/アルテック
個人蔵 ©Artek



椅子《「ビー」》
エーロ・アールネオ /
2003年/アルテック
個人蔵 ©Eero Aarnio

◆水江未来「DREAMLAND」

4/7(金)～5/28(日)

[場所]展示室6ほか

[料金]一般500円(400円)、高・大学生300円(240円)、中学生以下無料

※()は20名以上の団体料金

★作家と愛知県美術館学芸員が共同して作られる展覧会「APMoA Project, ARCH」。今回はインディペンデント・アニメーション作家の水江未来をピックアップ。抽象アニメーションをベースにそれを空間的な方向に展開する、水江氏初の公立美術館で行うインスタレーション。

水江未来
《DREAMLAND》
2017年、デジタル・ビデオ



名古屋ボストン美術館

名古屋市中区金山町1-1-1 ☎052-684-0101

◆三菱東京UFJ銀行貨幣資料館所蔵

歌川広重 東海道五拾三次展

開催中～5/14(日) 10時～19時

※土・日・祝は～17時

アニメーション

◆か〜へるくラシックイブニングコンサート
「岩崎花保×山中惇史」
5/31(水)

[開演時間] 19時
※18時30分開場
[場所] 豊田市コンサートホール
[料金] 500円
※全席自由
※未就学児の入場不可
[出演] 岩崎花保(フルート)、
山中惇史(ピアノ)
[曲目] シチリアーノ(フォーレ)、
管弦楽組曲第2番より「ポロネーズ」
「パディネリ」(パッハ)ほか
★豊田市出身の若きフルーティストが故郷で待望の凱旋コンサート!数々のコンクールで第1位、最優秀賞といった輝かしい受賞歴を持ち、その実力は折り紙つき。毎回大好評、ワンコインで1時間のか〜へるくラシックコンサートに乞うご期待ください。



岩崎花保

◆さつき能
5/14(日)

[開演時間] 14時
※13時30分開場
[場所] 豊田市能楽堂
[料金] 正面席6,000円
脇・中正面席4,000円
(学生2,000円)
※全席指定
※未就学児の入場不可
※イヤホンガイド付き(能のみ)
[演目・出演] 狂言「因幡堂」(大蔵流)
茂山あきら ほか、
能「盛久」(金春流)
山井綱雄 ほか

★狂言「因幡堂」は大酒飲みの妻と身勝手夫の離婚問題を描く。能「盛久」は「平家物語」を典拠とした奇跡の物語。因われの身となった平盛久の、死と直面した極限の姿と信仰による喜びを描く元雅の秀作をお楽しみください。



山井綱雄

リリオ・コンサートホール

知立市中町中132 ☎0566-85-1133

◆第16回 ちりゅうフレッシュコンサート
5/21(日)

[開演時間] 14時
※13時30分開場
[料金] 友の会900円
一般1,000円
18歳以下500円
※全席自由
[ゲスト] 瀬木理央(ヴァイオリン)
★未来にはばたく新人演奏家のデビューコンサート! 2016年度に音楽大学・大学院を卒業した演奏家によるコンサートをリリオ・コンサートホールで開催。

たモノ・コトを通して、「撮る人」の想いを浮き彫りにすることを試みる展覧会。木村伊兵衛、朱明德、井上博道などのほか、地域で活動する写真家・神谷浩造の作品を紹介します。



木村伊兵衛「六代目尾上菊五郎・娘通成寺」1936年

安城市歴史博物館

安城市安城町城堀30 ☎0566-77-6655

[開館時間] 9時~17時
※入館は16時30分まで
[休館日] 月曜日(祝日の場合は開館)
◆企画展「安城の文化財Ⅳ」
4/8(土)~7/2(日)
[料金] 無料
★市内の文化財を紹介するシリーズ。本證寺の法然上人絵伝や遺跡出土の木簡のほか新発見の飛天像などを展示。
◆歴博演芸場「〜醍醐の桜〜」
4/9(日) 14時~
[場所] 安祥城址公園
[料金] 無料
[出演] NEO Japanesque
★和洋楽器混成ユニットNEO Japanesqueによる演奏。やさしく響く音色と、勇壮な曲を歴史博物館の公園で披露します。

豊田市コンサートホール・能楽堂

豊田市西町1-200(豊田参合館内) ☎0565-35-8200

◆アヴィ・アヴィタル&ヴェニス・バロック・オーケストラ

4/22(土)
[開演時間] 15時
※14時30分開場
[場所] 豊田市コンサートホール
[料金] 1階席4,000円
バルコニー席3,000円
(学生:バルコニー席1,500円)
※全席指定
※未就学児の入場不可
[出演] アヴィ・アヴィタル(マンドリン)、
アンナ・フセク(リコーダー)、
ヴェニス・バロック・オーケストラ
[曲目] 「四季」より
「夏」ト短調(ヴィヴァルディ)、
マンドリン協奏曲ハ長調RV.425
(ヴィヴァルディ)ほか

★まるでロックギタリスト!世界各地で興奮の嵐、マンドリン界のプリンスがヨーロッパ屈指の古楽器オーケストラと共に登場。たおやかな弦のアンサンブルをバックに、艶やかに奏でられるアヴィのマンドリン。甘美で例えようもない美しい音色をお楽しみください。

◎関連項目 / 読者プレゼント頁



©Harald Hoffmann / DG
アヴィ・アヴィタル



©Anna Carmignola
ヴェニス・バロック・オーケストラ

い文字や精彩な絵を用いながら、たくさん縁起が作られました。その中には不思議な話や絵が多く、読む者、見る者を魅了してやみません。そんな縁起の不思議な世界を紹介いたします。



『融通念仏縁起絵』
(西尾市岩瀬文庫所蔵)

◇展示解説(岩瀬文庫学芸員による)
6/10(土)

13時30分~(約40分間)
[場所] 2F企画展示室

◇古文書講座「縁起を読んでみよう」
6/18(日)

①10時~11時30分
②13時30分~15時
※①②ともに同じ内容。
[定員] ①②ともに30名(要予約)
[場所] 地階研修ホール
[料金] 100円
[申込] 6/3(土)9時より予約受付開始。
(電話または
直接文庫2Fカウンターへ。)

碧南市哲学たいけん村無我苑

碧南市坂口町3-100 ☎0566-41-8522

◆名所西端百景(第二回二十五景)
4/16(日)~6/4(日)

9時~17時
[場所] 瞑想回廊
★西端中学校生徒が、我が街「西端」の景色を木版画にしました。この春卒業した三年生の選りすぐり作品をぜひご覧ください。

◆無我苑春のコンサート
~(音の方華鏡)インドネシア・バリ島の
ガムラン演奏~

5/13(土)
14時30分~15時30分
[場所] 瞑想回廊中庭
[料金] 500円(呈茶券付)
[出演] 名古屋バリ・ガムラングループ
(スアラ・スクマ)
[定員] 80人(先着順)
[申込] 4/14(金)10時より料金を添えて
哲学たいけん村無我苑まで。
※天候不良時は、1部:14時30分~15時15分、2部:15時45分~16時30分の2部構成で研修道場安吾館にて開催(各回定員40人)。チケット購入時に天候不良時の希望時間を確認。(人数によって希望に添えない場合あり)。

高浜市やきものの里かわら美術館

高浜市青木町9-6-18 ☎0566-52-3366

[開館時間] 10時~17時
※入館は16時30分まで
[休館日] 月曜日、火曜日、3/22(水)
(ただし3/20(月・祝)は開館)

◆企画展「撮る人」
開催中~4/9(日)

[料金] 高校生以上200円
中学生以下無料
★写真家が写真を撮ることで残そうとし

岡崎市美術博物館

岡崎市高隆寺町1番地 ☎0564-28-5000

[開館時間] 10時~17時
※入場は16時30分まで
[休館日] 月曜日(祝日の場合は翌平日)
◆企画展 京都市美術館名品展
京の美人画100年の系譜
4/8(土)~5/21(日)
[料金] 一般(高校生以上)1,000円
小中学生500円

※着物を着て来館された方は通常料金の半額

★京都市美術館は、昭和8年の開館から積極的な収集を行い、日本の近代美術に関する類まれなコレクションを形成しています。本展では、同コレクションから明治以来の動向を物語る美人画の名品を紹介いたします。京都画壇で制作された美人画の名品を通して、多彩な女性美をご鑑賞ください。

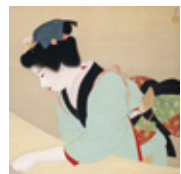

上村松園「晴日」
昭和16(1941)年

◆講演会

4/15(土)
14時~15時30分
[場所] 1階セミナールーム
[講師] 尾崎真人氏
(京都市美術館学芸課長)
[演題] 「京都の美人画の歴史」
[定員] 先着70名
[申込] 当日13時より整理券配布予定
◆高田啓司氏による
スペシャルギャラリートーク
5/7(日) 14時~
[講師] 高田啓司氏(小紋屋高田勝主人)
荒川貴夫氏(くすや呉服店店主)
[料金] 無料
(当日の展覧会観覧チケットが必要)

★NHK朝の連続テレビドラマ小説の指導監修や、きもの文化検定実行委員長などを務める高田啓司氏と、岡崎市の呉服店店主 荒川貴夫氏を招き、着物のプロの視点から作品を解説。

◆学芸員によるギャラリートーク
4/16(日)、29(土・祝)、
5/3(水・祝)、5(金・祝)、13(土)、21(日)
14時~
[料金] 無料
(当日の展覧会観覧チケットが必要)

◎関連項目 / 読者プレゼント頁

西尾市岩瀬文庫

西尾市亀沢町480 ☎0563-56-2459

[開館時間] 9時~17時
[休館日] 月曜日、5/18(木)、6/15(木)
◆企画展「縁起(えんぎ)の不思議な世界」
4/22(土)~6/25(日)
[場所] 企画展示室
[料金] 無料

★「縁起物」「縁起が良い」などで知られる「縁起」という言葉。縁起には、寺社・神仏・高僧の、起源・歴史・伝記という意味もあります。中世から近世にかけて、時に美し

◆新緑茶会

5/14(日) 10時~15時

※晴天時は野点あります。

【場所】丈山苑詩泉閣および池泉庭園内
(安城市和泉町中本郷180-1)

【入苑料】一般100円(中学生以下無料)

※呈茶料300円

★苑内がかきつばたやつつじで一番華やか時期に、新緑のもとでお茶会を開催。野点もあるので、ゆっくりと楽しんでみてはいかがでしょうか。
【問合せ】丈山苑
Tel.0566-92-7780



◆尾籠地区 岩山のお祭り

4/15(土)

【場所】尾籠岩山

(北設楽郡東栄町大字月尾籠地区)

【スケジュール】

8時:尾籠生活改善センターに集合
(約1時間かけて登山)

10時頃:神事

10時30分頃:懇親・昼食の集い

12時頃:下山

※お賽銭、弁当、水筒、つまみなどは各自で持参。

★標高700mの岩山に登ってみましょう。山頂では南アルプスの素晴らしい山並みや高山植物アカヤシオ・ホソバシクナゲなどの群生が見られます。また弘法様や役行者様をお祀りする神事が行われ、お祭りも楽しめます。
【問合せ】東栄町役場振興課
Tel.0536-76-0502

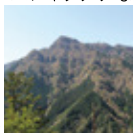

【場所】ゆうひが丘 ゆうひ棟
「わくわく工房」

【対象】3歳以上

【料金】無料

★身近な素材を使って、かわいい・かっこいい鯉のぼりを作ろう。作った作品は持ち帰ることができる。

Pick Up

◆和布創生展

4/21(金)~25(火)

10時~17時(最終日16時)

【場所】白竹ギャラリー

(碧南市新川町6-8)

★味のある古布をリメイクした洋服の展示販売。生地の面白さを活かしたオリジナリティ溢れる作品ばかりです。

【問合せ】白竹木材株式会社
Tel.0566-42-3266



◆奥殿陣屋 はるまつり

4/29(土)、30(日)

9時30分~15時

【場所】奥殿陣屋

(岡崎市奥殿町字雑谷下10)

★奥殿陣屋で春のイベントを開催。新鮮野菜の青空市(10時~、なくなり次第終了)や大抽選会、わたがし・ポップコーンの販売やボールころがしなど(有料)が楽しめます。手作り市も同時開催。

◆苗木プレゼント

期間中の10時、13時

※各回数量に限りがあり。(1人1本)

【問合せ】奥殿陣屋

Tel.0564-45-7230

◆4月のサイエンスショー

「ドカン!と空気砲」

毎週土曜日14時

日曜日・祝日10時30分、14時

★テレビなどでよく見る「空気砲」。煙をいれるとどんな形をしているのでしょうか?穴を三角や四角にするとどんな形になるのでしょうか?ショーのなかで紹介。とよた科学体験館特製巨大空気砲もお見せします。



愛知こどもの国

西尾市東幡町南越田3 ☎0563-62-4151

◆あそび♪ Showワッショイ!

4/29(土)、30(日)

10時~16時

【場所】ゆうひが丘 自由広場

【内容】

①むかしあそびで遊ぼう

②駄菓子でリュックを作ろう

③レトロ写真を撮ってみよう

④絶景野点 お茶を楽しもう

⑤紙芝居公演

⑥かがく実験ショー「スライム」

【定員】②50名 ④50名 ⑥60名

【料金】無料(②500円 ④300円 ⑥300円)

【申込】当日受付(②④⑥事前申込・空きがあれば当日可)

◆わくわく工房常設行事

「鯉のぼりを作ろう」

4/1(土)~31(日) 10時~16時

原則として月曜日を除く毎日



とよた科学体験館

豊田市小坂本町1-25 ☎0565-37-3007

◆とよた科学体験館生き物調査団

まちなかで生き物調査をしよう

4/29(土) 9時30分~12時

【対象】小学3~6年生と保護者

【定員】先着15組

【料金】200円

【申込】3/19(日)10時から電話で団体体験。

★街中での生き物調査と生き物マップ作りをしよう。

◆春の星を見る会「木星とガリレオ衛星」

5/13(土)

①星空解説 16時~16時45分

②観望会 19時~20時

【場所】①とよた科学体験館

②総合野外センター

【定員】各先着80人

※①はプラネタリウム入場料必要。②は中学生以下保護者同伴。天候不良の場合は観望会のみ中止。

【申込】4/8(土)10時から電話で団体体験。

★①プラネタリウムで当日見える星座・天体を解説。②大型望遠鏡で「木星」などを観望。

◆星空散歩4月

「星の降る村inニュージーランド」

4/2(日)、9(日)、16(日)、23(日)、30(日)

14時30分

【料金】300円(4歳~高校生100円)

★日本では一部の地域でしか見ることのできない南半球の星空の魅力を紹介。

◆街中の星見会「まちぼし」

4月29日(土) 19時~

※雨天・曇天中止

★街中で気軽に月や惑星などを望遠鏡で観望しよう。

【定員】先着150人

SHOPPING & EVENT

*お買い物 & 催し物情報

※催し物の内容、期間は予告なく変更になる場合がございますので、あらかじめご了承ください。
※営業は各店舗にお問い合わせください。

松坂屋 名古屋店 ☎052-251-1111 [本館7階大催事場・その他]	
3/10(金)~4/9(日)	ひつじのショー展-アードマン・アニメーションズ40周年記念(入場料/有料 南館7階)
3/29(水)~4/3(月)	(トリンプ)感謝セール(本館7階)/ピースフェスティバル(本館7階)
	春のアクセサリーバザール(本館7階)
	レディススイム&フィットネスウェアバーゲン(本館7階)
3/29(水)~4/10(月)	ナゴヤジュエリーコレクション(南館1階)
4/5(水)~10(月)	第26回 東北6県物産展(本館7階)
4/12(水)~16(日)	エアウィーブ体感フェア(南館1階)
4/12(水)~17(月)	ナチュラルな神戸の暮らし CHECK&STRIPEと人気雑貨フェア(本館7階)
	ハワイアンフェスティバル(本館7階)
4/14(金)~17(月)	真生流いけばな展(入場料/有料 南館8階)
4/15(土)~23(日)	第72回 春の院展(入場料/有料 南館7階)
4/19(水)~24(月)	初夏の男のスタイルバーゲン(本館7階)/ART PHOTO展(南館1階)
	第58回中日クラウンズ協賛 クラウンズゴルフバーゲン(本館7階)
4/21(金)~24(月)	オール愛知いけばな展(入場料/有料 南館8階)
4/26(水)~5/8(月)	初夏の大北海道物産展(本館7階)/北海道クラフトフェア(南館1階)
4/29(土・祝)~5/24(水)	サザエさん生誕70周年記念 よりぬき長谷川町子展(入場料/有料 南館7階)

名古屋三越 栄店 ☎052-252-1111 [7階催物会場]	
3/22(水)~4/3(月)	池田重子コレクション「日本のおしゃれ展」最終章(入場料/有料)
4/5(水)~10(月)	レディス フィットネス&スイムウェアバーゲン/フィットネスウェア新作コレクション
4/12(水)~24(月)	春の大北海道展/北海道 職人・芸まつり(6F特設会場)
4/26(水)~28(金)	名古屋市地域女性団体連絡協議会主催 チャリティバザール
4/26(水)~5/1(月)	初夏のハンドバッグ&アクセサリーバーゲン/初夏のミセスファッションバーゲン
	レディスアデランスウィッグおためしフェア

名鉄百貨店本店 ☎052-585-1111 [本館7階催事場・本館10階クローバーサロン]	
開催中~4/4(火)	第15回記念 春の大北海道物産展(7F)
4/5(水)~11(火)	文人俳人豪華本展(10F)
4/6(木)~11(火)	オリエント美術絨毯特別展示会(7F)
4/12(水)~18(火)	初夏のワコール大感謝市(7F)/婦人服大きいサイズクローバーバザール(7F)
	人間国宝展(10F)
4/19(水)~25(火)	第21回 meitetsu men's男のファッション大市(7F)/美術特展(10F)

丸栄 ☎052-264-1211 [8階催事場]	
3/30(木)~4/4(火)	婦人・紳士服飾雑貨・呉服・生活用品 エキサイティングバーゲン
4/6(木)~11(火)	ハワイアンフェスタ 2017/春の婦人服・雑貨 徹底処分セール
4/13(木)~17(月)	婦人服・洋品雑貨 理由(わけ)ありバーゲン
4/19(水)~24(月)	中古カメラ・用品大バーゲン/リサイクルきものたんす屋きもの祭り
4/26(水)~5/1(月)	第48回 東海伝統芸展/初夏の美術絨毯展/チャリティーアートフェスティバル

ジェイアール名古屋タカシマヤ ☎052-566-1101 [10階催物会場・特設会場]	
3/29(水)~4/3(月)	リニューアルグランドオープン記念 英国展2017 ~Life with British Quality~
4/5(水)~10(月)	リニューアルグランドオープン記念 第13回 大九州・沖縄展
4/12(水)~18(火)	“ひと手間”のある暮らし展2017 ~It's My Life~
	もんべ博覧会~TOYOTAは織機から始まった~
4/12(水)~25(火)	JRゲタワ-開業記念 グレースクリーン展 ~モナコ公妃が魅せる永遠のエレガンス~(有料)
4/19(水)~25(火)	半年に一度 婦人服・LL/SSサイズバーゲン
4/26(水)~5/8(月)	半年に一度 メンズバーゲンフェスティバル

インフォメーション

★マークの映画館は映楽クーポンあり!
★マークの映画館は読者プレゼントあり!

	3/ 18 19	25 26	1 2	8 9	15 16
<p>イオンシネマ岡崎 0564-72-3024</p> <p>(17日より) SING/シング 映画プリキュアドリームスターズ! ひるね姫～知らないワタシの物語～ 3月のライオン 前編</p>		<p>(24日より) ひるなかの流星 パッセンジャー サクラダリセット 前編 キングコング：髑髏島の巨神 仮面ライダー×スーパー戦隊 超スーパーヒーロー大戦 PとJK</p>	<p>暗黒女子 LEGO® パットマン ザ・ムービー</p>	<p>(7日より) ゴースト・イン・ザ・シェル 映画 きかんしゃトーマス 走れ! 世界のなかまたち</p>	<p>(14日より) グレード・ウォール ReLIFE リライフ 名探偵コナン から紅の恋歌 (ラブレター) 映画クレヨンしんちゃん 襲来!! 宇宙人シリリ</p>
<p>トヨタグラウンド 0565-29-1777</p> <p>この世界の片隅に</p>				<p>マダム・フロレンス! 夢見るふたり 名探偵コナン から紅の恋歌 (ラブレター)</p>	
<p>安城コロナシネマワールド 0566-74-8511</p> <p>映画プリキュアドリームスターズ! ひるね姫～知らないワタシの物語～ 3月のライオン 前編</p>		<p>(24日より) ひるなかの流星 (24日より) パッセンジャー サクラダリセット 前編 キングコング：髑髏島の巨神 仮面ライダー×スーパー戦隊 超スーパーヒーロー大戦 PとJK</p>	<p>暗黒女子 LEGO® パットマン ザ・ムービー</p>	<p>(7日より) ゴースト・イン・ザ・シェル (7日より) LION/ライオン～25年目のたぐいま～ T2 トレインズポッチング</p>	<p>(14日より) グレード・ウォール ReLIFE リライフ 名探偵コナン から紅の恋歌 (ラブレター) 映画クレヨンしんちゃん 襲来!! 宇宙人シリリ</p>
<p>シネプレックス岡崎 0570-783-669</p> <p>(17日より) SING/シング ひるね姫～知らないワタシの物語～ 3月のライオン 前編</p>		<p>(24日より) ひるなかの流星 (24日より) パッセンジャー PとJK キングコング：髑髏島の巨神 仮面ライダー×スーパー戦隊 超スーパーヒーロー大戦</p>	<p>(31日より) ジャッキー/ファーストレディ 最後の使命 LEGO® パットマン ザ・ムービー</p>	<p>(7日より) ゴースト・イン・ザ・シェル 熊川哲也×バレーカンパニー 「ラ・バヤデー」 in Cinema</p>	<p>名探偵コナン から紅の恋歌 (ラブレター) 映画クレヨンしんちゃん 襲来!! 宇宙人シリリ</p>
<p>MOVIX三好 0561-33-3400</p> <p>(17日より) SING/シング 映画プリキュアドリームスターズ! ひるね姫～知らないワタシの物語～ 3月のライオン 前編 黒子のバスケ LAST GAME</p>		<p>(24日より) ひるなかの流星 (24日より) パッセンジャー PとJK キングコング：髑髏島の巨神 仮面ライダー×スーパー戦隊 超スーパーヒーロー大戦</p>	<p>暗黒女子 LEGO® パットマン ザ・ムービー はじまりへの旅</p>	<p>(7日より) 夜は短し歩けよ乙女 LION/ライオン～25年目のたぐいま～</p>	<p>(14日より) グレード・ウォール ReLIFE リライフ 名探偵コナン から紅の恋歌 (ラブレター) 映画クレヨンしんちゃん 襲来!! 宇宙人シリリ ジャッキー/ファーストレディ 最後の使命</p>
<p>伏見ミリオン座 052-212-2437</p> <p>わたしは、ダニエル・ブレイク</p>		<p>未来よ こんにちは</p>	<p>(31日より) ムーンライト</p>	<p>(7日より) LION/ライオン～25年目のたぐいま～ マイ ビューティフル ガーデン</p>	<p>午後8時の訪問者 汚れたミルク/あるセールスマンの告発</p>
<p>センチュリーシネマ 052-264-8580</p> <p>天使のいる図書館</p>		<p>よしもと新喜劇映画 商店街戦争～SUCHICO～ エイミー、エイミー、エイミー!</p>	<p>狂い咲きサンダーロード はらはらななか。</p>	<p>ぼくと魔法の言葉たち ランタイム～優しい歌</p>	<p>第3の愛 ホンマタカシ ニュードキュメンタリー映画 特集上映</p>

* 今月のおすすめ

映画クレヨンしんちゃん 襲来!! 宇宙人シリリ

上映館/ミッドランドスクエアシネマほかにてロードショー (4月15日(土)より公開)

原作/臼井儀人 監督・脚本/橋本昌和
声の出演/しんのすけ 矢島晶子ほか

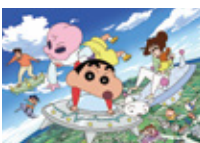

記念すべき、アニメ「クレヨンしんちゃん」の長編劇場版25作目。ある日野原家に宇宙人「シリリ」が訪れ、謎のビームによってひろしとみさえが25歳若返り、子どもの姿になってしまう。大人に戻るためには日本のどこかにいるシリリの父親のもとへ行かなければならないとのことで、子ども野原一家はシリリをしんのすけのオシリに隠し、父親を捜しに日本縦断の旅へ出る。果たして野原一家は元の姿に戻るのか?!

©臼井儀人/双葉社・シンエイテレビ朝日・ADK 2017

スウィート17モンスター

上映館/*伏見ミリオン座にてロードショー (4月22日(土)より公開)

監督・脚本/クレーフモンクレイグ
出演/ヘイレー・スタインフェルド、キース・ウィックほか



主人公は17歳。キスもまだ経験なしの、イケてない毎日。恋に恋する妄想だけがいつも空回りし、教師や母親を困らせてばかり。たったひとりの親友クリスタだけが、自分のすべてだと思っていた。けれど、何をしてもかなわないとコンプレックスを抱いていた天敵の兄ダリアンと親友クリスタが恋に落ちてしまう――。

© MMXVI STX Productions, LLC. All Rights Reserved.

人生タクシー

上映館/*センチュリーシネマにてロードショー (4月29日(土)より公開)

監督・出演/ジャファール・パナヒ



タクシーがテヘランの街に満ちた色鮮やかな街並みを走り抜ける。運転手は監督自身。ダッシュボードに置かれたカメラを通して、死刑制度について議論する路上強盗と教師、一儲けを企む海賊版レンタルビデオ業者、交通事故に遭った夫と泣き叫ぶ妻、映画の題材に悩む監督志望の大学生など、個性豊かな乗客達が繰り広げる悲喜こもごもの人生、そして知られざるイラン社会の核心が見えてくる。

©2015 Jafar Panahi Productions

映楽券 17.4
当日一般大学生200円 中小・幼児100円引券
本券1枚で4名様使用可能。コピー不可。チケット購入の際、窓口で提示。特別興行には使用不可。他の割引サービスと併用不可。有効期限 2017.4.30
イオンシネマ岡崎

映楽券 17.4
当日一般300円 学生以下200円引券
本券1枚で5名様使用可能。コピー不可。チケット購入の際、窓口で提示。特別興行には使用不可。他の割引サービスと併用不可。有効期限 2017.4.30
トヨタグラウンド

映楽券 17.4
当日一般300円 大学生以下200円引券
本券1枚で3名様使用可能。コピー不可。チケット購入の際、窓口で提示。特別興行には使用不可。他の割引サービスと併用不可。有効期限 2017.4.30
安城コロナシネマワールド

映楽券 17.4
当日一般200円 幼児・学生100円引券
本券1枚で何名様でも使用可能。コピー可。チケット購入の際、窓口で提示。特別興行には使用不可。他の割引サービスと併用不可。有効期限 2017.4.30
シネプレックス 岡崎

店頭設置 豊田市

- | | | | |
|--|---|--|---|
| <input type="checkbox"/> アビタ豊田元町店 | <input type="checkbox"/> テニスラウンジ豊田 | <input type="checkbox"/> ㈱サンセイタイヤサービス | <input type="checkbox"/> 豊田市コンサートホール・能楽堂 |
| <input type="checkbox"/> イオン高橋店 | <input type="checkbox"/> レモン薬局 豊田若林店 | <input type="checkbox"/> ひまわり接骨院 | <input type="checkbox"/> センターホテルトヨタ |
| <input type="checkbox"/> 日産ギャラリー 豊田梅坪 | <input type="checkbox"/> プラザホテル豊田 | <input type="checkbox"/> 夏目接骨院 | <input type="checkbox"/> Honda Cars 三河豊田拳母店 |
| <input type="checkbox"/> モスバーガー 豊田若園店 | <input type="checkbox"/> スギ薬局 梅坪店 | <input type="checkbox"/> YOSUGA | <input type="checkbox"/> 三河ダイハツ㈱豊田店 |
| <input type="checkbox"/> 健康づくり教室 | <input type="checkbox"/> シダックス 豊田小坂クラブ | <input type="checkbox"/> きらら亭だる磨 | <input type="checkbox"/> 豊田調剤薬局 梅坪店 |
| <input type="checkbox"/> 明豊自動車(株)豊田自動車学校 | <input type="checkbox"/> げんき食堂 WAKU家 | <input type="checkbox"/> スバカマナデリ 豊田松坂屋店 | <input type="checkbox"/> 豊田調剤薬局 山之手店 |
| <input type="checkbox"/> ABホテル豊田元町 | <input type="checkbox"/> 豊田市市民文化会館 | <input type="checkbox"/> スバカマナ 豊田店 | <input type="checkbox"/> ドコモショップ 豊田住吉店 |
| <input type="checkbox"/> コメダ珈琲 豊田梅坪店 | <input type="checkbox"/> ビジネスホテル 豊田ビラージ | <input type="checkbox"/> 髪切館 | <input type="checkbox"/> 豊田市民ギャラリー |
| <input type="checkbox"/> あづま皮フ科クリニック | <input type="checkbox"/> 美容室 Kワールド | <input type="checkbox"/> キグナス平和石油セルフLapit豊田大林店 | <input type="checkbox"/> 豊田市視聴覚ライブラリー |
| <input type="checkbox"/> 名古屋トヨペット(株)御立店 | <input type="checkbox"/> Ange | <input type="checkbox"/> 来来亭豊田中町店 | <input type="checkbox"/> 株式会社 京屋 |
| <input type="checkbox"/> ネットトヨタ中部 美里店 | <input type="checkbox"/> マイ調剤薬局 浄水店 | <input type="checkbox"/> 足もみ健康ハウスすぎの木 | <input type="checkbox"/> 竜泉寺の湯 豊田浄水店 |
| <input type="checkbox"/> ティア佳織の店 | <input type="checkbox"/> V・ドラッグ 浄水店 | <input type="checkbox"/> 三河ダイハツ㈱豊田小坂店 | <input type="checkbox"/> ホガラカ エコフルタウン店 |
| <input type="checkbox"/> EMUSICA(エムジカ) | <input type="checkbox"/> Qwall | <input type="checkbox"/> 豊田市自然観察の森 | <input type="checkbox"/> ほがらか T-FACE店 |
| <input type="checkbox"/> レストラン ロシータ | <input type="checkbox"/> 鈴木皮フ科 | <input type="checkbox"/> 豊田市郷土資料館 | <input type="checkbox"/> 大橋カイロリフレッシュ館 |
| <input type="checkbox"/> アイレックススポーツクラブ豊田 | <input type="checkbox"/> 豊田信用金庫 浄水支店 | <input type="checkbox"/> 豊田プレステージホテル | <input type="checkbox"/> トヨタ中央自動車学校 |
| <input type="checkbox"/> スターキワン 豊田元町店 | <input type="checkbox"/> 美容室 La Foo | <input type="checkbox"/> 豊田パークサイドホテル | <input type="checkbox"/> アメリカフェ 豊田浄水店 |
| <input type="checkbox"/> Curves 豊田拳母 | <input type="checkbox"/> BURN | <input type="checkbox"/> ホテル新永 | <input type="checkbox"/> シャトレーゼ豊田大林店 |
| <input type="checkbox"/> ゼビオ(株) 豊田東新店 | <input type="checkbox"/> ㈱やまもとトヨタ店 | <input type="checkbox"/> ほうなん動物病院 | <input type="checkbox"/> cafe まんさくの花 |
| <input type="checkbox"/> マイシェウサガール | <input type="checkbox"/> 豊田市民市場 | <input type="checkbox"/> 花の精興園 | <input type="checkbox"/> セブン・イレブン 豊田市幸町店 |
| <input type="checkbox"/> パレスイン豊田 | <input type="checkbox"/> ソフトバンク豊田高橋店 | <input type="checkbox"/> エスカルゴ洋菓子店 | <input type="checkbox"/> 視力回復センター ルナージュ 豊田店 |
| <input type="checkbox"/> サンパール | <input type="checkbox"/> ほっかほっか亭 豊田インター店 | <input type="checkbox"/> 豊田調剤薬局明和店 | |
| <input type="checkbox"/> おいでんの湯 | <input type="checkbox"/> Cafe anon 豊田浄水店 | <input type="checkbox"/> ホテルルートイン豊田陣中 | |
| <input type="checkbox"/> JAあいち豊田グリーンセンターうねべ店 | <input type="checkbox"/> イエローハット 豊田大林店 | <input type="checkbox"/> コナミススポーツクラブ豊田南 | |
| <input type="checkbox"/> キッチン みよ志 | <input type="checkbox"/> 元町珈琲 | <input type="checkbox"/> ベントマン豊田広川店 | |
| <input type="checkbox"/> 豊田市西山町医療センター前市民薬局 | <input type="checkbox"/> ピアノ・ピアノ (trattoriaPiano Piano) | <input type="checkbox"/> とよた科学体験館 | |

店頭設置 刈谷市

- | | | | |
|--------------------------------------|--|---|-----------------------------------|
| <input type="checkbox"/> アビタ刈谷店 | <input type="checkbox"/> 積和不動産 刈谷 | <input type="checkbox"/> エステティックサロン AKIKO | <input type="checkbox"/> アクセスin刈谷 |
| <input type="checkbox"/> 宇佐美 | <input type="checkbox"/> あおき整形外科 | <input type="checkbox"/> ショッピー やまね | |
| <input type="checkbox"/> ウォッシュマン | <input type="checkbox"/> 日本生命保険 東刈谷営業部 | <input type="checkbox"/> シダックス刈谷日高町クラブ | |
| <input type="checkbox"/> エネクスフリース(株) | <input type="checkbox"/> フラワーショップ ENCHANTE | <input type="checkbox"/> スバカマナ 刈谷店 | |

店頭設置 知立市

- | | | | |
|---------------------------------|--------------------------------------|------------------------------------|--|
| <input type="checkbox"/> ピアゴ知立店 | <input type="checkbox"/> Papa Noel | <input type="checkbox"/> パルスイミング知立 | <input type="checkbox"/> 買い取り専門店 大吉 知立店 |
| <input type="checkbox"/> アビタ知立店 | <input type="checkbox"/> ホテル ルートイン知立 | <input type="checkbox"/> シエル 知立店 | <input type="checkbox"/> きっかわ はり・きゅう・接骨院 |
| <input type="checkbox"/> アサヒ乃湯 | | | |

店頭設置 西尾市

- | | | | |
|---------------------------------------|--------------------------------------|--|-------------------------------------|
| <input type="checkbox"/> ヴェルサウォーク西尾 | <input type="checkbox"/> ケーキの店 シュエット | <input type="checkbox"/> ソフトバンク 西尾市役所北 | <input type="checkbox"/> オレンジ薬局 西尾店 |
| <input type="checkbox"/> 中根燃料株式会社 | <input type="checkbox"/> ハロー薬局 | <input type="checkbox"/> 西尾市岩瀬文庫 | <input type="checkbox"/> 西尾自動車学校 |
| <input type="checkbox"/> いけだ動物クリニック | <input type="checkbox"/> 名古屋トヨペット西尾店 | <input type="checkbox"/> スバカマナ 西尾店 | |
| <input type="checkbox"/> フィール いつも | <input type="checkbox"/> LINK | <input type="checkbox"/> ㈱アブカン 平坂店 | |
| <input type="checkbox"/> スギ薬局 道光寺店 | <input type="checkbox"/> COLOR | <input type="checkbox"/> 赤ちゃんデパートたかす | |
| <input type="checkbox"/> リサイクルマート 西尾店 | <input type="checkbox"/> コメダ珈琲店西尾今川店 | <input type="checkbox"/> ヤマナカ 西尾寄住店 | |

店頭設置 高浜市

- | | | | |
|-------------------------------------|---------------------------------------|---|--|
| <input type="checkbox"/> 餃子の王将 高浜店 | <input type="checkbox"/> 健康工房 和み人 | <input type="checkbox"/> エコステージ 高浜店 | <input type="checkbox"/> トヨタカローラ豊株式会社高浜店 |
| <input type="checkbox"/> おとうふ市場大まめ蔵 | <input type="checkbox"/> ふや銀 | <input type="checkbox"/> 泉石油(株)すまいるプラザ給油所 | <input type="checkbox"/> ドコモショップ三河高浜店 |
| <input type="checkbox"/> グレイス高浜 | <input type="checkbox"/> モスバーガー 三河高浜店 | <input type="checkbox"/> 高浜市立図書館 | <input type="checkbox"/> TSUTAYA 高浜店 |

店頭設置 額田郡幸田町

- | | | | |
|--------------------------------------|-------------------------------------|---------------------------------|------------------------------------|
| <input type="checkbox"/> ドコモショップ 幸田店 | <input type="checkbox"/> コメダ珈琲 幸田北店 | <input type="checkbox"/> 幸田町民会館 | <input type="checkbox"/> テニスラウンジ幸田 |
|--------------------------------------|-------------------------------------|---------------------------------|------------------------------------|

店頭設置 碧南市

- | | | | |
|---|--------------------------------------|--|---------------------------------|
| <input type="checkbox"/> 白竹木材株式会社(茶房白竹) | <input type="checkbox"/> 碧南市職員組合 | <input type="checkbox"/> 名古屋トヨペット(株) 碧南店 | <input type="checkbox"/> イオン三好店 |
| <input type="checkbox"/> トヨタカローラ愛知株式会社碧南店 | <input type="checkbox"/> 碧南スイミングスクール | | <input type="checkbox"/> 三井アーツ |

店頭設置 みよし市

くらし、楽しくキレイに咲かすマガジン



西三河 咲かす楽NET® 設置INDEX

咲かす楽NET® 東海エリア全146.5万部発行!

毎月20万部発行



全域家庭・世帯、
全域事業所へ
無料戸別配布

安城市 主要部 全域 65,000部
岡崎市 主要部 全域 101,000部

刈谷市 主要部 9,000部

エリア店頭設置約650店!!

安城市全域・岡崎市全域・豊田市全域・碧南市全域・刈谷市全域・知立市全域
高浜市全域・西尾市全域・蒲郡市全域・額田郡幸田町全域・みよし市全域

下記の設置店で「咲かす楽NET®」をGET!

※誠に勝手ながら、5月号より名鉄主要駅での設置がなくなりました。今までご利用頂いた方におきましては、大変お手数ですがお近くの下記設置店でのご利用をお願い申し上げます。※表記の設置店は2017年3月15日時点のものです。



安城市全域・岡崎市全域・豊田市全域・碧南市全域・刈谷市全域・知立市全域
高浜市全域・西尾市全域・蒲郡市全域・額田郡幸田町全域・みよし市全域の
コンビニ(サークルK・サンクス・ミニストップ・デイリーストア)の全店で
店内のラックに設置されています。

※サークルK 三谷店、サークルK 豊田西岡店、ニューヤマザキデイリーストア安城今本町店は設置除外店となります。ご了承ください。

店頭設置 安城市

- アピタ安城南店
- ピアゴラフーズコア三河安城店
- ドンキホーテパウ新安城店
- ホンダカーズ愛知
- 加藤接骨院
- 宮元クリニック
- 新安城歯科
- ひで寿司
- ひかり調剤薬局
- 得得 南安城店
- 美園フォレストクリニック
- 飯塚クリニック
- ゆう遊空間三河安城店
- きむら鍼灸院・接骨院
- カーブス 安城和泉店
- かね宗
- キョウワ調剤薬局 安城店
- ディオス ミオ
- トライアングル 安城店
- カーブスアンディ 安城店
- ハロー歯科
- 安城横山給油所
- おかしカンパニー 安城店
- 株式会社 ニッセイ
- マーメイドパレス
- 杉浦歯科
- JAあいち 三河安城支店
- ソフトバンク 新安城店
- えびせん家族 安城店
- MILK HALL
- ばあむ接骨院しんきゅう
- コメダ珈琲店 安城店

- 日本生命保険相互会社安城営業部
- カーランドバーデン安城店
- なごみ調剤薬局
- ㈱安城自動車学校
- ルナーージュ
- うま屋ラーメン安城店
- フォワイエ プランジエ
- シダックス安城緑町クラブ
- Colors 安城店
- アップル新安城店
- 佐藤石油
- のもと内科・小児科
- 美容室 フレンズ
- さとまち調剤薬局
- 癒し工房
- スバカマナ 安城店
- Café B+
- 栄太郎 安城店
- Heal HAIR BEAUTY Liberta
- 伸友治療院
- リラクゼーション癒ごころ住吉店
- 愛知酸素㈱
- パソコン教室くりっく アンディ安城校
- 中部三菱自動車販売㈱安城赤松店
- KEY PORT
- オリーブ薬局安城店

店頭設置 岡崎市

- アピタ岡崎北店
- イオン岡崎南店
- 享成自動車学校
- シェ・カズ
- 名古屋トヨペット 欠町店
- なべたデンタルクリニック
- デンタルオフィスケイ
- ヘルスバンク 真伝店
- あしながおじさん岡崎店
- 積和不動産
- ドコモショップ岡崎緑丘店
- むつみ薬局 南店
- まんぶく家
- トヨタカローラ愛知(株)岡崎南店
- Sweep Juniper
- カイロプラクティック・スズキ
- ソフトバンク岡崎上和田
- トヨタカローラ愛知 光ヶ丘店
- 竜美丘テニスクラブ
- Earth Food Café
- 古風茶屋 おたふく
- ドコモショップ 矢作店
- フレッシュテニス
- 愛知学泉大学 学生課
- 喰いしん坊太郎
- コインランドリーボーテ真伝店
- 昭和シェル テック伝馬通SS
- ami presents 岡崎店
- 名代とんかつ一休
- エネオス吉良オイルセンター(株)岡崎上和田SS
- ローソン岡崎堂前店
- えびせん家族 岡崎南店
- 昭和シェル セルフ稲熊SS
- 山水苑
- アップス美容整体院
- わくわくハウス
- 酒のすぎたグループ
- 買取王国
- GOTTO ISM
- シダックス岡崎上地クラブ
- シダックス岡崎大樹寺クラブ
- CHE-VEUX光ヶ丘
- 喫茶・軽食 山小屋
- 中部三菱自動車販売(株)岡崎城北店
- トヨタカローラ名古屋(株)岡崎上地店
- 岡崎駅前クリニック
- コート・ダジュール
- カラオケ本舗 まねきねこ
- コンタクトランド岡崎
- ㈱サンセイタイヤサービス
- 珈琲通 豆蔵
- 居酒屋伊蔵
- 大吉 岡崎店
- グランスニット
- スバカマナ岡崎南店
- スバカマナ岡崎店
- スバカマナデリ西武
- ホットゾーンゼロ
- 石窯パン工房 グランクレール
- 岡崎創寫館
- BLU cafe (株式会社BLUE BLUE)
- オリーブ薬局 岡崎店
- ディスカス専門店ACCESS-CLUB
- ホンダカーズ三河 岡崎六名南店
- スーパー銭湯 葵湯
- おかざきよろず心のクリニック

はじめまして！
**Hallo!! NISHIMIKAWA
 KIDS & BABY**
 キッズ & ベビー
 2017.4 sakura net

応募先

- E-mail anjo@ad-kit.co.jp
 件名「西三河咲楽編集部 キッズ&ベビー係」
- 郵送 〒446-0019 安城市新明町4-7
 (株)アドキットインフォケーション
 「西三河咲楽編集部 キッズ&ベビー係」迄

西三河エリアの元気な子どもたちや
 赤ちゃんの楽しい写真とコメントを大募集
 プリント写真を郵送、もしくはデジカメの画像データ(1MB以上)をメールで送信してください。(画像データはスマートフォンで取ったものでも可。)同時にお子様の①お名前(ふりがな)②年齢③性別④住所⑤楽しいコメントもお送りください。お待ちしております！



ほくね、これでも
 お兄ちゃん♡
 りく 凜久くん
 (2歳)
 岡崎市在住



お座りできるように
 なったね！
 なると 七斗くん
 (7ヶ月)
 岡崎市在住



もしもし♡
 ママのまねっこ♡



いつもニコニコ
 お兄ちゃん大好きな次男です！
 しょうご 翔悟くん
 (10ヶ月)
 岡崎市在住



こうすけ 光祐くん
 (2ヶ月)
 西尾市在住
 弟くんのこうすけ★
 お兄ちゃんのけいすけ
 KKコンビで仲良くしてね！



スタジオで
 撮ったよ！
 はると 春音くん
 (5歳)
 岡崎市在住
 みつき 美月ちゃん
 (1歳9ヶ月)
 岡崎市在住



初滑り台★
 ママ見て楽しいよ！



寝返りの練習中。
 寝返りできるけど、元に戻れない。
 こうた 航太くん
 (5ヶ月)
 岡崎市在住



いま写真撮ったな〜♡
 あっ！
 めな 咲奈ちゃん
 (4ヶ月)
 岡崎市在住



従兄弟★
 仲良し！
 陸人くん
 (5歳)
 岡崎市在住
 隼也くん
 (2歳)
 岡崎市在住
 成哉くん
 (3歳)
 岡崎市在住
 理桜ちゃん
 (6歳)
 岡崎市在住
 桜菜ちゃん
 (10ヶ月)
 岡崎市在住
 瑠那ちゃん
 (2歳)
 岡崎市在住



これから2人で
 喧嘩しながらも仲良く遊ぼうね
 あいり 愛莉ちゃん
 (3歳)
 安城市在住
 りお 莉緒ちゃん
 (8ヶ月)
 安城市在住

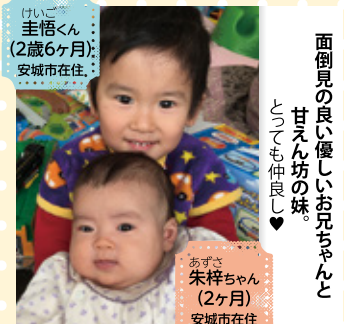

面倒見の良い優しいお兄ちゃんと
 甘い坊の妹
 とっても仲良し♡
 けいご 圭悟くん
 (2歳6ヶ月)
 安城市在住
 あずさ 朱梓ちゃん
 (2ヶ月)
 安城市在住



もうすぐ、
 お兄ちゃんになります
 りんたろう 鈴太郎くん
 (1歳)
 岡崎市在住



年少さんになります！
 4月から
 りせ 璃星ちゃん
 (3歳)
 西尾市在住



我が家のお姫さま
 こごちゃんだいすき！
 こころちゃん
 (4ヶ月)
 豊田市在住



パパママ大好き！
 早くパパとキッズホテル
 できる様になると良いなあ。♡
 けんせい 健誠くん
 (3ヶ月)
 刈谷市在住

インフォメーション

『咲くら楽編集部』では、編集・企画の充実のため、アンケートを実施しています。お答えいただいた方の中から抽選で掲載商品をプレゼント!官製はかきに下記①~⑨をお答えいただき、『月刊西三河咲くら楽NET』編集部4月号プレゼント係』までお送りいただくか、WEB・LINEから送信ください。
[WEB・モバイルサイト]
<http://www.sakura-world.net/present/nishimikawa/2017/04>
応募締切/2017年4月末日(当日消印有効)
※なお、当選者は本誌にて発表させていただきます。

LINE@からもプレゼントの応募ができます!



- ①あなたの住所・お名前・電話番号・年齢・性別・ご職業
 - ②今月号のご意見・ご感想と本誌で知りたい事
 - ③伝統の技や産業を楽しめるおすすめスポットを教えてください。
 - ④改めて見直したい日本の文化・産業は何ですか?
 - ⑤身近で起きた珍事件・心温まる話など街ネタ大募集。
※在住市・ペンネーム・年齢・職業を掲載いたします
 - ⑥3月号で利用したクーポンのお店ベスト3を教えてください。
 - ⑦今月号で利用したいユニークなクーポンのお店を教えてください。
 - ⑧本誌『咲くら楽』をどこで入手しましたか?
 - ⑨ご希望のプレゼント番号
- ※質問事項の未記入、住所等に不備がある場合は無効となります。ご了承下さい。

くらし、楽しくキレイに遊ぶマガジン

西三河 味楽 NET

岡崎市/安城市/豊田市/額田郡/碧南市/高浜市/知立市/刈谷市/西尾市/蒲郡市/みよし市
無料戸別配布と店頭設置 DM宅配全200,000部

月刊西三河咲くら楽NET®
4月号第9巻第97号 2017年3月15日発行
西三河20万部 無料戸別配布・オフィス配布・店頭設置
イオン・ユニークアビタ・ドンキホーテ・コンビニエンスストア設置
編集・発行 株式会社 アドキット インフォケーション
〒446-0019 安城市新明町4-7
月刊西三河 咲くら楽NET® 編集部
tel.0566-71-2057(代) E-mail anjo@ad-kit.co.jp

publisher & creative sales & planning

家田 里香	安藤 公次	石原 純	稲垣 芳樹
宗宮 秀文	上田 祐也	大下 順平	亀井 梓
今泉 雅幸	三宅 雅子	藤井 恵理	伊東 優
中原 綾子	平山 敬史	原田 美佐	伊藤 あかね
福田 祐也	田辺 雅憲	WEILU	出口 楓花
内村 美紀	大藪 紗恵	成瀬 泰平	
大藪 紗恵	山田 あかり	伊藤 あきこ	中島 めぐみ
藤原 直美	早崎 敬	木香 昌里	
伊藤 健	柳原 直美	上田 健志	
伊藤 健	糸井 文哉	望月 匠	
	横山 絵里香	植村 須美栄	今泉 優苗
	廣瀬 由貴子	山田 寛子	
	赤堀 律子	鈴木 直美	辻 容子
	堀 恵美子	山田 千絵	武山 峰子

multimedia edition & writing

graphic & illustrated

information

- ◆2月号プレゼント当選者発表!
- ①コロネット音楽大学シリーズ2016 愛知県立芸術大学
北欧の森〜弦楽四重奏でめぐる水と森に包まれた世界〜ご招待券
金田 由子さん 鈴木 香織さん
 - ②岡崎市シビックセンター Okazaki Super Classic Concert
マーク・バド・マフ&ティル・フェルナー シューベル「歌曲集「冬の旅」」ご招待券
市川 聖香さん
 - ③豊田市自然観察の森 野鳥の手帳
中根 直美さん 神谷 友美さん 伊藤 早俊さん 高橋 和桜さん 他
 - ④甲山会館 第5回 こどものためのコンサート(午後の部)ご招待券
伊藤 京子さん 柳野 泰子さん 広瀬 都紀男さん
 - ⑤碧南市の医人—医聖徳本・近藤坦平一族を中心に—ご招待券
飯田 健史さん 金村 佐知さん
 - ⑥ディレトリビ・ハンシェル パリトン・リサイタル ご招待券
小林 千子さん 小原 美弥子さん 瀬下 美絵里さん
 - ⑦ナゴヤドーム「HAPPY MAMA FESTA」ご招待券
大谷 香織さん 森川 祐子さん 谷口 実希さん
 - ⑧文芸社 絵本「月明かりに照らされて」
三井 詩織さん 宮本 えりさん
 - ⑨安城コロナワールド「コロナシネマワールド」映画鑑賞券
山田 ゆかさん 荻田 沙弥香さん 田坂 彩果さん
 - ⑩安城コロナワールド「天然温泉コロナの湯」入泉券
林 慶恵さん 中山 愛さん 竹下 雄太さん 成田 宏樹さん 他
 - ⑪安城コロナワールド「コロナキャットボール」ボウリング1ゲーム無料券
古戸 佳宏さん 久保 恵理奈さん 温井 修人さん 落合 重代さん 他
- 多数のご応募ありがとうございました。

1 岡崎市美術館

企画展「京都市美術館名品展 ペア2組4名様
京の美人画100年の系譜」ご招待券

提供/岡崎市美術館 TEL/0564-28-5000
関連頁/インフォメーション頁

3 刈谷市美術館

描かれた大正モダン・キッズ ペア2組4名様
婦人之友社「子供之友」原画展 ご招待券

問合せ/刈谷市美術館 TEL/0566-23-1636
関連頁/ピックアップニュース

5 豊田市コンサートホール

「アヴィ・アヴィタル&ヴェニス・バロック・オーケストラ」ご招待券 ペア2組4名様

日時/4月22日(土)
15時開演
※開場14時30分
場所/豊田市
コンサートホール
(豊田市西町1-200
豊田多合館10階)
料金/1階席4,000円 アヴィ・アヴィタル ヴェニス・バロック・オーケストラ
バルコニー席3,000円 ©Harald Hoffmann、DG ©Anna Carmignola
(学生・バルコニー席1,500円)※全席指定※未就学児の入場不可
提供/豊田市コンサートホール TEL/0565-35-8200
関連頁/インフォメーション頁

7 名古屋市博物館

「よみがえれ!シーボルトの日本博物館」
ご招待券 ペア1組2名様

シーボルトの没後150年を記念し、彼が集めた日本の自然や生活文化を中心とした品々300点を特別展示開催。シーボルトが感じとった「ニッポン」の姿を再現します。

日程/4月22日(土)~6月11日(日)
場所/名古屋市博物館
(名古屋市瑞穂区瑞穂通1-27-1)

提供/名古屋市博物館
TEL/052-853-2655
関連頁/インフォメーション頁

9 安城コロナワールド

「コロナシネマワールド」4DX®映画鑑賞券
3名様

※映画鑑賞券の有効期限
2017年4月30日まで。
※4DX®作品、3D作品、通常作品にご利用いただけます(差額の返金はできません)。
※3D作品をご鑑賞される場合には別途3Dメガネが必要ですが、※身長100cm未満の方は4DX®シートがご利用になれません。身長120cm未満の方は、保護者の方と一緒にお願いします。
※4DX®利用時には、劇場内にて注意事項をご確認ください。

提供/安城コロナワールド
TEL/0566-74-0604
HP/ <http://www.korona.co.jp>

2 碧南市藤井達吉現代美術館

「花森安治の仕事 — ペア2組4名様
デザインする手、編集長の眼」ご招待券

提供/碧南市藤井達吉現代美術館
TEL/0566-48-6602 関連頁/ピックアップニュース

4 (公財)セラミックパーク美濃

「陶芸作家展2017」ご招待券
ペア5組10名様

提供/(公財)セラミックパーク美濃 TEL/0572-28-3200
関連頁/ピックアップニュース

6 モリコロパーク

4/29(土・祝)~5/7(日)
「全日本 うまいもの祭り2017」
ペア入場券 ペア3組6名様

ゴールデンウィークは、太陽と青空と、うまいもの!今年も帰ってきたフードフェス「祭り」にご家族、友人と出かけませんか。詳しくは、Pick Up NEWS頁またはWebをご覧ください。

【会場】愛・地球博記念公園(モリコロパーク 大芝生広場)

提供/全日本うまいもの祭り実行委員会 TEL/052-728-0475
関連頁/Pick Up NEWS頁 <http://umatsuri.jp>

8 LLPキメラ

デジタルスイーツアート展「SWEETS by NAKED」
鑑賞ご招待券 ペア1組2名様

日時/4月28日(金)~9月3日(日)
10時~20時(最終入場19時30分)
場所/ TERR by NAKED tajimi
(多治見市音羽町1丁目70-4)

東京・表参道で大好評だったデジタルスイーツアート展「SWEETS by NAKED」を、多治見駅北にて開催。カラフルなキャンディのネオン看板や、はちみつでできた街灯、プラウニーの石畳...食べられないじゃない、五感で楽しむ新感覚スイーツエンターテインメント!

提供/LLPキメラ
TEL/0572-56-0160

10 安城コロナワールド

「天然温泉コロナの湯」入泉券
10名様

※刺青・タトゥー・トゥーシールの
ある方はご利用できません。

提供/安城コロナワールド
TEL/0566-74-0604 HP/ <http://www.korona.co.jp>

11 安城コロナワールド

「コロナキャットボール」
ボウリング1ゲーム無料券
20名様

※貸し靴は別途料金が必要。
提供/安城コロナワールド
TEL/0566-74-0604 HP/ <http://www.korona.co.jp>

超話題の体感型アトラクションシアター 4DX®を体感せよ!

4DXとは 3Dのその先「体感型(4D)」を演出するための劇場上映設備です。座席が作品中のアクションシーンなどと完璧にリンクし前後上下左右へ揺れたり、衝撃を出したりするモーション席になっているほか、風・水・香り・煙り・フラッシュ・シャボン玉など各種演出が体感できるアトラクション効果も搭載されているため、お客様に臨場感あふれる全く新しい楽しさを感じて頂けます。

Water 水
Rain 雨
Fog 煙り
Wind 風
Air エア
Lightning フラッシュ
Bubbles バブル
Scents 香り
Snow 雪
Rainstorm 嵐

安城コロナシネマワールド
☎0566-74-8511 営業時間/平日9:30~翌2:00 土・日・祝7:30~翌2:00

※プレゼントは原則ご提供先様から発送いただいておりますが、一部咲楽(さくら)編集部での受け渡しになるものもございます。ご了承下さい。
咲くら楽配布エリア、一気に拡大中!! 東海エリア全146.5万部! 西三河咲くら楽NET®全20万部!!



まだヒアルロン酸で満足してる? //

若返り注射は、
3万人^{※1}が受けた

次世代注入法が人気!

5年
経っても
まだキレイ!



このほうれい線が...

次世代注入法って?

若返り治療の定番ともいえる「注入治療」。これまではヒアルロン酸などでシワを「埋める」治療が一般的でしたが、今はご自身の血液(血小板成分)を使って、自らのコラーゲンを増やして若返る、次世代の治療法が主流となっています。その代表的な治療が、圧倒的な施術数を誇る当院の「プレミアムPRP皮膚再生療法」です。

“ヒアルロン酸注入派”さんも納得の理由はコレ!

仕上がり
は?

異物による「埋める治療」ではなく
自分のコラーゲンを増やすから自然!

肌そのものに働きかけ、本来の働きを活性化させる聖心のPRP治療。肌が自らのチカラで若返ることでシワやくまが改善するので、仕上がりはとて自然です。

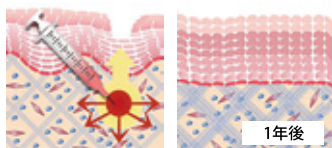

PRPの働きでコラーゲン生成が促され、内側から自然に改善

効果は
高いの?

31,132件^{※1}以上の症例数により確立した
オリジナル手法だから高い効果!

一人ひとりの肌状態に合った最適な濃度や注入量、深さなどを見極める独自の手法で98%の満足度^{※2}を保っています。



臨床を重ねて開発されたオーダーメイド治療

コスパ
はどう?

1回注入すると3年以上*効果が持続。
実はお財布にも優しいんです。

半年~1年ほどで吸収されてしまうヒアルロン酸とは異なり、長期間にわたって肌自らがコラーゲンを生成し続けます。

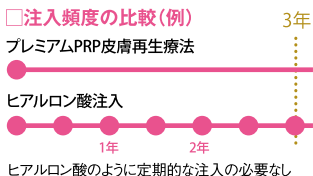

ヒアルロン酸のように定期的な注入の必要なし



世界的権威のある医学誌で
アワードも受賞しています

同院の論文が、世界的に権威ある形成外科学誌「Plastic and Reconstructive Surgery」のベストペーパーアワード2016を受賞。治療の新規性や有効性などが評価された証と捉えています。

あらゆる部位が治療可能!

□目の下のたるみ



□額のシワ

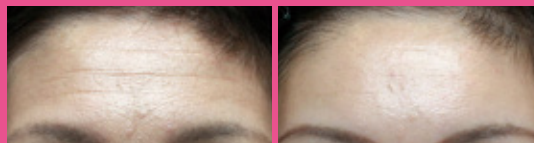

□首のシワ

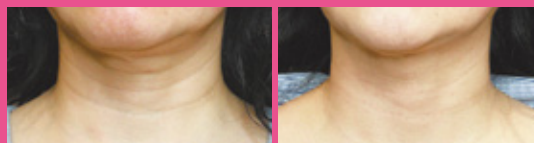

費用: <一部>29万円(税抜) ※目の下、ほうれい線など

多数の症例写真を掲載しています。
気になる方はぜひチェック!



*治療効果・持続期間には個人差があります。 ※1 2008年4月~2017年1月(のべ) ※2 同院で治療を行ったのべ5,266人の満足度調査

アクセスが
より便利に!

聖心美容クリニック
名古屋院が

3月31日 名古屋駅前に移転OPEN!

▶ルーセントタワー隣(アクロスキューブ名古屋5F)

※誠に勝手ながら
3/28~30は休診と
させていただきます。



医療法人社団 美翔会

聖心美容クリニック

【名古屋院】ご予約・無料相談は ☎0120-437-480 (9:30~23:00)

3/31より ☎451-0046 名古屋市区西牛島町6-24 アクロスキューブ名古屋5F www.biyougeka.com
年中無休 | 診療時間: 10:00~19:00(完全予約制) | <全国9院> 札幌・大宮・東京・横浜・熱海・名古屋・大阪・広島・福岡 <海外> 上海

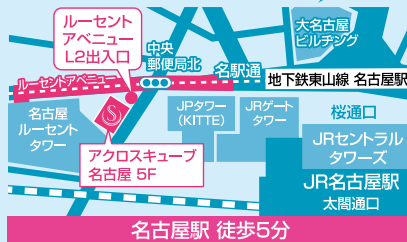

名古屋院 院長
加藤 大典
医師

埼玉医科大学
医学部卒業。日本
美容外科学会
(JAS) 会
員・専門医。



名古屋駅 徒歩5分