

はじめまして！
Hello!! NISHIMIKAWA
KIDS & BABY
キッズ & ベビー
2018.5 sakura net

応募先

- E-mail anjo@ad-kit.co.jp
件名「西三河咲楽編集部 キッズ&ベビー係」
- 郵送 〒446-0019 安城市新明町4-7
(株)アドキットインフォケーション
「西三河咲楽編集部 キッズ&ベビー係」迄



西三河エリアの元気な子どもたちや
赤ちゃんの楽しい写真とコメントを大募集
プリント写真を郵送、もしくはデジカメの画像データ(1MB以上)をメールで送信してください。(画像データはスマートフォンで取ったものでも可。)同時にお子様のお名前(ふりがな)②年齢③性別④住所⑤楽しいコメント(20字以上45字以内)も送ってください。お待ちしております！



初めての前髪カット♪
ママがやったよ♡

いの
衣侑ちゃん
(6ヶ月)
岡崎市在住



はる
春ちゃん
(4才)
安城市在住

お姉ちゃんになりました!

うた
詩ちゃん
(2ヶ月)
安城市在住



カメラ目線はっぴー！
将来は何になるのかなあ。楽しみ♡

るか
琉海くん
(7ヶ月)
西尾市在住



初イチゴ狩り！
たくさんたくさん食べちゃおうぞ♡

ひろと
優翔くん
(3才)
岡崎市在住



食欲旺盛の女の子♡
いっぱい食べて大きくなろう！

えま
愛菜ちゃん
(7ヶ月)
安城市在住



毎日起きると一言目がアンパンマン♡
アンパンマンが大好きだね♡

みれい
美利ちゃん
(1才)
安城市在住



お出かけ大好き♡
たくさん歩けるようになったよ♪

とあ
陸愛ちゃん
(1才)
岡崎市在住



こんな可愛い王様の命令なら
何でも聞いてしまおう。
パパもママもメロメロです！

けん
純人くん
(1ヶ月)
岡崎市在住



初イチゴ狩り！
とて甘くて美味し〜♡

みゆ
美結ちゃん
(5才)
岡崎市在住

くらし、楽しくキレイに咲かすマガジン



http://sakura-world.net

東海エリア全126.5万部発行!

ご家庭へ オフィスへ 店頭へ

無料戸別配布&店頭設置

毎月17日より無料戸別配布スタート

西三河咲楽NET®

全20万部発行!



安城市、岡崎市、刈谷市、知立市、高浜市、碧南市、豊田市、西尾市、幸田町、みよし市、蒲郡市、など西三河エリア
20万部を徹底カバー

- 安城市(主要部) **64,000部**
- 岡崎市(主要部) **101,000部**
- 刈谷市(主要部) **9,500部**

媒体概要

- 「咲楽NET」AB版(257×210)
- 約100P、全面フルカラー
- 毎月17日発行(2・9月号は22日発行)
- 配布日数 約7~10日間
- ※天候などにより、配布日数が多少変動します。
- 200,000部無料戸別配布(法人・ショップにも配布)
- 店頭無料設置

店頭設置 **25,500部**

安城市・岡崎市・豊田市・碧南市・刈谷市・知立市・高浜市・西尾市・額田郡幸田町・みよし市の専用ラック、イオン(高橋店・岡崎南店・三好店)、ピアゴ(ラフーズコア三河安城店・安城店・知立店)、アピタ(豊田元町店・知立店・岡崎北店・刈谷店・安城南店)、ドンキホーテ(新安城店)、配布エリアと近郊の「FamilyMart」・「サークルK」など **650店**
※安城市・岡崎市・刈谷市はコンビニ設置無し

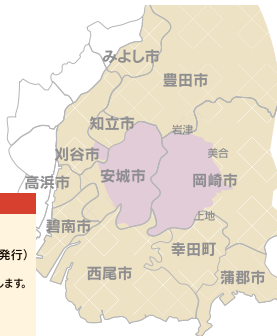

毎月20日より無料戸別配布スタート

ぎふ咲楽NET®

全37.7万部発行!



岐阜市、各務原市、本巣市、本巣郡、山県市、羽島郡、瑞穂市、羽島市など岐阜県中心エリア
37.7万部を徹底カバー

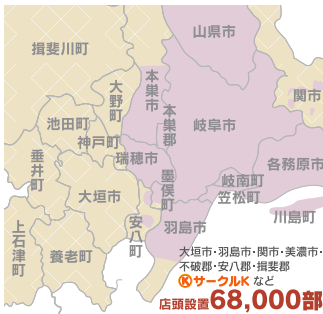

- 岐阜市(全域) **166,000部**
- 各務原市(全域) **54,000部**
- 本巣市 **10,000部**
- 本巣郡(全域) **8,000部**
- 山県市 **8,000部**
- 羽島郡(全域) **18,000部**
- 瑞穂市(全域) **20,000部**
- 羽島市 **22,000部**
- 関市 **3,000部**

媒体概要

- 「咲楽NET」AB版(257×210)
- 約200P、全面フルカラー
- 毎月20日発行(2・9月号は25日発行)
- 配布日数 約7~10日間
- ※天候などにより、配布日数が多少変動します。
- 377,000部無料戸別配布(法人・ショップにも配布)
- 店頭無料設置

店頭設置 **68,000部**

毎月25日より無料戸別配布スタート

西尾張咲楽NET®

全30.6万部発行!



一宮市、稲沢市、江南市、岩倉市、扶桑町、大宮町など西尾張エリア
30.6万部を徹底カバー

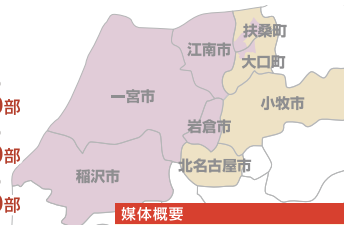

- 一宮市(全域) **147,000部**
- 稲沢市(全域) **48,000部**
- 江南市(全域) **38,000部**
- 岩倉市(全域) **18,000部**
- 扶桑町・大宮町 **2,000部**

媒体概要

- 「咲楽NET」AB版(257×210)
- 約140P、全面フルカラー
- 毎月25日発行(2・9月号は月末日発行)
- 配布日数 約7~10日間
- ※天候などにより、配布日数が多少変動します。
- 306,000部無料戸別配布(法人・ショップにも配布)
- 店頭無料設置

一宮市・稲沢市・江南市・岩倉市・北名古屋・小牧市・丹羽郡大宮町・丹羽郡扶桑町の「ローソン」/「アピタ」/「ピアゴ」※アピタ・ピアゴは一宮市・稲沢市・江南市・岩倉市の店舗限定設置となります。
イオンモール木曽川・近郊エリア各店舗店頭設置 **53,000部**

あでやかなわがまち図鑑

千種・名東 咲楽 city版

毎月27日より発行
※1・9月号は未日発行

千種区・名東区内全域

全125,000部



CITY版咲楽は配布エリアますます拡大中!

毎月5日より発行

あでやかなわがまち図鑑

岐阜市 咲楽 city版

岐阜市内全域

全172,000部

毎月25日より発行

あでやかなわがまち図鑑

大垣市 咲楽 city版

大垣市全域近郊エリア

全85,000部

愛知・岐阜の地域情報盛りだくさんの総合ポータルサイト!

sakura world.net

http://sakura-world.net

グルメサクラ

http://gourmet.sakura-world.net

Bridal Sakura

http://bridal.sakura-world.net

ad-kit.

株式会社 アドキット インフォケーション

http://www.ad-kit.co.jp/

三河安城支社

〒446-0019 安城市新明町4-7

mail: anjo@ad-kit.co.jp

tel.0566-71-2057 fax.0566-71-2058

尾張一宮支社

〒491-0918 一宮市末広1-14-6 AD-KIT ビル2・3F

mail: ichi@ad-kit.co.jp

tel.0586-48-4870 fax.0586-48-4871

名古屋支社

〒460-0002 名古屋市中区丸の内2-14-20 スクエア3F

mail: nagoya@ad-kit.co.jp

tel.052-220-5131 fax.052-220-5171

岐阜本社

〒500-8385 岐阜市下奈良1-1-8

mail: gifu@ad-kit.co.jp

tel.058-268-7577 fax.058-268-7567



「第36回 岡崎第九演奏会」合唱団員募集

5月11日(金) 発会式・初練習
時/19時～
所/甲山会館(岡崎市民会館隣)
練習日時/毎週金曜19時～21時
練習会場/岡崎市民会館

12月1日(土)に開催される岡崎第九演奏会で川瀬賢太郎氏の指揮と名古屋フィルハーモニー交響楽団の演奏のもと第九を歌いませんか。見学も大歓迎!

- ◆対象/練習に参加でき、合唱に興味のある小学4年生以上。
※小学生は保護者同伴、中学生は保護者の承諾を得て参加。
- ◆会費/一般15,000円、大学・短大生10,000円、高校生以下6,000円、親子割引(小学生とその保護者のペア)18,000円、学校団体割引(小中高1校あたり何人でも10,000円)
- ◆申込/5月11日(金)～6月29日(金)に練習会場にて申込み。
- ☎ 問合せ/実行委員長(ひるかわ) tel.090-9126-9310



エメラルドオペラ G.ヴェルディ リゴレット

5月19日(土)
時/15時30分開場、16時開演
所/碧南市芸術文化ホール
エメラルドホール
(碧南市鶴見町1-70-1)

豪華キャストと道化師による日本語ナレーションで、さらにパワーアップしたオペラ公演をお楽しみください。

- ◆料金/一般3,500円(当日4,000円)、学生1,000円(当日1,500円)、エメラルド会員3,000円(前売当日同じ)
※全席指定・税込 ※未就学児の入場不可
- 出演/リゴレット:澤脇達晴、ジルダ:ネーラ・サリック、マントヴァ公爵:西影星二、ス/Paffチレ:片桐直樹、マッダレーナ:丸尾有香、ブルチネッラ(道化師)ナレーション:シジ・デッリーニ、音楽監修:小山陽二郎、プロデュース:ピアノ:甚目裕夫
- ☎ 問合せ/碧南市芸術文化ホール tel.0566-48-3731



碧南3大花まつり2018 「花しょうぶまつり」

5月19日(土)～6月17日(日)
所/油ヶ渚遊園地及び心仁寺
(碧南市油渚町2丁目地内)
愛知県最大の自然湖沼「油ヶ渚」北岸に位置する公園で「花しょうぶまつり」を開催。1万8千㎡の敷地に

80品種・1万3千株の花しょうぶが美しく咲き誇ります。夜は17時～21時までライトアップされ、幻想的な光景が楽しめます。

- ◆イベント情報
- ◎5月19日(土)・20日(日)/アースデイ・マリンスポーツフェスタ
- ◎6月2日(土)/写真撮影会
- ◎6月3日(日)/写真大会+お茶会
- ◎6月9日(土)/ほたるを見つけよう! (~17日まで)
- ◎6月10日(日)/写真大会予備日+お茶会
- ☎ 問合せ/碧南市観光協会 tel.0566-41-3311



シビックセンターが 北欧色に染まる 「北欧の夏至祭」

5月20日(日)
時/10時30分～16時
所/岡崎市シビックセンター
交流広場&館内
(岡崎市羽根町字貴登野15)

お日様に感謝して、夏の到来を祝う夏至祭を本場北欧に先駆けて開催します! ステージパフォーマンスや雑貨・飲食店の出店に楽器体験コーナー、工作コーナーなどもあります。シビックセンターで北欧気分を楽しみませんか。

- ◆料金/無料(一部有料コーナーあり)
- ※イベントの詳細はHPをご覧ください。
- ☎ 問合せ/岡崎市シビックセンター tel.0564-72-5111
http://www.civic.okazaki.aichi.jp/



22のテーマで語る魅惑の博物館コレクション 企画展「博物館イキ」!

4月28日(土)～6月10日(日)
時/9時30分～17時
※入場は16時30分まで
所/名古屋市博物館(名古屋市瑞穂区瑞穂通1-27-1)

22の多様なテーマから、名古屋市博物館が40年以上かけてつくりあげてきたコレクションの魅力に迫ります。

〈御鑑察真景図略〉
名古屋市博物館蔵

- ◆料金/一般300円(400円)、高大生200円(300円)、中学生以下無料 ※()内は常設展との共通料金
- ◆休館日/月曜日(4月30日は開館、翌5月1日休館)、第4火曜日
- ☎ 問合せ/名古屋市博物館 tel.052-853-2655
- ☎ 関連項目/読者プレゼント頁



初夏を飾る一大風物詩 「知立まつり」

5月2日(水)・3日(木)祝
時/9時～
所/知立神社周辺
(知立市西町神田地区内)

江戸時代から続く知立神社の祭りで、1年おきに本祭りと間祭りが行われます。今年行われる本祭りでは、5つの町から高さ7m、重さ5tの5台の山車が繰り出され、神舞と呼ばれる囃子にあわせ、家々の軒を圧するように巡行するさまは壮麗そのもの。山車の台の上ではユネスコ無形文化遺産、国指定重要無形文化財に登録されている「山車文楽」と「からくり」奉納上演もあります。

- ☎ 問合せ/知立市観光協会 tel.0566-83-1111



GW恒例イベント 「南公園 こどもまつり」

5月3日(水)祝 ※雨天中止
時/10時～15時
所/岡崎市南公園
(岡崎市若松町萱林1-1)

ゴールデンウィーク中に開催される「わくわくフェスタ」のメインイベント! めりえ・折り紙シャボン玉などが楽しめる「こども体験コーナー(無料)」や乗り物スタンプラリー(有料)、ゲームコーナー(有料)などこどもにうれしいイベント盛りだくさん。うまいものコーナーには移動販売車が来園。いっぱい遊んだあとはいっぱい食べよう!

- ☎ 問合せ/岡崎市南公園 tel.0564-51-4426
- ☎ 関連項目/読者プレゼント頁



弘法祭り/ 弘法道ウォーキング大会

5月6日(日) ※小雨決行
時/10時集合、
10時10分スタート
所/西港渡船場集合

佐久島に点在する八十八ヶ所の弘法大師の祠を完全踏破するウォーキングイベント。ガイドによる佐久島弘法やアート作品の解説を聞きながら島を巡ります。当日は弘法祭りも開催され、島中の弘法さんの祠が花で飾られます。島内各所では「お接待」があり、お菓子などもいただけます。花が咲き乱れる季節に一味違った島巡りを体験してみませんか?

- ◆料金/参加無料(申込不要)
- ◆渡船料(片道)/大人(中学生以上)820円、小人410円
※未就学児は大人1名につき1名無料で乗船できます。
- ☎ 問合せ/西尾市役所 佐久島振興課 tel.0563-72-9607

2018. May NISHIMIKAWA sakura net

読楽編集部厳選!

Pick Up News

読楽編集部「おちろま」ピックアップニュース モバイル版

☎ 西三河読楽編集部 tel.0566-71-2057
☎ E-mail anjo@ad-kit.co.jp



ドラマで話題の 恵那市岩村町で 「おとく」に散策

開催中～9月30日(日)

恵那市岩村町の岩村本通りに面した9店舗で使えるお得な割引クーポン「おとくーぼん」を購入して、街歩きを楽しめます。

- ◆販売場所/(一社)恵那市観光協会岩村支部「ふれあいの館(観光案内所)」(恵那市岩村町263-2)
- ◆販売価格/500円(3枚綴りで600円分)
- ◆使用可能店舗/松浦軒本舗、かんからや、五平餅みはら、水半名物販売店、大黒屋、かめや菓子舗/カステラcafeカメヤ、塩並木(アミール)、松浦軒本店、女城主・岩村醸造
- ◆有効期間/2018年9月30日(日)まで
- ☎ 問合せ/(一社)恵那市観光協会岩村支部 tel.0573-43-3231(9時～16時)



30周年記念 かいけつゾロリ大冒険展

開催中～7月1日(日)
時/9時～17時(入場は16時30分まで)
所/おかざき世界子ども美術博物館(岡崎市岡町字鳥居戸1-1)

「かいけつゾロリ」シリーズ30周年を記念し、これまでの大冒険の歴史を振り返りながら、貴重な原画や原先生による30周年記念アート、ゾロリが集めた「お宝」の数々が立体で登場するなど約150点を展示。子ども達が作品の世界観を体感できる楽しい「展覧会」です。

- ◆料金/大人500円 小・中学生 100円
- ◆休館日/月曜日(但し4/30(月)は開館)
- ☎ 問合せ/おかざき世界子ども美術博物館 tel.0564-53-3511
- ☎ 関連項目/読者プレゼント頁



五感で楽しむ! ラグーナテンボスのバラまつり

4月28日(日)～5月27日(日)
時/10時～21時 ※曜日・時期により異なる
所/ラグーナテンボス ラグナシア「フラワーラウン」(愛知県蒲郡市海陽町2-3)

色彩豊かなラグーナテンボスのバラまつり。新品种「ラグーナテンボス」をはじめ、珍しい色合いのバラや特徴的な香りのバラなど300品種20万本が見事に咲き誇ります。4つに分かれた各エリアで、それぞれに素敵な演出がされ来場者を美しいバラの世界へと誘います。

- ◆料金/大人2,250円 小学生1,300円 幼児(3歳以上)800円
- ※その他の入園券についてはHPでご確認ください。
- ☎ 問合せ/株式会社 ラグーナテンボス tel.0570-097117
- ☎ 関連項目/読者プレゼント頁



**ドキュメンタリー映画
甦れ 生命の力
～小児科医 真弓 定夫～
5月31日(木)**

時/【上映会】10時～※開場9時30分
【島袋伸子さんのお話】
11時40分～

所/岡崎市図書館交流プラザリブ
らホール(岡崎市康生通西4-71)

薬や注射をしないと知られる小児科医 真弓定夫先生のドキュメンタリー映画を上映。

- ◆料金/うぶやの会会員1,000円(当日1,300円)、非会員1,500円(当日1,800円)、学生無料(要学生証) ※当日券は空きがある場合のみ ※同伴のお子様は膝上で鑑賞 ※託児有(有料)
- ◆申込/「こくちーず」HPにて予約し、指定口座に振り込み。
(<http://kokucheese.com/event/index/505229/>)
- ◎問合せ/浜辺真理 tel.080-6141-8769



**5万株の紫陽花が
咲き誇る
「形原温泉あじさい祭り」
6月1日(金)～30日(土)**

時/8時～21時30分
所/形原温泉あじさいの里
(蒲郡市金平町一ノ沢28-1)

毎年10万人の観光客が訪れる東海随一のあじさいスポット。祭り期間の21時30分まで会場がライトアップされ、神秘的な光に包まれる光景を楽しむことができます。また、ほたるの里にてゲンジホタルの舞いを見ることもできます。19時30分頃から神秘的な光に包まれる光景をぜひご覧ください。

- ◆料金/300円(管理協力費) ※中学生以下無料、障がい者手帳提示(本人付き添い1名)無料 ※期間中蒲郡駅南口より臨時直通バスが運行
- ◎問合せ/形原観光協会 tel.0533-57-0660



**2018年
となみ夜高まつりと
花しょうぶツアー**

6月9日(土)・10日(日)
※1泊2日(予定)
時/7時30分出発
所/三河安城駅集合

砺波の町を練り回る高さ6mを越える見事な夜高行燈。迫力満点の「突合せ」が見もの「となみ夜高まつり」や、600品種もの花しょうぶが咲き誇り、清々しい緑の中みずみずしい花々に囲まれ、心も身体もフレッシュできる「花しょうぶまつり」へのツアーに参加しませんか?

- ◆料金/32,000円～/人(予定)
- ◆締切/5月18日(金)まで(予定)
- ◎問合せ/名鉄観光サービス株式会社岡崎支店
tel.0564-21-0720 E-mail/okazaki@mwt.co.jp

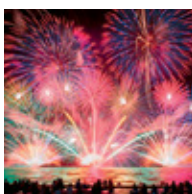

**はなびFes.2018
in ラグーナビーチ
～花火と音楽と食と～**

6月9日(土) ※雨天決行
(荒天・時化時は翌日順延)
時/15時～21時
(ラグナシアOPEN10時)
所/ラグーナビーチ(大塚海浜緑地)

遊んで食べて飲んで、夜はビーチで全席指定の音楽花火で盛り上がる! 全子チケットラグナシアバスポート付き!

- ◆料金(有料観覧席チケット)/個人応援SS席7,500円、個人応援砂浜シート1名券4,000円・4名券14,800円、個人応援イス席1名券4,200円・4名券15,600円、車イス席4,200円(要事前予約) ※税込 ※ラグナシアバスポート付き(当日チケット交換所でリストバンドと引換) ※未就学児無料。但し席が必要な場合は要チケット。
- ◎問合せ/はなびFes.2018事務局 tel.052-559-1253



**色鮮やかな花が咲き誇る
「知立公園
花しょうぶまつり」**

5月25日(金)～6月20日(水)
所/知立公園花しょうぶ園
(知立市西町神田12)

昭和30年・同32年・同35年の3回にわたり明治神宮から下賜された知立公園の花しょうぶ。紫色や白色の見事な花を咲かせ、訪れる多くの人々の目を魅了します。まつり期間中は「子ども写生大会」や「知立公園花しょうぶを写す会」、「からくり人形実演」「茶会」「短歌大会」などのイベントが催されます。花の見頃は6月10日前後です。

- ◆夜間照明/毎夜21時まで
- ◎問合せ/知立市観光協会 tel.0566-83-1111



**第18回
日本チェンソーアート
競技大会 IN東栄**

5月26日(土)・27日(日)
※雨天決行
時/8時30分～17時
所/東栄ドーム
(東栄町大字本郷字上大林1)

1本の丸太からチェンソーだけを駆使して作品を作り上げるチェンソーアートの競技大会を開催します。ダイナミックなパフォーマンスとは対照的に、繊細かつ精巧な作品ができあがっていく様子は圧巻です。会場内では地元特産品の販売や親子木工広場、和太鼓志多らのステージなどが開催され、子供から大人まで1日中楽しめます!

- ◆同時開催「ふるりのあかり展」
- ◎場所/花祭り会館(東栄ドームすぐ)
- ◎問合せ/チェンソーアートクラブ東栄 tel.0536-76-1199



**西尾の名物が集結!
「三河一色みなとまつり
2018」**

5月26日(土)・27日(日)
時/10時～15時25分
所/一色さかな広場特設会場
(西尾市一色町小藪船江東176)

全国有数の生産量を誇る「一色うなぎ」をはじめとする、西尾市の特産品のお祭り。例年大人気の「うなぎ丼の販売」「うなぎつみ体験」をはじめたくさんのイベントを開催。ステージではダンスや歌のショーも楽しめます。

- ◆アクセス/【電車】名鉄「吉良吉田駅」からタクシーで約15分または名鉄「西尾駅」からバス(一色線)で約30分、一色さかな広場下車 【車】東名音羽蒲郡ICから約50分
- ◎問合せ/三河一色みなとまつり実行委員会事務局 tel.0563-72-8276



**「鳥川ホタルまつり」開催
幻想的なホタルの輝きに
心癒されませんか**

5月27日(日)～6月30日(土)
所/鳥川ホタルの里
(岡崎市鳥川町地内)

ホタルまつり期間中は、鳥川町各地でゲンジボタルの姿を鑑賞することができます。6月の最盛期には1,000匹を超えるホタルの乱舞が見られます。6月2日(土)には鳥川ホタルまつりイベントが行われ、シシ汁の振る舞いやステージパフォーマンスなど各種催し物が楽しめます。

- ◆鳥川ホタルまつりイベント
- ◎日時/6月2日(土)17時～19時30分
- ◎問合せ/岡崎市ホタル学校 tel.0564-82-3027



**楽しく自然とふれあおう!
「自然ふれあい
フェスタ2018」**

5月20日(日)
時/10時～14時
所/豊田市自然観察の森
(豊田市東山町4-1206-1)

ガイドボランティア あべまきの会が案内する「森あるき」や「森あそび」、松平高等学校 学校家庭クラブによる「竹あそび」、カメ博士によるカメの話や実際にカメに触ることができる「カメとの触れ合いコーナー」など無料で楽しめるイベントが盛りだくさん! この時期はモチツツジ(写真左上)やクロミ/ニシゴリ(写真右下)が咲き始め、森が小さな花々で彩られる様子が見られるかも?

- ◎問合せ/豊田市自然観察の森(月曜休館) tel.0565-88-1310

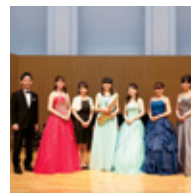

**「第17回 ちりゅう
フレッシュコンサート」
であう!はばたく!ひろがる!**

5月20日(日)
時/14時開場、14時30分開演
所/リリオ・コンサートホール
(知立市中町中132)

近隣・地元出身の新人演奏家のデビューコンサートをリリオ・コンサートホールで開催。第1部は新人演奏家10組による演奏、第2部はサクソフン奏者の堀江裕介氏によるエルゴコンサートです。

- ◆料金/一般1,000円、パティオシートと会員900円
18歳以下500円(会員・一般とも)
- ※全席自由 ※未就学児の入場不可
- ◎問合せ/ちりゅうフレッシュコンサート実行委員会
tel.0566-83-8100 【関連項目/読者プレゼント頁】



**Crossover Guitars
2018 渡辺香津美×
押尾コータロー×沖仁**

5月20日(日)
時/14時30分開場、15時開演
所/幸田町民会館 さくらホール
(額田郡幸田町大字大草字丸山60)

日本を代表するギタリスト達によるジャンルを超えた夢の競演。卓越した個性でジャンルを代表する3人のギタリストが一堂に会す! この日こそでしか表現できない感動を共に!

- ◆料金/一般6,000円(ハピル会員5,400円)、学生3,000円
※当日券は500円増。(前売券が完売した場合は当日券の販売なし。) ※全席指定 ※未就学児の入場不可
- ◆出演/渡辺香津美、押尾コータロー、沖仁
- ◎問合せ/幸田町民会館 tel.0564-63-1111



**～オルガン設置15周年
記念～歴代専属オルガ
ニスト ガラ・コンサート**

5月25日(金)
時/18時30分開場、19時開演
所/豊田市コンサートホール(豊
田市西町1-200豊田参合館10階)

オルガン設置15周年をお祝いして、初代オルガニスト権名雄一郎と現オルガニスト徳岡めぐみ、豊田市コンサートホールオルガン設置に貢献いただいた廣野嗣雄による豪華共演! 数々奏され、時を経、いま成熟の音色を奏でる…

- ◆料金/一般1,000円(学生半額) ※全席自由 ※未就学児の入場不可
- ◎問合せ/豊田市コンサートホール tel.0565-35-8200
【関連項目/読者プレゼント頁】

るうれしさや、やわらかな日差しのもと咲きはこる花々を愛でるよこびを感じ、印象派などの作品をお楽しみください。



安城市歴史博物館

安城市安城町城堀30 ☎0566-77-6655

[開館時間] 9時～17時
※入館は16時30分まで
[休館日] 月曜日

◆企画展

「安城の文化財—モノ語り名品展V—」
開催中～7/1(日)

[料金] 無料

★聖徳太子馬上像

をはじめとする仏教美術や寺領廃寺の瓦、中世陶器などの考古資料、三河万歳関連の民俗資料のほか、安城市内の史跡などをパネルで紹介。また平成29年度に新たに指定された文化財や館蔵資料もあわせて展示します。

◆体験講座「安城の巨樹名木をめぐる～安城北部編～」

5/3(木・祝) 9時30分～15時

[場所] 歴史博物館集合

[定員] 18名(先着順)

[料金] 1,000円(昼食代込)

[ガイド] 稲垣英夫氏

(安城市博物館協議会副会長)

[申込] 4/20(金) 9時から電話で歴史博物館へ。

★東海道松並木を中心に、安城北部地域の巨樹名木をバスと徒歩で巡ります。

◆記念講演会「三河大浜騒動をめぐって—「幽囚日誌」を中心に—」

5/6(日) 14時～

[場所] 講座室

[講師] 安藤弥氏(同朋大学教授)

[定員] 80名

[料金] 無料

[申込] 不要。直接お越しください。

◆鑑の試着会

5/5(土・祝) 10時～15時

[場所] エントランスホール

[申込] 当日9時30分より受付開始。

★甲冑をまとい、刀を持って、気分は戦国武将! 写真撮影もできます。

◆歴史博物館 無料開館

5/20(日) 9時～17時

※入館は16時30分まで

★国際博物館の日(5/18)にちなんで、常設展示が無料となります。ぜひご覧ください。

◆上映会

5/27(日) 10時～

[場所] 講座室

[定員] 80名

[申込] 不要。直接お越しください。

パペットやタイトルの原画、舞台美術のマケットやスチル写真など、初期作品から近年の活動に至るまでの展開を紹介します。アニメーションの奇才が放つ、ミステリアスで繊細な世界をお楽しみください。

碧南市藤井達吉現代美術館

碧南市音羽町1-1 ☎0566-48-6602

[開館時間] 10時～18時
[休館日] 月曜日(4/30は開館)、5/1(火)臨時開館

◆碧南市制70周年記念事業

開館10周年記念

所蔵秀作展・10年の歩み

開催中～6/3(日)

[料金] 無料

★碧南市藤井達吉

現代美術館 開館

10周年を記念し、

開館後の収蔵品を

中心に展示。さま

ざまな作品との再

会をお楽しみくだ

さい。記念講演会、

ワークショップ、

ギャラリートーク・

スペシャルも予定

しています。詳しく

はホームページを

ご覧ください。

[URL]

<http://www.city.hekinan.aichi.jp/tatsuki>

chimuseum/



藤井達吉《大島風物図屏風》(部分)1916年 碧南商工会議所蔵

刈谷市美術館

刈谷市住吉町4-5 ☎0566-23-1636

[開館時間] 9時～17時
※入館は16時30分まで
[休館日] 月曜日(4/30は開館)

◆怪談えほん原画展+稲生モノノケ録

『ぼくはへいたろう』の世界展

4/21(土)～6/3(日)

[料金] 一般900円、学生700円

中学生以下無料

★人気作家と実力派の画家がタッグを組んだ『怪談えほん』(岩崎書店発行)シリーズの原画と、江戸時代の「稲生怪物録」を

宇野亞喜良が現代に蘇らせた『ぼくはへいたろう』の原画などを紹介します。また「世界を変える美しい本」インド・タラプックスの

挑戦を同時開催。



軽部武宏『11つうがいきいき』原画 2012年

鞍ヶ池アートサロン(トヨタ鞍ヶ池記念館内)

豊田市池田町南250 ☎0565-88-8811

[開館時間] 9時30分～17時
[休館日] 月曜日(4/30は開館)

◆アートサロン開設20周年記念企画

春、明日へのいぶき

開催中～5/27(日)

[料金] 無料

★鞍ヶ池アートサロンオープン20周年の記念展として、春をテーマに明日への力強い息吹きをおぼえさせる作品群を展覧します。寒空のなか春のきざしを見つけ

2018. May NISHIMIKAWA sakura net

娯楽編集部厳選!

Event & Lecture

毎月の情報更新? チェックしよう!

催し物 & 講座



モバイル娯楽

名古屋科学館

名古屋市中区栄2-17-1 ☎052-201-4486

[開館時間] 9時30分～17時
※入場は16時30分まで
[休館日] 月曜日(4/30は開館)、第3金曜日、5/8(火)

◆マーベル展

時代が創造したヒーローの世界

開催中～6/10(日)

[料金] 一般1,300円(1,200円)

高大生500円(700円)

小中生300円(500円)

※高大生は要学生証

※()内は当日料金

★アベンジャーズや

スパイダーマンなど、

マーベルの人気作品

とヒーローたちの日

本初公開となる貴重

な資料、コミック、衣

装や小道具など約

200点を展示し、世相

を反映しながら過去

から現在まで進化を

遂げるマーベルとそ

の世界観を余すこと

なく紹介。多くの文

化や人々に影響を与

えるマーベルの魅力

に迫ります。また、

名古屋科学館限定

展示として、マー

ベル作品の世界に

登場する発想豊

かなテクノロジー

を切り口とし、現

代の科学技術でそ

れらに迫るものを

展示し解説しま



© 2018 MARVEL

名古屋ボストン美術館

名古屋市中区金山町1-1-1 ☎052-684-0101

[開館時間] 10時～19時
(土日は17時まで)
※入館は開館30分前まで
[休館日] 月曜日

(祝日の場合は翌平日休館)

◆ボストン美術館の至宝展

東西の名品、珠玉のコレクション

開催中～7/1(日)

[料金] 一般1,300円(1,100円)

高・大生900円(700円)

中学生以下無料

※()内は団体・平日17時以降の

割引料金

※平日17時以降

は高校生無料

★ボストン美術

館の約50万点の

コレクションから

珠玉の80点を紹

介。世界屈指のコ

レクションに秘め

られたコレクター

たちの物語とあ

わせてお楽しみ

ください。



フィンセント・ファン・ゴッホ
(郵便配達人ジョゼフ・ブルーラン)
1888年 Gift of Robert Treat Paine
2nd, 35.1982 Photograph
© Museum of Fine Arts, Boston

名古屋美術館

名古屋市中区栄2-17-25 ☎052-212-0001

[開館時間] 9時30分～17時
※入場は開館30分前まで
※金曜日は20時まで開館(5/4は除く)
[休館日] 月曜日(4/30は開館)

◆名古屋美術館

開館30周年記念

「モネそれからの100年」

4/25(水)～7/1(日)

[料金] 一般1,400円

高大生1,000円

中学生以下無料

★「印象派の巨匠」として知られるクロード・モネ(1840-1926)の初期から晩年までの絵画約25点に加え、後世の約25

作家の作品群を一室に展覧。モネの芸術の豊かさと奥深さ、その普遍的な魅力に迫ります。

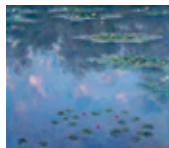

クロード・モネ《睡蓮》
1906年 油彩・キャンバス
81.0x92.0cm
吉野石膏株式会社
(山形美術館に寄託)

◆さくらコンサート
(ハーブ・チェロ演奏)
4/21(土)14時～15時

[場所] 詩泉閣内
[出演] 山地梨保
(ハーブ)
石本卓斗
(チェロ)



山地梨保

★心地良いハーブと
チェロの音色に耳を
かたむけながらお楽
しみください。

◆新緑茶会
5/13(日)
10時～15時

★季節の花が咲き
ほころぶ中の茶会
です。野点もありま
す。(雨天の場合は
中止。)
[協力] 安城茶友会
伊吹美寿子
(藪内流)



石本卓斗



◆あじさい落語会
6/9(土)
18時～19時20分

[出演] 桂米紫
(かつらべいし)
[定員] 130名
(申込順)
[料金] 1,000円
(中学生以下は
900円)



桂米紫

[申込] 4/25(水)9時から電話で受付。

◆煎茶のおいしい飲み方体験
6/16(土)
10時～12時

[講師] 森良枝
[定員] 30名
(申込順)
[申込] 5/16(水)
9時から電話で受付。



蒲郡市生命の海科学館

蒲郡市港町17-17 ☎0533-66-1717

[開館時間] 9時～17時
※入場は16時30分まで
[休館日] 火曜日
※火曜日が祝日の場合は開館し、翌平日が
休館。
[展示観覧料] 高校生以上500円
小中学生200円
幼児(未就学児)無料

◆講演会「モンゴルのフィールド調査から
生命進化を探る:カンブリア爆発の解明」

5/13(日)11時～12時
[料金] 無料
[申込] 不要
[講師] 大路樹生さん
(名古屋大学博
物館教授・館長)

★5.4億年前に始ま
ったカンブリア紀。突然
様々な動物が出現し、
海の様子が一変しました。モンゴルなどの
フィールド調査からわかってきた進化のスト
ーリーをご紹介します。



大路樹生さん

に通い詰めた「百夜通い」の再現、恋に執
着する男とそこから逃れようとする女を描
く観阿弥の名作・能「通小町」。都と鎌倉の
名人が競い合う、台詞と動きの両方の面
白さを兼ね備えた「膏薬煉」。能はイヤホ
ンガイド付きで。

◆世界音楽の旅シリーズ
「オカリナ七重奏団G.O.B.」

6/2(土)15時開演
※開場14時30分
[場所] 豊田市コンサートホール
[料金] 4,000円(学生2,000円)
※全席指定
※未就学児の入場不可
[曲目] ロッシーニ: 歌劇「セビリアの理髪
師」より序曲、私は町のなんでも屋、
今の歌声は、
デンツァ: フニクリ・フニクラ ほか

★オカリナ発祥の地イタリアのブードリオ
で、1864年に結成された伝統的オカリナ楽
団。異なる7つのサイズのオカリナを巧み
に操り、世界中で
1,000回以上のコン
サートを行ってきた。
名手たちの超
絶技巧を心の底か
ら楽しもう。これぞ
イタリア文化遺産!



岡崎市シビックセンター

岡崎市羽根町字貴登野15 ☎0564-72-5111

◆ヨーラン・モンソンプロジェクト
5/19(土)15時開演 ※開場14時30分

[場所] コンサートホール コロネット
[料金] 3,000円
※全席指定
※未就学児の入場不可
[出演] ヨーラン・モンソン プロジェクト:
ヨーラン・モンソン
(スウェーディッシュフルート)、
マッティン・ヴォン・シュマレンシー
(ギター、コントラバス)、
パトリック・シャルストローム
(フィドル、ハーモニカ)、
中川果林(25弦箏)
デュオ シストラミ:
ファニー・シャルストローム
(フィドル)、
クララ・シャルストローム(チェロ)

[曲目] ハヴェロ村に伝わる「結婚行進曲」、
スウェーデンのダンス音楽「ポルス
カ」ほか
※内容について一部変更される場合あり
★8種以上の笛を
操る笛奏者ヨー
ラン・モンソンと様
々な楽器の演奏で北
欧の伝統音楽の魅
力お届けします。



丈山苑

安城市和泉町中本郷180-1 ☎0566-92-7780

[開苑時間] 9時～17時
※入苑は16時30分まで
[入苑料] 一般100円(中学生以下無料)
[呈茶料] 300円

◆シルクロードはスパイスロード
「高浜スパイス研究所」

「シルクロードの薫」会期中開催
★私たちの生活を彩る「スパイス」の魅力
をやさしく知る!高浜市スパイス研究所を
開催します。香り高きスパイスを旅するよ
うに学び、世界とつながる、スパイス研
究所にぜひお越しください。

◎チャプター1.スパイスを楽しむ
[料金] 入場無料
★世界のスパイス & ハーブを30種類展
示します。香りとお楽しみください。
◎チャプター2.スパイスを作る、学ぶ
★カレースパイスや紅茶 & グラノーラス
パイスなど、あなただけのスパイスを調
合してみませんか。みなさんに作って頂
いたスパイスレシピを水野さんに講評し
て頂き、ベストオブスパイスを選びます。
選ばれた方は「AIR SPICE」のレシピつき
スパイスセットを3ヵ月分プレゼント!
※スパイス調合には、「シルクロードの
薫」チケット代(300円)+200円が必要。)
[監修] 水野仁輔
(AIR SPICE代表 カレースター
[糸井重里氏命名])

碧南市哲学たいけん村無我苑

碧南市坂口町3-100 ☎0566-41-8522

[開苑時間] 9時～17時
[休苑日] 月曜日(4/30は開苑)、
5/1(火)休苑

◆應仁寺法宝物パネル展
～蓮如上人御在庵五五〇年～
開催中～6/3(日)

[場所] 瞑想回廊2階
★蓮如上人が巡化(僧が諸国を巡り歩き
説法すること)されて550年を迎えるこ
とを記念し、蓮如上人が開いたといわれ
る、應仁寺選りすぐりの法宝物をパネル
でたどります。

◆名所西端百景(第三回 三十二景)
開催中～6/3(日)

[場所] 瞑想回廊1階
★西端中学校生徒が我が町「西端」の景
色を木版画にしました。この春卒業した三
年生が丹精込めて制作した作品をご覧
ください。

豊田市コンサートホール・能楽堂

豊田市西町1-200(豊田参合館内) ☎0565-35-8200

◆さつき能～ろうそく能～

5/13(日)14時開演
※開場13時30分
[場所] 豊田市能楽堂
[料金] 正面席6,000円
脇・中正面席4,000円(学生半額)
※未就学児の入場不可
[演目・出演]

狂言「膏薬煉」
(和泉流)、
能「通小町」
(観世流)
※能にてイヤホ
ンガイドを実施
★小野小町に恋い
焦がれる深草少将
の悲劇。小町の元



能「通小町」

★懐かしの映画を上映します。今回は吉
永小百合、浜田光夫出演の「潮騒」。三島由
紀夫原作の同名小説を映画化。伊勢湾小
島の荒々しい自然を背景に、漁師の青年と
アワビ獲りの娘との美しい純愛を描く。

◆体験講座
「三河仏壇伝統工芸士の技に学ぶ」

①「箔金を体験」
5/26(土)10時～12時

[場所] 体験学習室
[講師] 中根英治氏、
加藤隆氏
(三河仏壇伝統
工芸士)
[定員] 20名(先着順)
[料金] 800円



②「彫金を体験」
6/2(土)10時～12時

[場所] 体験学習室
[講師] 小村敏広氏、
村井義幸氏
(三河仏壇伝統
工芸士)
[定員] 20名(先着順)
[料金] 800円



③「蒔絵を体験」
6/9(土)10時～12時

[場所] 体験学習室
[講師] 村井雅樹氏、
清水延一氏
[定員] 20名(先着順)
[料金] 800円
[申込] ①は5/6(日)、
②は5/20(日)、
③は5/22(火)



9時から電話で歴史博物館へ
★伝統的な原材料と技術・技法によって、
ほとんど手作業で製造される三河仏壇。金
箔、彫金、蒔絵の技を体験します。(連続講
座ではないので、各回ごとにお申込みくだ
さい。)

高浜市やきもの里かわら美術館

高浜市青木町9-6-18 ☎0566-52-3366

[開館時間] 10時～17時まで
※観覧券の販売は16時30分まで
[休館日] 月曜日(4/30は開館)、
火曜日、5/2(水)

◆シルクロードの薫
一往き交う暮らしと祈り
西安に届いた三州瓦一

開催中～6/17(日)
[場所] 2階展示室
[料金] 高校生以上300円(240円)
中学生以下無料
※()内は20名以上の団体料金、または
高浜市内居住者

★海を渡った三州
瓦や所蔵の瓦に加
え、中国からシル
クロードを通り広
がった唐三彩のや
きもの等を紹介し
ます。異国情緒溢
れるシルクロード
文化をお楽しみく
ださい。



三彩武官俑 唐・8世紀
愛知県陶磁美術館蔵

[料金] 4,300円(容器代込)
 [持ち物] エプロン、手拭タオル
 [申込] 5/17(木) 15:00までに味噌噌か米味噌を選択の上申込み。

★ 豆味噌(赤味噌)、米味噌(白味噌)のどちらか好きな方を選択して約4kgのお味噌を作ります。



【問合せ】白竹木材株式会社
 Tel.0566-42-3266

◆第9回 せきれい歴史教室
 『八丁味噌の歴史と八丁味噌を愛した
 著名人』
 5/30(水)

【受付】10時
 【講義】10時30分～11時50分
 【現地見学】13時15分～15時30分
 【解散】15時30分
 【せきれいホール解散】16時10分
 【場所】講義 岡崎市せきれいホール
 集合室201号室
 (岡崎市朝日町3-36-5)
 【現地見学】合資会社八丁味噌
 カクキュー(岡崎市八帖町字往還
 通69)

【講師】岡崎地方史研究会 後藤公子氏
 【定員】先着30名
 【料金】500円
 【持ち物】昼食、筆記用具、雨具(雨天時)
 ※歩きやすい服・靴でご参加ください。
 ※カクキューまでは各自マイカーまたは
 まちバス(片道/往復共に200円。参加料と
 は別に必要)での移動となります。
 [申込] 4/25(水) 10時から電話にてせ
 きれいホールまで。
 【問合せ】岡崎市せきれいホール
 Tel.0564-25-0511

※事前申込不要
 [主催] 金蓮寺、きらあないびとの会
 ★西尾市吉良町にある国宝金蓮寺弥陀堂
 で春の特別公開を開催します。公開日
 には、観光ボランティアガイドの解
 説付きで、堂内の阿弥陀三尊像を見
 学することができます。この機会に、
 愛知県内に3棟しかない国宝建造物の1棟
 をぜひご覧ください。



【問合せ】金蓮寺
 Tel.0563-32-2063

◆春の西尾バラ展
 5/12(土) 10時～18時
 5/13(日) 8時～16時
 【場所】道の駅にしお岡ノ山
 道路情報提供施設
 (西尾市小島町岡ノ山105-57)

【アクセス】
 【電車】名鉄西尾駅からくるりんバスで
 右周り約11分、左周り約36分

【車】23号バイパス
 豊明ICから約30分
 ★バラの品評会と
 品種展示が行われ、苗木や切り花
 の即売、バラの相談会などが催されます。



【問合せ】西尾観光案内所
 Tel.0563-57-7840

◆手づくり味噌教室
 5/26(土) 10時～12時
 【場所】白竹木材川沿い事務所2F
 (碧南市新川町6-8)
 【定員】20名



Pick Up イベント

◆正業寺 木工クラフト市

毎月第1日曜 9時～15時
 【場所】正業寺(額田郡幸田町大草寺西6)
 ★お寺で開催される大人気の木工ワーク
 ショップ。布小物やアクセサリ、体験、癒し、
 飲食などのお店やワークショップが並
 ぶ手作り市です。家族そろって出かけてみ
 てはいかがですか。
 (出店者も随時募集中!パフォーマンス
 や出店希望の方は気軽にお問い合わせ
 してください。)
 【問合せ】アトリエジャスト近藤
 Tel.090-4114-0303



◆大井平公園ジャクナゲ
 5月上旬～下旬(見頃は中旬)

【場所】大井平公園
 ★大井平公園の一角、夏焼城ヶ山・大
 井平ルート登山口へ行く遊歩道沿いに3
 種類のジャクナゲが咲きます。ホンジャ
 クナゲ、細葉ジャクナゲ、西洋ジャクナゲが
 順番に咲くので、5月いっぱい鑑賞でき
 ます。また公園内の新緑も一緒に楽しむ
 ことができます。
 【問合せ】いなぶ観光協会
 Tel.0565-83-3200



◆国宝「金蓮寺弥陀堂」春の特別公開

5/6(日)・13(日)・20(日)・27(日)
 10時～16時
 【場所】金蓮寺
 (西尾市吉良町餐廳七度ヶ入1)
 【料金】200円



パティオ池鯉鮒(知立市文化会館)

知立市上重原町間瀬口116 ☎0566-83-8100

◆パティオ演劇公演2018

iaく公演『肅々と運針』
 6/2(土) 14時開演
 ※開場13時30分
 【場所】花しょうぶホール
 【作・演出】横山拓也
 【料金】一般2,500円、パティオシートと会員
 2,200円、25歳以下1,000円(会員・
 一般とも)

※全自由席
 ※未就学児の入場不可
 ※日本語字幕あり(要予約・先着順)
 ※台本貸出しあり
 ※公演終了後アフタートークあり

★2つの無関係な
 家庭を縫い合わせ
 てみる。平凡な生
 活の内に潜む葛藤
 を、周到な会話で
 描き出す舞台。



◆内堀勝ビッグバンドコンサート

6/9(土) 18時開演 ※開場17時30分
 【場所】かきつばたホール
 【料金】一般3,000円、パティオシートと会員
 2,700円、18歳以下1,000円(会員・
 一般とも)

※全自由席
 ※未就学児の入場
 不可
 ★名アレンジャー
 内堀勝率いる17人
 編成のプロフェッ
 ショナルによる
 ビッグバンドコン
 サート。高いレベ
 ルで繰り広げられ
 る、心に響く演奏
 をお楽しみ下さい。



Shopping & Event *お買い物 & 催し物情報

松坂屋 名古屋店	052-251-1111	(本館7階大催事場・その他)
開催中～5/7(月)	初夏の北海道物産展	(本館7階)
4/28(土)～6/10(日)	追悼水木しげる ゲゲゲの人生展	(入館料/有料 南館7階)
5/2(水)～7(月)	ディズニースターウォーズ展	(南館1階)
5/9(水)～14(月)	中日いけばな芸術展	(本館7階)
	二子玉川の散歩道	(南館1階)
5/16(水)～21(月)	婦人服・紳士服・雑貨 初夏の大特価祭	(本館7階)
5/23(水)～28(月)	半年に一度〈ワコール〉大感謝市	(本館7階)
5/23(水)～29(火)	大人のファッション展	(南館1階)
名古屋三越 栄店	052-252-1111	(7階催物会場)
5/2(水)～7(月)	紳士ファッション大市	
5/9(水)～21(月)	ちはやぶるの世界～末次由紀 初原画展～	
5/9(水)～14(月)	キミコワツキ	
5/16(水)～21(月)	ヒストリーオブパルズ	
5/23(水)～28(月)	夏の全国職人の技展	
5/30(水)～6/4(月)	婦人大きいサイズバザール/夏のトリニバーゲン	
ジェイアール名古屋タカシマヤ	052-566-1101	(10階催会場・特設会場)
開催中～5/7(月)	メンズバーゲンフェスティバル	
5/2(水)～7(月)	第5回記念 神戸セレクション～雑貨からグルメまで～	
5/9(水)～15(火)	第19回 大京都展	
5/17(木)～21(月)	キルトフェスティバル NAGOYA2018 第14回 キルト日本展/キルトショップバザール	
5/23(水)～28(月)	第18回 グルメのための味百選/日本の酒蔵展	

*催し物の内容、期間は予告なく変更になる場合がございますので、あらかじめご了承ください。
 *営業は各店舗にお問い合わせください。

名鉄百貨店本店	052-585-1111	(本館7階催場・本館10階美術サロン)
5/2(水)～8(火)	初夏の全国逸品 うまいものまつり	(7階)
	美術常設展	(10階)
5/9(水)～15(火)	婦人靴・ハンドバッグファッションバザール	(7階)
	こだわりのおしゃれコレクション	(7階)
	日本画洋画入札会	(10階)
5/16(水)～22(火)	第35回 山田常山作陶展	(10階)
5/17(木)～22(火)	第51回 大和円照寺 山村御流いけばな展	(7階)
5/23(水)～29(火)	夏の理由ありお買得市	(7階)
	島田章三と郷土所縁の作家展	(10階)
丸栄	052-264-1211	(8階催事場)
開催中～4/30(月・振)	ワコール大感謝市 FINAL in マルエイ	
開催中～6/30(土)	マルエイ屋上ビアガーデン FINAL(9階屋上)	
5/2(水)～6(日)	ラストラン!第15回記念 鉄道模型展	
5/8(火)～14(月)	店舗営業終了前の専門商社協賛 服飾雑貨・宝飾品掘出し市	
5/8(火)～15(火)	第49回 東海伝統工芸展	
5/17(木)～22(火)	貸衣裳大処分市 フィナーレ/美術品 宝出し市	
5/24(木)～29(火)	婦人・紳士服飾雑貨・呉服・生活用品 エキサイティングバーゲン	
	特選漆器 徹底売りつくし	

マークの映画館は送券クーポンあり!
マークの映画館は読者プレゼントあり!

	4/13 14 15	20 21 22	27 28 29	5/4 5 6	11 12 13
イオンシネマ岡崎 ☎0564-72-3024	パシフィック・リム:アップライジング 名探偵コナン ゼロの執行人 映画クレヨンしんちゃん 爆盛!カンフーボーイズ〜拉麺大乱〜	いぬやしき レディ・プレイヤー1	となりの怪物くん ママレード・ボーイ	12 strong ホース・ソルジャー ラブラスの魔女 文豪ストレイドッグス DEAD APPLE	ラブ×ドック 孤狼の血 (R15+)
トヨタランド ☎0565-29-1777	名探偵コナン ゼロの執行人		アベンジャーズ/インフィニティ・ウォー		さらば青春、されど青春。
安城コロナシネマワールド ☎0566-74-8511	パシフィック・リム:アップライジング 名探偵コナン ゼロの執行人 映画クレヨンしんちゃん 爆盛!カンフーボーイズ〜拉麺大乱〜	いぬやしき レディ・プレイヤー1	アベンジャーズ/インフィニティ・ウォー ママレード・ボーイ となりの怪物くん	ホース・ソルジャー ラブラスの魔女	孤狼の血 (R15+) さらば青春、されど青春。
ユナイテッド・シネマ岡崎 ☎0570-783-669	パシフィック・リム:アップライジング 名探偵コナン ゼロの執行人 映画クレヨンしんちゃん 爆盛!カンフーボーイズ〜拉麺大乱〜	いぬやしき レディ・プレイヤー1	アベンジャーズ/インフィニティ・ウォー ママレード・ボーイ	ホース・ソルジャー ラブラスの魔女	ラブ×ドック 孤狼の血 (R15+) さらば青春、されど青春。
MOVIX三好 ☎0561-33-3400	パシフィック・リム:アップライジング 名探偵コナン ゼロの執行人 映画クレヨンしんちゃん 爆盛!カンフーボーイズ〜拉麺大乱〜	いぬやしき レディ・プレイヤー1 リスと青い鳥	アベンジャーズ/インフィニティ・ウォー ママレード・ボーイ となりの怪物くん ロンドン、人生はじめます	ホース・ソルジャー ラブラスの魔女 機動戦士ガンダム THE ORIGIN 誕生 赤い彗星	ミッドナイト・サン〜タイヨウのうた〜 孤狼の血 (R15+) ラスト・ホルド! 月一歌舞伎2018 二人藤娘/日本振袖始
伏見ミリオン座 ☎052-212-2437	おみおくり 女は二度決断する	心と体と	君の名前で僕を呼んで ザ・スクエア 思いやりの聖域	アイ、トーニャ 史上最大のスカンダル	ボストン ストロング ダメな僕だから英雄になれた
センチュリーシネマ ☎052-264-8580	リアル	シューマンス バーブック やっさだるマン	オー・ルーシー!	サバービコン 仮面を被った街	きみへの距離、1万キロ

※上映作品・期間は劇場の都合により予告なく変更になる場合がございますので、あらかじめご了承ください ※上映時間は各劇場にお問い合わせの上、お出かけ下さい

Cinema ZOOM UP *今月のおすすめ

孤狼の血 (R15+) (5/12公開)

上映館/ミッドランドスクエアシネマ 他

監督/白石和彌 脚本/池上純哉
出演/役所広司、松坂桃李、真木よう子、江口洋介 他
脈が痺れる、恍惚と狂熱の126分。「血沸き肉躍る、男たち渴望の映画」が誕生した。昭和63年。暴力団対策法成立直前の広島の架空都市・呉原を舞台に、刑事、やくざ、女が、生き残りを賭けて戦う生き様を描いた映画『孤狼の血』。決して地上波では許されない暴力描写とエロス、耳にこびりつく怒声と銃声。観る者は、生きたいまでの欲望にあふられ、心は必ず火傷する。「警察小説×仁義なき戦い」と評される同名原作を映画化した日本の映像界と現代社会に対する新たな挑戦であり、数々の【衝撃作】を世に送り出したきた東映が放つ【超衝撃作】である。規格外の作品へのチャレンジ精神に豪華キャストが賛同し、集結した。



©2018「孤狼の血」製作委員会

モリーズ・ゲーム (PG12) (5/11公開)

上映館/伏見ミリオン座

監督/アaron・ソークン
出演/ジェシカ・チャステイン、イドリス・エルバ、ケヴィン・コスナー 他
オリンピック候補のトップアスリートから、26歳にしてセレブが集う高額ホーカーの経営者となったモリー・ブルーム。栄華を極めた果てに、違法なゲームを主催した容疑でFBIに逮捕される。そんなモリーが2014年に刊行し、ベストセラーとなった回顧録を天才脚本家のアaron・ソークンが独自の視点で脚色、初監督に挑む!世界一魅惑的で破滅的なゲームに秘められた、幾度も失敗から立ち上がった「勝つために生まれた女」の感動の逆転ドラマ。

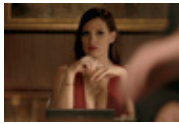

©2017 MG's Game, Inc. ALL RIGHTS RESERVED.

ファントム・スレッド (5/26公開)

上映館/伏見ミリオン座

監督/ポール・トーマス・アンダーソン
出演/ダニエル・デイリース、ヴィッキー・クリプス、レスリー・マンヴィル 他
アカデミー賞6部門ノミネートダニエル・デイリース引退作×ポール・トーマス・アンダーソン監督最新作。1950年代のロンドン。天才的な仕立て屋は、若きウェイトレスをミューズに迎える。運命の恋に落ちた男女は、相手をどこまで自分のものにできるのか?愛に届き、自分を失うことは喜びか悲劇か?やがて狂い始める二人の関係は、ある秘密を抱きながら激しさを増していき、誰もが想像し得ない境地にたどり着く。オートクチュールのドレスが描く、禁断の愛。



©2017 Phantom Thread, LLC All Rights Reserved

映画券 18.5
当日一般・大学生200円 中小・幼児100円引券
本券1枚で4名様使用可能。コピー不可。チケット購入の際、窓口で提示。特別発行には使用不可。3D上映作品は対象外。他の割引サービスとは併用不可。有効期限 2018.5.31
イオンシネマ岡崎

映画券 18.5
当日一般300円 学生以下200円引券
本券1枚で5名様使用可能。コピー不可。チケット購入の際、窓口で提示。特別発行には使用不可。他の割引サービスとは併用不可。有効期限 2018.5.31
トヨタランド

映画券 18.5
当日一般300円 大学生以下200円引券
本券1枚で3名様使用可能。コピー不可。チケット購入の際、窓口で提示。特別発行には使用不可。他の割引サービスとは併用不可。有効期限 2018.5.31
安城コロナシネマワールド

映画券 18.5
当日一般200円 幼児・学生100円引券
本券1枚で何名様でも使用可能。コピー可。チケット購入の際、窓口で提示。特別発行には使用不可。他の割引サービスとは併用不可。有効期限 2018.5.31
ユナイテッド・シネマ岡崎

咲さくら楽NET[®] 東海エリア全126.5万部発行!

毎月20万部発行



全域家庭・世帯、
全域事業所へ
無料戸別配布

安城市 主要部 全域 65,000部

岡崎市 主要部 全域 101,000部

刈谷市 主要部 9,000部

※表記の設置店は2018年4月時点のものです。

店頭設置 西尾市

🅀 サークルK

- サークルK 吉良町店
- サークルK 西幡豆町店
- サークルK 西尾伊藤町店

- サークルK 西尾永楽町店
- サークルK 西尾下矢田町店
- サークルK 西尾戸ヶ崎店

- サークルK 西尾ハツ面店
- サークルK 東幡豆店



- サンクス 吉良店

FamilyMart

- ファミリーマート ドラッグアモス西尾駅南
- ファミリーマート 一色前新田店
- ファミリーマート 一色町前野店
- ファミリーマート 一色野田店
- ファミリーマート 吉良岡山店

- ファミリーマート 西幡豆上大坪店
- ファミリーマート 西尾伊藤町店
- ファミリーマート 西尾羽塚店
- ファミリーマート 西尾吉良町店
- ファミリーマート 西尾今川町店
- ファミリーマート 西尾今川町東店

- ファミリーマート 西尾住崎店
- ファミリーマート 西尾上町東店
- ファミリーマート 西尾上矢田町店
- ファミリーマート 西尾新渡場店
- ファミリーマート 西尾斉藤町店
- ファミリーマート 西尾善明店

- ファミリーマート 西尾蔵屋敷店
- ファミリーマート 西尾中畑店
- ファミリーマート 西尾徳永東店
- ファミリーマート 西尾米津町店
- ファミリーマート 西尾緑町店
- ファミリーマート 矢田小南店

- ファミリーマート 西尾米津八百目店
- ファミリーマート 西尾駒場店
- ファミリーマート 一色開正店

店頭設置 高浜市

FamilyMart

- ファミリーマート 高浜屋敷町四丁目店
- ファミリーマート 高浜沢渡店
- ファミリーマート 三河高浜駅南店

- ファミリーマート 高浜湯山店
- ファミリーマート 高浜二池町店
- ファミリーマート 高浜芳川店

- ファミリーマート 高浜本郷町店
- ファミリーマート 高浜論地町店



- サンクス 高浜新田店

店頭設置 額田郡幸田町

🅀 サークルK

- サークルK 幸田町大草店

FamilyMart

- ファミリーマート 幸田町芦谷店
- ファミリーマート 幸田坂崎店
- ファミリーマート 幸田大正店

- ファミリーマート 幸田町大草店
- ファミリーマート 幸田菱池店
- ファミリーマート 幸田六栗店

- ファミリーマート 幸田深溝店
- ファミリーマート 幸田町大草東店



- サンクス ミヶ根店
- サンクス 幸田大草店

店頭設置 碧南市

FamilyMart

- ファミリーマート 碧南権田町店
- ファミリーマート 碧南伏見屋店
- ファミリーマート 碧南志貴崎町店

- ファミリーマート 碧南城山町店
- ファミリーマート 碧南芸文ホール前店
- ファミリーマート 碧南鶴見町店

- ファミリーマート 碧南東山町店
- ファミリーマート 碧南鷺塚地前店
- ファミリーマート 碧南入船町店

- ファミリーマート 碧南野田店
- ファミリーマート 碧南三度山店

店頭設置 みよし市

🅀 サークルK

- サークルK 三好三本松店

店頭設置 蒲郡市

🅀 サークルK

- サークルK 蒲郡形原店
- サークルK 蒲郡塩津店

- サークルK 蒲郡シーサイド店

FamilyMart

- ファミリーマート 蒲郡三谷町店
- ファミリーマート 蒲郡三谷北通店
- ファミリーマート 蒲郡拾石東浜店

- ファミリーマート 蒲郡オレンジロード店
- ファミリーマート 蒲郡大塚店
- ファミリーマート 蒲郡春日浦店

- ファミリーマート 蒲郡御嶽店
- ファミリーマート 蒲郡港町店
- ファミリーマート 蒲郡自動車学校店

- ファミリーマート 蒲郡諏訪東店
- ファミリーマート 蒲郡栄町店

サークルK・ファミリーマートで 店頭設置開始!



下記の設置店で「咲さくら楽NET[®]」をGET!

店頭設置 安城市



- サークルK 安城住吉店
- サークルK 安城横山南店
- サークルK 安城新田町店
- サークルK 安城上条店



- サンクス 安城赤松店

店頭設置 岡崎市



- サークルK 岡崎富永店
- サークルK 岡崎上地店
- サークルK 岡崎上里二丁目店
- サークルK 岡崎大西二丁目店
- サークルK 岡崎江口二丁目店



- サンクス 岡崎中町店

店頭設置 豊田市



- サークルK 若林店
- サークルK 明和店
- サークルK 木瀬店
- サークルK 豊田上原店
- サークルK 豊田若林東店
- サークルK 豊田市木店
- サークルK 鞍ヶ池SA店
- サークルK 豊田大島町店
- サークルK 豊田緑ヶ丘店



- サンクス 豊田渋谷店

FamilyMart

- ファミリーマート 豊田井上店
- ファミリーマート 豊田運動公園前店
- ファミリーマート 上郷SA上り店
- ファミリーマート 上郷SA下り店
- ファミリーマート 豊田鶴嶋長根店
- ファミリーマート 豊田花園店
- ファミリーマート 豊田貝津町店
- ファミリーマート 豊田柿本町店
- ファミリーマート 豊田丸山南店
- ファミリーマート 豊田吉原店
- ファミリーマート 豊田宮上町店
- ファミリーマート 宮町店
- ファミリーマート 東梅坪店
- ファミリーマート 豊田京町店
- ファミリーマート 豊田元城町二丁目店
- ファミリーマート 豊田広田町店
- ファミリーマート 豊田広田南店
- ファミリーマート 豊田広美町店
- ファミリーマート 豊田荒井町店
- ファミリーマート 豊田高岡本町店
- ファミリーマート 豊田高岡町店
- ファミリーマート 豊田三軒町店
- ファミリーマート 豊田山之手店
- ファミリーマート 三河豊田駅前店
- ファミリーマート 豊田四郷町店
- ファミリーマート 豊田志賀町店
- ファミリーマート 豊田若宮店
- ファミリーマート 豊田若林西町店
- ファミリーマート 豊田北間店
- ファミリーマート 豊田新生町店
- ファミリーマート 豊田インター店
- ファミリーマート 豊田欽部西町店
- ファミリーマート 豊田清水町店
- ファミリーマート 豊田生駒町店
- ファミリーマート トヨタ聖心寮店
- ファミリーマート マーサ西岡店
- ファミリーマート 豊田西岡町店
- ファミリーマート 豊田ヴィッツ店
- ファミリーマート 豊田市役所店
- ファミリーマート 豊田青木町店
- ファミリーマート 豊田前山町店
- ファミリーマート 大清水店
- ファミリーマート 豊田大林町店
- ファミリーマート 大林店
- ファミリーマート 豊田大林十丁目店
- ファミリーマート 豊田竹元町店
- ファミリーマート 豊田朝日店
- ファミリーマート 豊田長興寺店
- ファミリーマート 美山店
- ファミリーマート 豊田東山町店
- ファミリーマート 豊田住吉町店
- ファミリーマート 豊田土橋駅前店
- ファミリーマート 上郷店
- ファミリーマート 保見ヶ丘店
- ファミリーマート 豊田東保見町店
- ファミリーマート 豊田梅坪町店
- ファミリーマート 豊田白山町店
- ファミリーマート 豊田美里店
- ファミリーマート 御立店
- ファミリーマート 豊田美里四丁目店
- ファミリーマート 豊田上野町店
- ファミリーマート 豊田浄水町原山店
- ファミリーマート 豊田百々町九丁目店
- ファミリーマート 豊田福受町店
- ファミリーマート 豊田平山町六丁目店
- ファミリーマート 豊田平芝店
- ファミリーマート 豊田豊栄町店
- ファミリーマート 上郷センター西店
- ファミリーマート 豊田豊栄町六丁目店
- ファミリーマート 豊田渡刈町店
- ファミリーマート 豊田宮町店
- ファミリーマート 豊田小坂本町店
- ファミリーマート 豊田朝日ヶ丘店
- ファミリーマート 豊田秋葉店
- ファミリーマート 西岡石畑店
- ファミリーマート 豊田大林東店
- ファミリーマート 九久平店
- ファミリーマート 豊田上郷二丁目店

店頭設置 刈谷市



- サークルK 一里山店
- サークルK 刈谷泉田店
- サークルK 稲場町店
- サークルK 刈谷司町店

FamilyMart

- ファミリーマート 刈谷井ヶ谷町店
- ファミリーマート 刈谷築地町店
- ファミリーマート 刈谷一ツ木町店
- ファミリーマート 刈谷一ツ木七丁目店
- ファミリーマート 刈谷広小路四丁目店
- ファミリーマート 刈谷港町店
- ファミリーマート 刈谷高倉町店
- ファミリーマート 刈谷駅北口店
- ファミリーマート 刈谷若松店
- ファミリーマート 刈谷小垣江店
- ファミリーマート 刈谷新田町店
- ファミリーマート 刈谷新富町店
- ファミリーマート 刈谷市かりがね店
- ファミリーマート 刈谷西店
- ファミリーマート 刈谷東境店
- ファミリーマート 刈谷東陽町店
- ファミリーマート 刈谷駅南口店
- ファミリーマート 刈谷半城土西店
- ファミリーマート 刈谷半城土中町店
- ファミリーマート 刈谷宝町店
- ファミリーマート 刈谷東店
- ファミリーマート 刈谷末広店
- ファミリーマート 刈谷野田一本木店
- ファミリーマート 刈谷野田店
- ファミリーマート 刈谷野田町店
- ファミリーマート 刈谷新富町南店
- ファミリーマート 刈谷青山店
- ファミリーマート 刈谷上広南店
- ファミリーマート 刈谷南店
- ファミリーマート オアシス刈谷店
- ファミリーマート 刈谷野田一本木店
- ファミリーマート 刈谷野田店
- ファミリーマート 刈谷丸田町店
- ファミリーマート 刈谷野田町新田店
- ファミリーマート 刈谷神明町店
- ファミリーマート 刈谷西境店

店頭設置 知立市

FamilyMart

- ファミリーマート 知立新林町店
- ファミリーマート 逢妻店
- ファミリーマート 知立牛田町店
- ファミリーマート 知立弘法店
- ファミリーマート 知立谷田町西店
- ファミリーマート 知立谷田町店
- ファミリーマート 知立鳥居店
- ファミリーマート 知立ハツ田店
- ファミリーマート 知立駅南店
- ファミリーマート 知立堀切店
- ファミリーマート 知立本町店
- ファミリーマート 知立山屋敷店
- ファミリーマート 知立東海酒店
- ファミリーマート 知立上重原店
- ファミリーマート 知立上重原本郷店
- ファミリーマート 知立新池店



設置店一覧

エリア店頭設置約550店!!

安城市全域・岡崎市全域・豊田市全域・碧南市全域・刈谷市全域・知立市全域
高浜市全域・西尾市全域・蒲郡市全域・額田郡幸田町全域・みよし市全域

※表記の設置店は2018年4月17日時点のものです。

店頭設置 安城市

- アビタ安城南店
- ピアコラフーズコア三河安城店
- ドンキホーテバウ新安城店
- ホンダカーズ愛知
- 加藤接骨院
- 宮元クリニック
- 新安城歯科
- ひで寿司
- ひかり調剤薬局
- 得得 南安城店
- 美園フォレストクリニック
- 飯塚クリニック
- ゆう遊空間三河安城店
- きむら鍼灸院・接骨院
- カーブス 安城和泉店
- かね宗
- キョウフ調剤薬局 安城店
- ディオス ミオ
- トライアングル 安城店
- カーブスアンディ 安城店
- ハロー歯科
- 安城横山給油所
- おかしカンパニー 安城店
- 株式会社 ニッセイ
- マーメイドパレス
- 杉浦歯科
- JAあいち 三河安城支店
- ソフトバンク 新安城店
- えびせん家族 安城店
- MILK HALL
- ばあむ接骨院しんぎゅう
- コメダ珈琲店 安城店
- 日本生命保険相互会社安城営業部
- カーランドバーデン安城店
- なごみ調剤薬局
- 株安城自動車学校
- ルナーージュ
- うま屋ラーメン安城店
- フォワイエ ブランジェ
- シダックス安城緑町クラブ
- Colors 安城店
- アップル新安城店
- 佐藤石油
- のもと内科・小児科
- 美容室 フレンズ
- さとまち調剤薬局
- 癒し工房
- スバカマナ 安城店
- Café B+
- 栄太郎 安城店
- Heal HAIR BEAUTY Liberta
- 伸友治療院
- リラクゼーション癒ごころ住吉店
- 愛知酸素焼
- パソコン教室くりっく アンディ安城校
- 中部三菱自動車販売㈱ 安城赤松店
- KEY PORT
- オリブ薬局 安城店
- ファーマーズマーケットでんまあと 安城北部
- シャトレーゼ 安城店
- スバカマナ 安城店
- 米ぬか酵素 安城店
- たい焼きわらしべ 安城店
- サワ薬局 堀内店

店頭設置 岡崎市

- アビタ岡崎北店
- イオン岡崎南店
- 享成自動車学校
- シェカズ
- 名古屋トヨペット 欠町店
- なべたデンタルクリニック
- デンタルオフィスケイ
- 積和不動産
- ドコモショップ岡崎緑丘店
- むつみ薬局 南店
- まんぶく家
- トヨタカローラ愛知㈱岡崎南店
- Sweep Juniper
- カイロプラクティック・スズキ
- ソフトバンク岡崎上和田
- 竜美丘テニスクラブ
- Earth Food Café
- 古風茶屋 おたふく
- ドコモショップ 矢作店
- フレッシュテニス
- 愛知学泉大学 学生課
- コインランドリーボーテ真伝店
- 昭和シェル テック伝馬通SS
- ami presents 岡崎店
- 名代とんかつ一休
- エネオス吉良オイルセンター㈱岡崎上和田SS
- ローソン岡崎堂前店
- えびせん家族 岡崎南店
- 昭和シェル セルフ稲熊SS
- 山水苑
- アップス美容整体院
- 酒のすぎたグループ
- 買取王国
- GOTTO ISM
- シダックス岡崎上地クラブ
- 中部三菱自動車販売㈱岡崎城北店
- トヨタカローラ名古屋㈱岡崎上地店
- 岡崎駅前クリニック
- コート・ダジュール
- カラオケ本舗 まねぎねこ
- コンタクトランド岡崎
- 株サンセイタイヤサービス
- 珈琲通 豆蔵
- 居酒屋伊蔵
- 大吉 岡崎店
- グランズニート
- スバカマナ岡崎南店
- スバカマナ岡崎店
- スバカマナデリ西武
- ホットゾーンゼロ
- 石窯パン工房 グランクレール
- 岡崎創富館
- オリブ薬局 岡崎店
- ディスカス専門店ACCESS-CLUB
- ホンダカーズ三河 岡崎六名南店
- スーパー銭湯 葵湯

店頭設置 豊田市

- アビタ豊田元町店
- イオン高橋店
- 日産ギャラリー 豊田梅坪
- モスバーガー 豊田若園店
- 健康づくり教室
- 明豊自動車㈱豊田自動車学校
- ABホテル豊田元町
- コメダ珈琲 豊田梅坪店
- あづま皮科クリニック
- 名古屋トヨペット(株)御立店
- ネットヨタ中部 美里店
- ティア佳織の店
- EMUSICA(エムジカ)
- レストラン ロシータ
- アイレックススポーツクラブ豊田
- ステークワン 豊田元町店
- Curves 豊田拳母店
- ゼビオ(株) 豊田東新店
- マイシェウサガール
- パレスイン 豊田
- サンパール
- おいでんの湯
- JAあいち豊田グリーンセンターうねべ店
- キッチン みよ志
- 豊田市西山町医療センター前市民薬局
- テニスラウンジ豊田
- レモン薬局 豊田若林店
- プラザホテル豊田
- シダックス 豊田小坂クラブ
- げんき食堂 WAKU家
- 豊田市民文化会館
- ビジネスホテル 豊田ピラージ
- 美容室 Kワールド
- Ange
- マイ調剤薬局 浄水店
- V-ドラッグ 浄水店
- Qwall
- 鈴木皮フ科
- 豊田信用金庫 浄水支店
- 美容室 La Foo
- BURN
- 株やまもとトヨタ店
- 豊田市民市場
- ソフトバンク豊田高橋店
- ほっかほっか亭 豊田インター店
- Cafe anon 豊田浄水店
- イエローハット 豊田大林店
- 元町珈琲
- ビアノ・ピアノ (trattoriaPiano Piano)
- 株サンセイタイヤサービス
- ひまわり接骨院
- 夏目接骨院
- YOSUGA
- きらら亭だる磨
- スバカマナデリ 豊田松坂屋店
- スバカマナ 豊田店
- 髪切館
- キグナス平和石油セルフLapit豊田大林店
- 来來亭豊田中町店
- 足もみ健康ハウスすぎの木
- 三河ダイハツ㈱豊田小坂店
- 豊田市自然観察の森
- 豊田市郷土資料館
- ほっかほっか亭 豊田ホテル
- 豊田パークサイドホテル
- ホテル新永
- ほろなん動物病院
- 花の精興園
- エスカルゴ洋菓子店
- 豊田調剤薬局明和店
- ホテルルートイン豊田陣中
- コナミスーツクラブ豊田南
- ベントマン豊田広川店
- とよた科学体験館
- 豊田市コンサートホール・能楽堂
- センターホテルトヨタ
- Honda Cars 三河豊田拳母店
- 三河ダイハツ㈱豊田店
- 豊田調剤薬局 梅坪店
- 豊田調剤薬局 山之手店
- ドコモショップ 豊田住吉店
- 豊田市民ギャラリー
- 豊田市視聴覚ライブラリー
- 竜泉寺の湯 豊田浄水店
- ほがらカ エコフルタウン店
- ほがら T-FACE店
- 大橋カイロリフレッシュ館
- トヨタ中央自動車学校
- アメリカフェ 豊田浄水店
- シャトレーゼ豊田大林店
- cafe まんざくの花
- セブンイレブン豊田市幸町店
- 視力回復センター ルナーージュ 豊田店

店頭設置 刈谷市

- アビタ刈谷店
- 宇佐美
- ウォッシュマン
- エネクスフリード(株)
- 積和不動産 刈谷
- あおき整形外科
- 日本生命保険 東刈谷営業部
- フラワーショップ ENCHANTE
- エステティックサロン AKIKO
- ショッピー やまね
- シダックス刈谷日高町クラブ
- スバカマナ 刈谷店
- アクセスin刈谷
- ザ・ビッグエクストラ刈谷店
- ビアゴ知立店
- アビタ知立店
- アサヒ乃湯
- Papa Noel
- ホテル ルートイン知立

店頭設置 知立市

- バルスイミング知立
- シエル 知立店
- 買い取り専門店 大吉 知立店
- きっかわ はり・きゅう 接骨院

店頭設置 西尾市

- ヴェルサウォーク西尾
- 中根燃料株式会社
- いけだ動物クリニック
- フィール いつも
- スギ薬局 道光寺店
- リサイクルマート 西尾店
- ケーキの店 シュエット
- ハロー薬局
- 名古屋トヨペット西尾店
- LINK
- COLOR
- コメダ珈琲店西尾今川店
- ソフトバンク 西尾市役所北
- 西尾市岩瀬文庫

店頭設置 碧南市

- 白竹木材株式会社(茶房白竹)
- トヨタカローラ愛知株式会社碧南店
- 碧南市職員組合
- 碧南スイミングスクール
- 名古屋トヨペット(株) 碧南店

店頭設置 みよし市

- イオン三好店
- 三井アーツ

店頭設置 高浜市

- 餃子の王将 高浜店
- おとつふ市場だまめ蔵
- グレイス高浜
- 健康工房 和み人
- ふや銀
- モスバーガー 三河高浜店
- エコステージ 高浜店
- 泉石油(株)すまいるプラザ給油所
- 高浜市立図書館
- トヨタカローラ愛知株式会社高浜店
- エコステージ 三河高浜店
- TSUTAYA 高浜店
- たい焼きわらしべ 高浜店

店頭設置 額田郡幸田町

- ドコモショップ 幸田店
- コメダ珈琲 幸田北店
- 幸田町民会館
- テニスラウンジ幸田