安心のセブ現地サポート 口コミ実績No.1！
セブナビからの留学で業界最大12大特典！

セブナビスタッフが最高の留学をサポートします！

セブシティ
アヤラモール前オフィス

セブナビだから出来る！

最安値！ フィリピン・セブ島英語留学 厳選校口コミ評価や 1週間～留学可！
最大12万のキャッシュバックなど12大特典！
数あるフィリピン政府認定校の中からセブナビ独自の厳しい基準で厳選した語学学校をご紹介!!

セブ島 英語留学
マンツーマンレッスン・宿泊・3食込
一週間留学費 ¥34,000～

★驚速で実践会話力をつける!
★TOEICスコアー気に200UPへ!
★豊富なマンツーマンレッスンで英語力が飛躍的に伸びる!
★海リゾートへ、シティへ。楽しみ方も2倍!!

※価格は為替や企画により変動します。
※掃除・洗濯は含まれない場合があります。
※航空券・入学金・SSP申請費など別途必要。

留学体験者のリアルな口コミ情報満載!
セブナビドットコムGO

今すぐLINEでも相談OK!
LINE@ → 右記QRでお友達に
LINE ID：@cebu-navi.com

セブ島留学 無料説明会、開催!
あなたにとってのベストなフィリピン・セブ島留学を一緒に考え、サポートさせて頂くための個別セミナーです。ご参加の方の留学特典もあり!
他エリアの日程はWEBにてご確認頂けます。
名古屋・岐阜・三河・東京・大阪にてフィリピン・セブ島留学説明会開催!
毎日個別相談受付中! [要予約]
説明会日程／10:00～18:00 web・telにて参加者予約受付中!

名古屋会場	6/9(土)・30(土) 7/14(土)・28(土)	愛知県名古屋市中区丸の内2-14-20スクエア3階
岐阜会場	6/9(土)・23(土) 7/7(土)・21(土)	岐阜県岐阜市下奈良1-1-8
三河安城会場	6/9(土)・23(土) 7/7(土)・21(土)	愛知県安城市新明町4-7

今すぐアクセス!全詳細情報公開!!
セブ島専門留学エージェント
セブナビドットコム 検索

世界第3位の英語人口を誇るフィリピン
リゾートセブ島で大人気の英語留学満喫!

親子 女子 社会人 学生 シニア

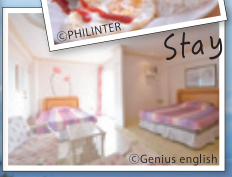

快適・安心な食事付きステイ!
マンツーマンが基本のレッスンカリキュラム!

だから英語力が一気に伸びる!!
セブ島リゾート留学スケジュール例

月～金曜日 レッスンDAY
7:00 - 7:45 朝食
8:00 - 8:50 1:1レッスン
9:00 - 9:50 1:1レッスン
10:00 - 10:50 1:1レッスン
11:00 - 11:50 1:4レッスン
12:00 - 12:50 昼食
13:00 - 13:50 1:1レッスン
14:00 - 14:50 1:1レッスン
15:00 - 15:50 1:1レッスン
16:00 - 16:50 1:4レッスン
17:00 - 17:50 夕食
18:00 - 18:50 フリークラス 9時間目
19:00 - 19:50 フリークラス 10時間目

〈例〉General Course 1週間 ¥56,000～

フィリピン留学生のTOEICテストスコアアップ推移

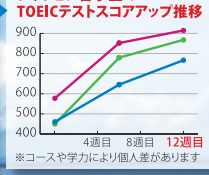

※コースや学力により個人差があります

フィリピン・セブ島留学ならでは!! 格安留学
何と言ってもフィリピン・セブ英語留学の最大のメリット、格安留学!欧米への留学に比べ大幅に安く語学留学が出来る!安いだけでなくしっかり英語漬けの毎日を過ごせるので、学生や社会人にもおススメ!
授業料・宿泊費・食事付のフィリピン留学プログラムだから留学費用は欧米の1/3!!

写真：Genius english(ジーニアスイングリッシュ)の学生寮である高級コンドミニアムからセブ・マクタン島の海を望む。(お部屋はシービュータイプ)

マクタンの海を臨むリゾート地で快適な学習環境を実現。
»Blue Ocean
セブリゾート | ブルーオーシャン・アカデミー
韓国資本 | 学生定員：150名
約¥72,800～(1名/1週間)授業＋3食＋宿泊

オーシャンビューのコンドミニアムで生活。多国籍な仲間と留学。
»GENIUS ENGLISH
セブリゾート | ジーニアス イングリッシュ
ロシア資本 | 学生定員：80名
約¥60,000～(1名/1週間)授業＋3食＋宿泊

大人から子供までのIT×英語留学。英語試験対策や医療英語も学べる!
»TAKE CEBU
セブシティ | テイク セブ
日本資本 | 学生定員：20名
約¥75,000～(1名/1週間)授業＋宿泊

授業・食事・生活、細部までしっかりケア。日本人経営の学校。
»Howdy
セブシティ | ハウディ イングリッシュ アカデミー
日本資本 | 学生定員：142名
約¥44,600～(1名/1週間)授業＋2食＋宿泊

広大な庭に整備された校舎。勉学だけでなく、スポーツ設備も完備。
»EV ACADEMY
セブシティ | イーブイ アカデミー
仏・韓資本 | 学生定員：380名
約¥63,500～(1名/1週間)授業＋3食＋宿泊

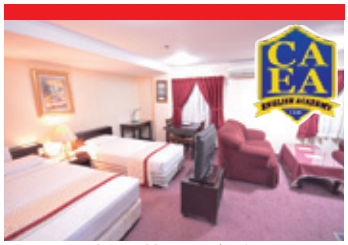

日系ホテル内併設校で1階が人気和食処。講師の質の高さにも定評!
»CAEA
セブシティ | カエア
日本資本 | 学生定員：50名
約¥79,000～(1名/1週間)授業＋1食＋宿泊

2018夏 小・中・高校生
2018 Summer English Junior Camp
with Clematis method
セブ島英語漬けジュニアサマーキャンプ

1日11時間! 4時間のマンツーマン(1:1)＋4.5時間のグループレッスン+宿題タイム!
生活すべて英語漬けで、驚速で会話力をゲット!!

17泊18日間
2018.8.1(水)▶8.18(土)
申込締切：**7月上旬**,15歳未満**6/17**(日)
※15歳未満でも親権者が同時渡航の場合7月上旬

参加費用
小・中学生…… お一人様 **¥335,000**
※小学校3年生まで+¥20,000
高校生…… お一人様 **¥299,000**

対象年齢：小学1年生～高校3年生(部屋は男女別・各部屋毎ガーディアン英語講師付き) 定員数：80名
実施校：First English Global College 宿泊先：La Mirada Hotel 採用メソッド：クレマティスメソッド
発着／中部国際空港・成田空港・関西国際空港

■**留学費用に含まれるもの**・授業料・宿泊費・食費(朝昼夜)・夜食代・おやつ代・SSP代・アクティビティー参加費・光熱費・洗濯費・部屋クリーニング費・ガーディアン(同室講師)費・セブ現地での空港送迎費

■**留学費用以外に必要な費用**・出発空港までの各自の交通費 ・航空券(詳しくはお問い合わせください)・出国時に15歳未満のお子様の場合WEG認証費用32,400円(代行手数料含む)＋セブ空港で支払うWEG申請費用9,360円・セブ空港税750php・日本人引率費10,800円※各空港参加人数7人以下の場合、引率費21,600円・テキスト、教材費16,200円・ホテルデイユース費用10,800円・ジュニアキャンプ指定Tシャツ 1枚2,800円・海外送金手数料600円・海外留学保険

cebu-navi.com セブナビドットコム

今すぐアクセス!全詳細情報公開!!
学生・社会人・女子・シニアの留学も フィリピンセブ島専門留学エージェント
セブナビドットコム 検索
先輩留学生・留学体験者のリアルな口コミ情報満載!
www.cebu-navi.com
e-mail・skype・LINE・お電話での受付日時：平日も土日祝も受付OK! 受付時間 10:00～20:00
e-mail 24時間留学相談受付 info@cebu-navi.com | skype ID：cebu-navi.com
運営：株式会社 アドキット インフォケーション 国際教育推進事業部 セブナビ室 tel.058-214-2197
名古屋支社 愛知県名古屋市中区丸の内2-14-20スクエア3F | 東京本局 東京都港区新橋3-4-5 新橋フロンティアビル8F | 三河安城支社
岐阜本社 岐阜県岐阜市下奈良1-1-8 | Cebu Office | Team AK English,Inc. Cebu Office, Philippines | 尾張一宮支社

今すぐ、LINEでも相談OK!
→ 右記QRでお友達に LINE@
LINE ID：@cebu-navi.com

有効期限：2018/6/30

【咲楽クーポン①②併用OK】

①入会金**無料**

②初回月謝**3,000円OFF**

＊他券併用不可 1組全使用可

ボーカル教室かのん 共通

アンディ安城校：名鉄「新安城駅」より徒歩10分

西岡崎校：「西岡崎駅」徒歩5分
知立校：「知立駅」より徒歩7分

咲楽クーポン18.6月号

無料体験で楽しさを体感♪

・9歳～70代の方まで幅広い世代に人気
・今まで歌えなかったあの曲に挑戦できるチャンス！
・まずは無料体験で30分お試しから

独学ではわからない練習方法やプロのテクニックを伝授!!どんどんレベルアップしてライブや発表会などのイベントに皆で楽しく参加しよう♡

かのんを選ぶ5大ポイント

①初心者さんもマンツーマンレッスンだから安心
②駅近、JR西岡崎駅から徒歩5分
③幅広い世代に大人気
④レッスンの曜日や時間が毎回選べる
⑤ライブや発表会でステージを勉強できる

まずは体験レッスン

30分無料体験レッスン（要予約）
【日時】営業時間内のお好きな時間
【特典】①入会金**無料**
②初回月謝**3,000円OFF**
歌が上手くなりたい、カラオケが上手くなりたい方は是非☆マンツーマンレッスンで講師がしっかりサポートします！

ボーカル教室かのん 検索

西岡崎校	アンディ安城校	知立校
岡崎市昭和町字上川田7-5	安城市住吉町3-5-28 アンディ2F	知立市長田3-7-5
休／月・水・木 12:00～20:00	休／月・木・日(平日は18:00迄) 12:00～20:00	休／火・金 12:00～20:00
✆0564-34-3020	✆0566-97-2006	✆0566-82-5553

習い事スペシャル
Learning Specials

[Nishimikawa sakura net®]
Lesson Special
-2018 June-

sakura world.net
http://www.sakura-world.net
Web版 咲楽NET®
サクラワールド[モバイル]
サクラワールド
いつでも、どこでもスマホからクーポンGET!

咲楽NET
LINE@友だち限定
咲楽サプライズクーポン
無料配信中!
LINE@ 友だち追加
ID: @sakuranet
LINEの「友だち追加」から「ID検索」または「QRコード」で登録してね♪

SKY HIGH 夏に向かってこどもの羽を広げよう!

英会話 英語幼児園プログラム

義務教育が始まる前に♪
入園前に幼稚園との違いを見て下さい!!
2019年4月から年少さんになられるお子様の英語スクール
お子様のプリキンダー体験とパパママにご案内
まずは、イキイキと英語を学んでいる姿をご覧ください。

要予約 **2歳以上対象 プリキンダー1日体験入園**
10:00～13:00 **1,000円**［税込］
【対象】2～3歳
【場所】南公園本校第二校舎／堤下公園校
※詳しくはお問い合わせください。

2歳以上対象プリキンダー たっぷり5H
平日10:00～15:00
週1回の場合 15,200円/月［税込］
週2回の場合 27,100円/月［税込］ オススメ
※週1～5日まで選べます。※朝、夕方延長OK!!ご相談ください。

英会話 園児・小学生英会話コース

園児対象 キンダー
45分 **4,800円**［税込］
園児が集中できるよう45分で楽しくやっています。

小学生対象 エレメンタリーEL&EUクラス
※低学年向け標準クラスと高学年向け標準クラス
90分 **8,000円**［税込］
ガッツリ90分！真剣に英語の力を付けたい子集まれ!!

咲楽限定企画 7/23(月)受講スタート
サマースクール参加チケット 5回分(6h×5日)プレゼント!!

国際力のある日本人を育てる SKY HIGH スカイハイ

南公園本校	岡崎市若松東1-5-18
南公園本校第2校舎	岡崎市羽根町萱林1-2
共通 ✆0564-71-6540	

堤下公園校	岡崎市上里2-20-8 上里ガーデンビル3F
✆0564-64-0115	

7:30～22:30 P完備
スカイハイ岡崎 検索
webクーポン

有効期限：2018/6/1～6/30

①英語幼児園プログラム
プリキンダー1日体験後、6月中に新規受講開始の方
5回分チケットプレゼント!!
※7/20（金）までに使用
＊受入れが難しい場合もある為、必ずお問い合せ下さい。＊1組全員使用可 ＊カード不可 ＊他券併用不可

SKY HIGH（スカイハイ） ✆0564-71-6540

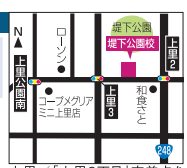

上里／「上里2丁目」交差点を西、300m先

咲楽クーポン18.6月号

有効期限：2018/6/30

②園児・小学生英会話を6月中に新規受講開始の方
サマースクール参加チケット
5回分プレゼント!!（6h×5日）
※7/23（月）～8/31（金）までに使用
＊受入れが難しい場合もある為、必ずお問い合せ下さい。＊1組全員使用可 ＊カード不可 ＊他券併用不可

SKY HIGH（スカイハイ） ✆0564-71-6540

南公園校／岡崎南公園隣

咲楽クーポン18.6月号

なりたいが見つかる きっかけセミナー

※全て要予約、お気軽にお電話ください。

Webデザイナー　無料セミナー

「はじめてのWeb制作無料体験セミナー」

6/20(水)19:00～

Web個別無料相談

毎週月・金・土曜日 11:00～、14:00～

毎週水曜日　19:00～

BIM（建築3D CAD）　無料セミナー

「3D CAD体験・ArchiCAD・Revit」

毎週火・木曜日 11:00～、14:00～、19:00～

毎週日曜日　11:00～

Java/プログラミング　無料セミナー

「はじめてのJavaプログラミング体験セミナー」

6/23(土)10:30～

「Java/プログラミング個別相談会」

6/25(月)まで毎日開催中!

①11:00～　②14:00～　③19:00～

フードコーディネーター　無料見学会

【授業見学できます♪】

人気のテーブルコーディネートブロック

6/3(日)・10(日)・17(日)・24(日)

①10:00～　②11:00～　③12:00～

フードコーディネーター個別相談会も開催中!

6/1(金)～6/30(土)まで毎日開催

カラーデザイン　開講

【新規開講】カラーデザイン検定3級対策講座

7月受験コース　水曜クラス・日曜クラス

「まだ間に合う!!7月受験のポイント」6/6(水)19:00～

【新規開講】パーソナルカラー講座

水曜クラス　6/30(土)　全3回

「シーズン別2018年夏のトレンドカラーの取り入れ方」

6/9(土)13:30～　6/20(水)19:00～

ウェディングプランナー　無料セミナー

「先輩たちの授業を見てみよう!授業見学会」

水曜クラス 6/6、13、20　①18:00～ ②19:00～

土曜クラス 6/2、9、16、23 ①10:00～ ②11:00～

転職を目指すブライダルプロフェショナルコース7月生ガイダンス開催中!!

(適職診断テスト付)

ヘア&メイクアップ　無料見学会

【新規開講】ヘアスタイリング講座 7月開講 全10回

【新規開講】メイクアップ講座10月開講(6カ月)

コンテスト出場者多数☆

JMA認定講師が教える本格メイク講座です。

授業見学会をご希望の方はお気軽にお問い合わせください

ネイリスト　無料セミナー

「水滴ネイルアート体験レッスン」

今の季節にぴったりなアートです!

6/5(火)19:00～、6/13(水)14:00～

6/20(水)、6/24(日)11:00～

6月末スタートコース最終受付中!

6/24(日)まで相談会も実施中!

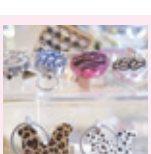

クリスタルデコレーション　体験

「Nail clippers(爪切り)を キラキラにデコレーション体験」

6/10(日)11:00～、6/22(金)14:00～

身の回りのモノがキラキラしているとテンションUP♪6月は爪切りをスワロフスキーエレメンツでキラキラにデコレーションします。※材料費:2,000円

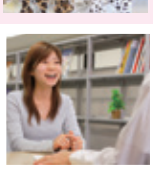

心理カウンセラー　開講

「【簡単!!】知らないと損!?今日から使える 心理テクニック※初学者向け※」

6/9(土)19:00～

「子育て・人間関係に使える やさしい実践心理学※初学者向け※」

6/20(水)14:00～

語学留学　無料セミナー

【1年以内に留学に行きたい方必見!】

「2018年度の渡航者さまが気にしていたコト、行ってきて良かったコト とは?」

学生:6/23(土)14:00～、社会人:6/23(土)16:00～

個別相談会付きです!

今、新しいライフステージへ。

これまで後回しにしてきたこと、ありませんか?
自分を見つめ、ふと立ち止まった時、ずっと心の中にあったもの。
「いまさら遅い」なんてない。
人は年齢にとらわれることなく、いつだって変わることができます。
自分の可能性を信じて。
ヒューマンアカデミーは、一歩踏み出そうとするあなたを応援いたします。

日本語教師

日本語で世界をつなごう!
外国人学習者に日本語を教える仕事

海外実績は世界の52カ国!
修了生の約4割が海外で活躍しています
短期インターンシップで、海外の日本語学校で教育実習も!
国内でも海外でも需要増!就職率96.5%!!

Point **日本語教師になるための対応講座!**

1. 文化庁指針「420時間カリキュラム」に対応「日本語学系」「言語学系」「教授法系」を並行して学ぶ
2. 日本語教育能力検定試験に対応
3. 外国人生徒相手の本格的な実践演習(模擬授業)を実施現場で求められる判断力、対応力、柔軟性を習得

無料見学会 **「2018年コース!日本語教師学習相談会」**

日本語教師になるための420時間カリキュラムを自分のペースで学習するためのプラン組み相談会です。

6/30(土)まで毎日開催!
①10:00～ ②13:00～ ③14:00～ ④15:00～
⑤16:00～ ⑥18:00～ ⑦19:00～

医療事務

いつでも、どこでも
あなたらしく輝ける仕事

診療報酬
請求事務能力認定試験
合格者5.2人に1人がヒューマン!
平成28年7月度試験において、
1,339名中258名がヒューマンの合格者

Point **ヒューマンの医療事務講座5つのポイント**

1. 少人数・クラス担任制のきめ細やかな指導
2. ずっと働ける業界標準資格がとれる
3. プロ講師から学べる現場のスキル
4. 高い就職＆合格実績
5. 1人1台のパソコン環境で現場の事務を本格的に学べる

無料相談会 **「初心者向け!レセプト体験セミナー」**

安定を求めるなら医療事務。診療報酬請求事務能力認定試験の合格率が違う!未経験、30代～50代、専業主婦みなさま活躍中!

6/16(土) 11:00～

キャリアコンサルタント

人の未来をサポート。すべての人の
「就労」「キャリア形成」を支援!

国がキャリアコンサルタントを「名称独占資格」として重視。
10万人の養成計画を明らかにした資格取得に力を入れる企業も増加中。
・子供たちのキャリア教育に関心がある。
・就職に有利な資格を取得したい
・社員や部下のモチベーションアップに
・人事担当としてキャリアアップしたい。

Point **今、日本で注目されている国家資格です。**

1. 通学・通信同時学習で最短2ヵ月で受験資格を習得
2. オリジナルテキスト＆映像学習でキャリアコンサルタントのスキルを習得
3. 学びやすい受講料と充実した学習サポート

無料セミナー **「年内受験を目指す方!お急ぎください☆ キャリアコンサルタント無料セミナー」**

6/17(日)14:00～

キャリアコンサルタントになるための個別相談会も実施

6/24(日)まで毎日相談会開催!

チャイルドマインダー/保育

働き方いろいろ
子どもと未来を
育む仕事

世界140カ国が採用
小児救急救護法を習得

Point **実践力が身に付くカリキュラム**

1. チャイルドマインダーとしての心構えを学ぶ
2. 子どもの個性を尊重し、歩幅を合わせ、よりよい人間に
3. 子どもとの信頼関係は、自分自身を知ることから始まる
4. 子どもを危険から守る、責任感と危機管理能力を養う
5. チャイルドマインダーとしての自立、夢の実現を目指す

開講 **「チャイルドマインダーまるわかりセミナー」**

保育関連の仕事に興味がある方向け【授業見学付き】チャイルドマインダーセミナー。

6/14(木)・6/17(日)・24(日)10:00～

@FM 80.7 **Human Cheers Your Way**　ON AIR 毎週土曜日 9:00～9:25

資格取得でキャリアアップを目指す、頑張る女性を応援しています!

webクーポン

アナタを変える資格取得!

◇カラー・フラワー・ブライダル・フード　◇NLP(実践心理学)　◇ネイル　◇Web・DTP・グラフィックデザイン
◇カラーセラピー・心理カウンセリング　◇メイク・ヘアメイク・アロマ　◇CAD・インテリア・製図　◇日本語教師・食育・環境アドバイザー
◇Java・ネットワーク・ITパスポート　◇Excel・Word・PowerPoint　◇医療事務・医療OA・電子カルテ　◇公務員・行政書士・社会保険労務士 …etc

Human **ヒューマンアカデミー** 名古屋駅前校

フリーコール **0120-15-4149**

詳しい情報はHPをチェック!
ヒューマンアカデミー 名古屋駅前校　検索

名古屋市中村区名駅3-26-8 KDX名古屋駅前ビル9F
ユニモール4番出口すぐ

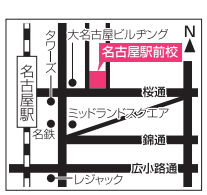

Clematis
日本初!英検+YCT認定
英・中・日 3カ国語スクール
Trilingual International School & Kinder

全講座受付中!!

幼児から高校生まで
名古屋徳重留学!
インターナショナルスクール
クレマティス 名古屋 徳重校

Clematisでは、これからの子どもたちの未来を見据え、国際言語である英語での総合教育環境を基本に、自分の思いを「話す」力、自分の思いを「書く」力を、身につけられるアクティブラーニングを展開しています。

お気軽にお問い合わせください
お電話またはwebにてお申込みください。
052-876-2111
http://seas-stars.com/clematis

新規開講 3カ国語 学童教室
インターナショナルアフタースクール 忙しいけど本気で学ばせたい!パパママ応援!!
英語・中国語+国・算・理・社 学童コース
月～金曜日 下校時間～18:00
1日スポット参加から、毎日通えるパスポートまで!
英語と中国語の校内環境で、自然に身につく会話力!

最長6時間 新一年生も、午前下校も安心!
下校時、徳重駅・近郊小学校まで
スクールバス又は徒歩でお迎え!

2018年7月までの特別価格!

学童1日スポット	5,500円
学童週1回コース	月額19,000円
学童週2回コース	月額32,000円
学童毎日パスポート	月額40,000円

学童毎日パスポート利用の場合
週最大30時間、1ヵ月約120時間
60分あたりレッスン料 約334円!
学童コース 1日スポットより 約64% OFF!
※お子様のレベルに合わせてスケジュール編成可。
※施設使用料、教材費 別途

※午前下校の場合はランチタイムもお預かりできます。(給食弁当注文可)
※長期休みはシーズンプログラムにご参加ください。(特別割引あり)
※学童毎日パスポートは9月より60,000円前後を予定しています。
※施設使用料、教材費、給食代別途　※詳しくはお問い合わせください。

	月	火	水	木	金
15:30	小学校の宿題 / 算・国・社・理 プリント学習・宿題サポート				
16:00	中国語ベーシック		中国語ベーシック	中国語ベーシック	中国語ベーシック
16:30	英ベーシックキッズ	英ロンパー	英ベーシックキッズ	英バイリンガルキッズ	英ベーシックキッズ / 英ベーシックジュニア
17:00	中国語アドバンス			中国語アドバンス	
18:00	中国語ベーシック / 英検対策3級、準2級	英ベーシックジュニア	英検対策5級、4級	英ベーシックジュニア / 英バイリンガルジュニア	英バイリンガルキッズ / 英バイリンガルジュニア

レベルに合わせ、レッスンの対象となるクラスに入ります。それ以外の時間は学校の宿題+国・算・理・社 4教科プリントで基礎力 応用力も身に付けます。
※上記は2018年3月までのスケジュールです。4月より変更になる場合がございます。

全国平均外国語指導料は60分3,000円以上です。約1/8の応援価格で子どもたちを伸ばします!

1歳児～年長児 入所児・転園児募集!
3カ国語インターナショナル幼稚舎
随時受付 要予約
見学・説明会開催!!
個別説明会 毎週水曜日 10:00～12:00

個別見学説明会1日限定 2組まで／1組およそ1時間前後
入園親子面接および、入所審査あり
お電話またはwebより参加申込をお願いします。説明会後、入所希望の方は、当日親子面接もできます。お子様とご一緒に参加ください。

保育は英語85%+
中国語10%+日本語5%のトライリンガル指導
すべては、日本で育つ、国際児のために。自然、科学、言語、文化、情操など、多分野にわたり、子どもたちに好奇心と意志を抱かせるための教育を行います。

対　象	1歳児～年長児(面接は満1歳3ヶ月より実施致します)
クラス	未満児クラス(1～2歳児)、キンダー1,2,3(年少・年中・年長)
月　謝	未満児(ハーフ9:00～12:00 週3の場合)　月額46,667円～
	キンダー(9:00～15:00 月～金)　月額74,559円
その他	早朝・延長・土曜預り、春期・夏期・冬期特別キンダーあり
	年中・年長入園は入園金割引あり　年少児より、兄弟割引あり

長期休みや土曜も登園プログラムあり!最大登園可能日数(2016年度)279日

ほぼ毎日 15:30～
幼稚園・小学生から
アフタースクール
2歳児～小学6年生、中・高生

幼・小・中・高生 英語
日程 月～土曜日

キッズ&ジュニア 中国語
日程 月・火・木・金曜日

降園後、放課後の英語レッスン!英語初心者～バイリンガル児までレベルに合わせた少人数指導
日常会話やゲームを通じ楽しく理解する幼児から、資格取得を目指す児童まで、目標やレベルに合わせたレッスン。

クラス	英語クラス／ロンパー・キッズ・ジュニア・バイリンガルキッズ&ジュニア・英検対策
	中国語クラス／ベーシック・アドバンス
費　用	週1回の場合 30分 6,900円～、60分 9,250円～

アフタースクール 年少～小6生まで
30～60分 体験レッスン無料

土曜日 7時間
サタデースクール
土曜集中英語
年少～年長児・小学1～6年生・中学1、2年生

日程 土曜日 9:00～16:00 [3時間～7時間]

ドアを開ければ英語圏!留学気分!英語力UPを本気で目指します!!
グレードやレベルに合わせた丸ごと英語環境の元、毎週異なるテーマ学習で、様々な事を学びながら知識を深めます。英検対策にも取り組みます。

クラス	レベル別レッスン編成
費　用	3時間ハーフタイム…3,796円～
	7時間フルタイム……7,130円　※施設使用料、教材費、給食代別途
その他	17:00まで延長レッスンあり

土曜日7時間集中英語留学 1日体験レッスン
7,130円 → 50%OFF! 3,565円
※施設使用料、教材費、給食代 別途

7/20～8/28
留学気分!サマープログラム 毎日 英検対策特別レッスン含む!!
夏休み 英語留学気分♪集中プログラム
幼児(2歳児～)・小学1～6年生・中学1、2年生

日程 9:00～16:00
第Ⅰ期(8days) 7/20金・23月・24火・25水・26木・27金・30月・31火
第Ⅱ期(8days) 8/1水・2木・3金・6月・7火・8水・9木・10金
第Ⅲ期(8days) 8/17金・20月・21火・22水・23木・24金・27月・28火

数百本の英会話ノック、科学実験、ワールドカルチャーズ、ソーシャルスタディーズ、英検対策、楽しいPEなどを盛り込んだ、丸ごと1日英語のシャワーで一気に実力アップ!

1日7時間! 参加日が選べる1day毎のスポット参加OK!毎日変わる、全24日間の集中レッスン!

対　象	幼児(2歳児～)・小学1～6年生・中学1、2年生
クラス	レベル別レッスン編成(英検Jr.～英検2級目標まで)
費　用	1day毎のスポット参加 ……7,130円
[年少～]※施設使用料 教材費 ユニフォーム 給食、牛乳代 別途	8日間フル参加パスポート ……各49,444円
	選べる10日間参加パスポート ……58,333円
	選べる20日間参加パスポート …107,407円
	早朝(8:00～)・延長(～18:30)……1時間1,426円

※午前(4時間)、午後(3時間)スポット参加もございます。
※2歳児は料金が異なります。詳しくはお問い合わせください

↑目の前で起る、不思議な現象に身を乗り出して見入る子どもたち。

↑英語環境に親しみ、日常生活や実験を通じて楽しく理解!

↑独自の反復式英検対策カリキュラムに真剣に取り組む。

3カ国語 インターナショナル アフタースクール & サタデースクール／当幼稚舎は、保育・知育一体の認可外施設です。
ベビー & キンダー幼稚舎 クレマティス名古屋 徳重校 ☎052-876-2111
名古屋市緑区亀が洞1丁目1205
http://seas-stars.com/clematis
クレマティスインターナショナル 検索

※表示は税別価格です。　※各コース、入園金、または入校金が必要となります。　※写真は徳重・岐阜両校のものとなります。

有効期限: 2018/7/31
【アフタースクール 年少～小6生】
最大60分 体験レッスン無料券
※アフタースクールを初めてご利用の方に限る
※1家族様に限り有効
クレマティス徳重 ☎052-876-2111

桜通線徳重駅から徒歩8分

切り取り線
有効期限: 2018/7/13
【サマープログラム 年少～中2生】
初めて参加の方(各期8日間フル参加)
ユニフォーム(クレマティスポロorTシャツ)進呈
※シーズンプログラムに初めて参加の方に限る
※1家族様に限り有効
クレマティス徳重 ☎052-876-2111

サイエンス実験に目を輝かせる子どもたち。

切り取り線
有効期限: 2018/7/28
【土曜日(サタデー)1日集中英語スクール】
7時間留学気分 体験レッスン
7,130円→3,565円
※但し、給食代、施設使用料、テキスト代別途。
※サタデースクールを初めてご利用の方に限る
※1家族様に限り有効 ※コピー可
クレマティス徳重 ☎052-876-2111

オリジナルのワークシートで読む力、書く力を養う。