



●あなたのお宅の防火・防災診断 いたします! **無料**

火災予防や災害対策についてプロがアドバイス

消防職員が訪問し、火災予防・地震対策などをプロの視点で具体的にアドバイス。所要時間は30分程度(応相談)

日時/月曜～金曜日(祝休日を除く)
9時30分～16時30分

対象/市内在住で原則65歳以上の方を含む世帯
申込/電話でお住いの区の消防署予防課
受付/随時
案内配布/区役所情報コーナー



問合せ/お住いの区の消防署予防課、または
消防局予防課
Tel.052-972-3543 Fax.052-972-4196

●伊勢湾台風展 **無料**

港防災センターにて開催中!

国内の明治以降の台風としては、死者・被害額ともに最大であった伊勢湾台風から57年。当時の様子や被害状況、名古屋市の防災施策をパネル展示にて紹介。

日時/11月26日(土)までの開館日
9時30分～16時30分
アクセス/地下鉄名城線「港区役所」駅
1番出口 徒歩3分



問合せ/港防災センター(港区港明一丁目12-20)
Tel.052-651-1100 Fax.052-651-6220
(月曜、ただし祝休日の場合は翌平日、第3水曜日休み)
HP.www.minato-bousai.jp

10月の

PickUp

お薬手帳を携帯しましょう

処方された薬の名前や飲む量、回数、注意することなどを記録するお薬手帳は、薬の処方歴や副作用歴などが確認できます。災害時も「お薬手帳」で必要な薬がすぐに分かります。普段からお薬手帳を活用し、携帯しましょう。

問合せ/健康福祉局環境業務課
Tel.052-972-2651 Fax.052-972-4153

集まれ!愛岐の里山たいけん隊 秋の里山にいこう!

秋の恵みの収穫・五平餅作り・自然観察など。

日時▶11月19日(土)9時～16時30分

場所▶愛岐処分場

(岐阜県多治見市諏訪町字川西75)

対象▶小学4年～中学2年生。抽選で30人

料金▶1,500円

受付▶10月28日(金)まで

申込▶ファックスかEメール(氏名・学年・性別・住所・電話番号・ファックス番号・Eメールアドレス・アレルギーの有無を記入)で下記へ

問合せ/「なごや環境大学」実行委員会
(エコバルなごや内)
Tel・Fax.052-223-1223 E-mail:jimu@n-kd.jp
(月曜、ただし祝休日の場合は翌平日休み)

秋のファミリーウォーキング

地下鉄「神宮西」駅を出発し、宮の渡し公園・七里の渡しや白鳥庭園などを巡る約6kmのコース。

日時▶11月12日(土)9時受付。小雨決行

人数▶抽選で50組(1組5人まで)

料金▶1組500円

申込▶往復はがき(参加者全員の氏名・年齢・住所・電話番号を記入)で下記へ

受付▶10月24日(月)必着

問合せ/市レクリエーション協会
(〒460-8508教育委員会スポーツ振興課内)
Tel.052-971-1026 Fax.052-972-4417



市政広報 テレビ・ラジオ番組

市ウェブサイト | テレビ・ラジオ | **検索**

テレビ番組(字幕放送あり)

●名古屋市政情報番組ナゴヤでしよ!

4ch中京テレビ 日曜日 17時25分～17時30分

(再放送/火曜日 1時29分～1時34分)

名古屋市長の予備校講師

「林修先生」が出演!

市政情報を分かりやすくお伝えします。



●おもてなし隊なごや

6chメーテレ 水曜日 18時56分～19時

(再放送/土曜日5時17分～5時20分)

名古屋おもてなし武将隊が施設や
行幸事などを紹介します。

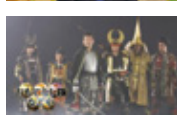

ラジオ番組

●NAGOYA CITY HAPPY LIFE NAGOYA!

ZIP-FM 77.8MHz

月曜・金曜日 9時30分ごろ～

月曜日は「PEACHY.」内、

金曜日は「GOODY」内で放送。

名古屋市の情報をお届けします。



●名古屋市インフォメーション

東海ラジオAM1332kHz/FM92.9kHz

月曜・水曜・金曜日 10時35分ごろ～

火曜・木曜日 8時24分ごろ～ 土曜日 9時10分ごろ～

施設やイベント情報を分かりやすくお伝えします。



なごや市民NEWS

人口/2,303,451人 世帯/1,070,756世帯 面積/326.45km² (平成28年8月1日現在)

ニューリリース

● 防災情報の入手方法 いざという時のために知っておこう!

名古屋市では、地震や大雨などの災害が発生した時または災害が発生する恐れがある時は、防災に関する情報をテレビ・ラジオ・防災スピーカーだけではなく、スマートフォンなどの携帯電話を利用して入手できるようにさまざまな取り組みを行っています。

きずなネット防災情報

災害時は避難に関する情報や生活支援情報などを、平常時は防災・減災に役立つ情報をお届けする登録型のメール配信サービスです。

登録方法

m.saigai@cep.jpへ空メールを送信し、返信メールの内容に沿って登録してください。

こちらからも
アクセスできます▶



名古屋市防災アプリ

名古屋市における災害の被害想定、避難所や津波避難ビルなどの避難所情報を表示するアプリです。GPS情報と連動して、カメラで撮影された実写の映像に現在位置の防災情報を合成して表示します。

※アプリ利用料無料
(通信料必要)

アプリのダウンロードはこちら

iOS端末をご利用の方は
こちら▶



アンドロイド端末をご利用の方は
こちら▶



緊急速報メール

携帯電話事業者では、気象庁から配信される緊急地震速報、津波警報や気象等に関する特別警報とともに、地方公共団体から配信する災害・避難情報を一斉配信するサービスの提供を行っています。

※対応する機種に限ります。詳しくは携帯電話の販売店などにご確認ください。

名古屋市水防情報システム(NICOS)スマートフォン版

名古屋市水防情報システムは、市内および周辺部の雨量や河川水位の状況などをインターネット上に掲載し、情報提供するサービスです。市民の皆さまの早期避難の判断および被害の軽減につなげるため、より閲覧しやすいスマートフォン版の運用も始めました。

雨量情報

市内および周辺部の45カ所に設置された雨量計により、10分ごと・1時間ごとなどに計測した雨量をお知らせします。



水位情報

市内および周辺部の52カ所に設置された水位計により、10分ごとに観測した河川の水位をお知らせします。



▶スマートフォンをご利用の方はこちらからアクセス

問合せ/防災危機管理局危機対策室
Tel.052-972-3526 Fax.052-962-4030

10月おでかけスポット

名古屋市蓬左文庫 尾張徳川家に伝わる本や資料を一般公開

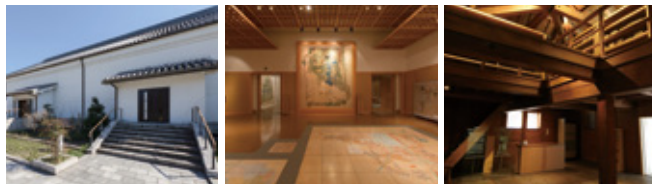

尾張徳川家の旧蔵書を中心に、優れた古典籍を所蔵する日本屈指の文庫。閲覧室で蔵書を公開しているほか、展示室では隣接する徳川美術館とともに、大名文化の粋を味わえる企画展を開催しています。屋根を支える木組みが特徴的な旧書庫(登録有形文化財)は無料公開。展覧会と同時に足を運んでみては。【特別展ザ・ベスト@トクガワ】開催中~11/6(日)徳川美術館と蓬左文庫に伝わる尾張徳川家伝来の宝物や書物のうち、選りすぐりの逸品を一挙公開!

住所/名古屋市東区徳川町1001 Tel.052-935-2173
開館時間/(展示室)10時~17時(入場は16時30分)
(閲覧室)9時30分~17時
休館日/月曜日(祝日の場合は翌平日)
入館料/(展示室・徳川美術館と共通観覧)一般1,200円、高大生700円、小中生500円 ※土曜日は小中高生無料、20名以上の団体は一般200円、その他100円割引(閲覧室)無料
交通アクセス/市バス「徳川園新出来」より徒歩3分
JR中央本線「大曽根」南口より徒歩10分



News

ピックアップニュース

名古屋発信!

10月号新着ネタ
新店情報はこちらまで。
tel.052-220-5131



「中山道ぎふ17宿歩き旅2016」はご当地グルメやものづくり体験、宿場の散策など、多種多様なプログラムを用意しています。予約の際は、公式HP <http://nakesendo.asia>からお申込みください。



「10月15日(土)、16日(日)」の「関ヶ原合戦まつり2016」を皮切りに、ウオーキング、東西グルメ、ファミリーイベントなど、楽しい企画が盛りだくさんの1週間です!

耐震相談の窓口も開設!

『行政・法律なんでも相談所』

『国・県・市による行政・法律なんでも相談所』

10月21日(金) 10時～15時

場所/ナディアパーク3階

デザインホール相談無料・秘密厳守

税金、登録、雇用、マイナンバー、近隣トラブルなど、生活の困りごとのご相談を受け付けます。今年は耐震相談窓口も開設。子育て中・就活中・働き盛り世代など、どなたでもお気軽にご利用ください。

【ご相談内容】税金、登記、雇用、労働、年金、道路、通信、出入国管理、自動車検査、消費生活のトラブル、DV、女性の悩みごと、交通安全、マイナンバー、施設・設備の改善、土地の境界、相続、金銭貸借、情報公開・個人情報保護手続案内 など。予約不要、先着順(但し法律相談は、定員に達し次第、受付を締切の場合あり)。



問い合わせ
中部管区行政評価局
TEL/052-972-7415



世界農業遺産認定記念展 「里川 長良川の生き物たち」

開催期間/10月17日(日)まで 会場/長良川うかいミュージアム 2階 特別展示室
「清流長良川の鮎～里川における人と鮎のつながり～」が世界農業遺産に認定されました。本展では、世界農業遺産に認定された長良川上中流域(岐阜市、関市、美濃市、郡上市)の「里川」や、周囲に広がる「里山」に生息する生き物たちのはく製等を展示。オリジナルグッズもあり、大人から子どもまで楽しみながら鑑賞できます。市民講座も開催され、長良川をより深く知ることができます。

第6回市民講座
「清流長良川の鮎」
世界農業遺産認定記念～川に生きる～
講師/新村 安雄氏(フォトエコロジスト)
10月2日(日)13時30分～15時
参加無料・定員30名(先着順)
E-mail、FAX、往復はがきで下記へ、
10月1日(土)までに申込。

長良川うかいミュージアム
住所/岐阜県岐阜市長良51-2
TEL/058-210-1555 FAX/058-233-6658
E-mail/info@ukaimuseum.jp
展示室観覧料/大人500円、小人250円

観光の秋が到来!

イベント満載、岐阜の旅に出かけよう!

期間/中山道ぎふ17宿歩き旅:10月1日(土)～11月27日(日)

関ヶ原イベント:10月15日(土)～10月23日(日)

10月はイベントが盛りだくさん!中山道を舞台とする秋の一大イベント「中山道ぎふ17宿歩き旅2016」に加え、関ヶ原古戦場一帯では、関ヶ原合戦にまつわるイベントを多数開催!ぜひこの機会に、秋の岐阜旅を楽しんでください。

問い合わせ 中山道ぎふ17宿歩き旅2016 TEL/0584-71-6134

関ヶ原イベント(岐阜県庁観光企画課) TEL/058-272-8396

名古屋市立大学

市民公開講座

会場/名古屋市立大学
桜山キャンパス 他

要申込(受講料各回500円)

市民公開講座は、市民のみなさんへの生涯学習機会の提供を目的として、最新の研究成果や市民の関心の高い「健康」をはじめ、6学部7研究科を持つ本学ならではの多彩なテーマで実施する公開講座で、10～11月にかけて開催しています。

問い合わせ 名古屋市立大学事務局
学術課公開講座担当
TEL/052-853-8308
<http://www.nagoya-cu.ac.jp/science/contribution/event/cat02.html>



- ◆10月15日(土)13時～14時50分
医学研究科「災害から自分と家族を守るための医療を勉強しましょう」
- ◆11月3日(木)
13時30分～16時30分
経済学研究科「自然を拓く東海の歴史」
- ◆11月20日(土)13時30分～15時
人間文化研究科「『リニア・インパクト』を見据えた都市戦略」
- ◆11月23日(火)
13時30分～16時30分
芸術工学研究科「グラフィックとテクノロジー:イノベーションを追い求めて」
※他講座も開講します。

商店街を本物のラクダが通る!? 第39回 大須大道町人祭



10月15日(土)・16日(日)

※ラクダは15日のみ出演

場所／大須商店街

190年前の文政9年(1826年)に大須東門前でラクダの祭礼行列が行われていたことにちなみ、今年は当時を再現。大須大道芸(見世物)の起源と思われるラクダを呼び、大道芸人とも商店街を練り歩きます。華やかなおいらん道中も見逃しません!



街と芸人が一体になった大須大道町人祭。

問い合わせ 大須商店街連盟
TEL／052-261-2287 <http://osu.co.jp/>

お得に美味しく食べ歩き! 「なごやめし博覧会2016」

10月1日(土)～11月13日(日)

なごやめしを思いっきり楽しめる最大級の食べ歩きイベント。約280店舗が参加する「なごやめし食べ歩き」は、名古屋市内をはじめセントレア、高速道路SA・PAでも味わうことができます。新たななごやめしを決める「新なごやめし総選挙」も開催。気になるお店はHPでチェックして!



グランプリ / 菓子処 とらまる「ぱんだ(武将隊Ver.)2種セット」



進グランプリ / 大須リブル「味噌とんちゃん唐揚げ串」



敢闘賞 / 名古屋肉味噌カレー研究所「名古屋肉味噌カレー」

チケット / 5枚綴り 3,000円、2枚綴り 1,240円。チケットぴあ、e+ (イープラス)、観光案内所、ホテル、飲食店等で販売中。

問い合わせ
実行委員会事務局
TEL／052-202-1677
<http://www.nagoya-meshi-expo.com/>



咲楽編集部厳選!

今月の Pick Up

人気のリアル脱出ゲーム、最新作! 夜の遊園地が魔物に支配される!?



『夜の魔王城からの脱出』

日時 / 11月18日(金)～20日(日)、

11月22日(火)・23日(水)・祝

19時30分スタート

場所 / ナガシマスパーランド

リアル脱出ゲーム人気シリーズの最新作。舞台は、魔王城と化した閉園後の遊園地。広大なフィールドに張り巡らされた謎や暗号を解き明かし、無事に時間内に脱出することはできるのか?

チケット / 前売(一般)3,400円、(学生)2,900円、当日券3,900円

※遊園地入園券付・未就学児入場無料。

前売券が完売した場合は当日券販売はありません。

問い合わせ 「夜の魔王城からの脱出」三重公演事務局 TEL／052-954-1107(平日10時～18時)

ミュージカル『リトルマーメイド』

10/16(日)、名古屋四季劇場にて開幕!



©Disney

公演期間 / 10月16日(日)～

2017年6月30日(金)公演分まで発売中

場所 / 名古屋四季劇場(中村区名駅南2-11-11)

新たに誕生した名古屋四季劇場のオープニングを飾る『リトルマーメイド』がついに開幕!観客を神秘的な海の世界へと誘う、驚きと興奮に満ちた新次元のミュージカルをお見逃しなく。

◆チケット / S席10,800円、A席8,640円、B席6,480円、C席3,240円、【ファミリーゾーン】S席子ども5,400円、A席子ども4,320円

※子ども:公演当日3歳以上、小学校6年生以下



問い合わせ
劇団四季 名古屋オフィス TEL／052-589-8758
劇団四季 予約センター TEL／0120-489444(10:00～18:00)

エステサロン カラー ☎052-231-3162

★小顔フェイシャル ※10回券→80,000円

+首&デコリテリパコース

初回お試し10,000円→5,000円

★アロマ経絡 ※10回券→80,000円

トリートメント(肩・背中)

初回お試し10,000円→5,000円

※コピー可 ※1組全員使用可 ※他券併用不可

有効期限 2016年10月31日

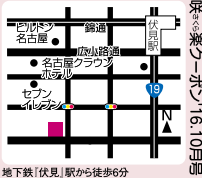

清潔感漂う店内、完全個室あり!

中区 栄 8/18 NEW OPEN

エステサロン カラー

超音波技術+絶妙な手技で経絡トリートメント&リンパケアをすることでむくみや筋肉のハリを改善&老廃物の排出を促進 美肌効果UP!



たっぷり60分!最新の超音波技術で癒されながら理想的な結果を出します~

開店記念キャンペーン 女性に人気コースオススメ!男性も大歓迎!

★小顔フェイシャル+首&デコリテリパコース 5,000円

(60分)10,000円→50%OFF 初回お試し ※10回券→80,000円

★アロマ経絡トリートメント(肩・背中) 5,000円

(60分)10,000円→50%OFF 初回お試し ※10回券→80,000円

SHOP DATA

住 中区栄1-16-16

チサンマンション栄207

営 10:00~22:00

休 月曜

☎052-231-3162

☎090-6755-9888



お客様の満足度を重視し、長く通って頂ける信頼のおけるエステサロン作りを徹底しております!笑顔で皆様のご来店をお待ちしております!

咲くら楽編集部発信
最旬シヨップ情報

New
& Open
Renewal

2016
October

10

SAKURA-SPECIAL-EDITION

オープン&リニューアル

新店情報は編集部まで。

tel.052-220-5131

あなたの街に新しく誕生するお店。最近、新しくなった気になるお店など、編集部まで情報をぜひお寄せ下さい♡街の旬ネタいっぱいのお楽しみを!

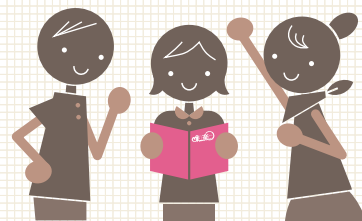

西三河の人気焼き肉店
一色町に待望のOPEN

西尾市 一色町 10/3 NEW OPEN

七輪工房 やきまる。一色店

精肉店直営!厳選された鮮度抜群の黒毛和牛をお値打ち価格で提供する西三河の人気焼き肉店が西尾市一色町に新店OPEN!お値段・美味しさはそのまま、オーダーはタッチパネルシステムを導入!オープンから3日間は看板メニュー【和牛カルビ】を人数分サービス★

店主自信の極上牛をどうぞ。

★牛カルビ 390円

★和牛カルビ 690円

★和牛赤身ロース ... 790円

★牛塩タン 680円

★牛ホルモン 580円

★牛ハラミ 690円

※表示金額は全て税別です。

10/17(月)~19(水)はお休みさせていただきます。

SHOP DATA

住 西尾市一色町赤羽浜田66-5

営 11:00~23:00

(L02:00)

休 無休 P 20 席 86

☎0563-65-0505



とろける旨さの看板メニュー和牛カルビ税別690円をはりばり焼肉をお楽しみください。精肉店直営ならではの破格値で提供!洗練された空間でごゆっくり焼肉をお楽しみください。

やきまる。一色店OPENイベント開催

10/3(月)・4(火)・5(水) 3日間限定

A5等級黒毛和牛使用

和牛カルビ 通常1人前690円

人数分×無料サービス

※10月3日(月)・4日(火)・5日(水)はお席のお時間2時間制となります。

東区近くにオープン
本格鉄板料理台所

千種区 萱場 9/1 NEW OPEN

鉄板台所 いっちょうら

旬の魚介・上質なお肉など、厳選した食材を店主熟練の腕で仕上げます。素材の旨さが一番引き立つ焼き加減をご提供。日本酒やワインなどお酒にもこだわっています。宴会や家族連れ、女子会等、幅広いシーンで活用できる居心地の良いお店です◎



←輪廓と温かな空間をおもてなし

SHOP DATA

住 千種区萱場2-3-35

レジデンス大和 1F

営 16:00~24:00

夜10時以降入店可

休日曜 26

☎052-739-7566

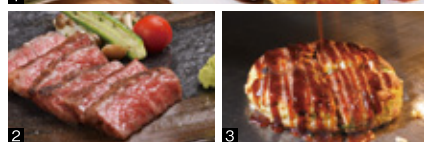

1) 咲楽限定!贅沢コース 2) 黒毛和牛イチボステーキ 3) お店オリジナルのふわふわお好み焼き

★咲楽限定!贅沢コース

通常5,000円→ 3,500円 (税込)

※黒毛和牛イチボステーキ50g

or 活アワビステーキ1個

※豚肉と卵のふわふわお好み焼き ※自家製冷奴

※本日のサラダ ※豚ヒレやわらか串カツ

※だし巻き卵 ※カニトースト ※りんごのシャーベット

+1,800円で120分飲み放題付き

やきまる。一色店 ☎0563-65-0505

3,000円以上ご飲食の方 ご飲食代金

平日10%OFF

土日5%OFF

※コピー可 ※1組全員使用可 ※他券併用不可

※ファミリースーツご注文時は使用不可 ※コース使用不可

有効期限 2016年10月31日



鉄板台所 いっちょうら ☎052-739-7566

① 咲楽限定!贅沢コース 3,500円 (税込)

通常5,000円→

② お食事の方 ワンドリンクサービス

※①、②併用不可 ※2名様~ ※コピー可 ※他券併用不可 ※1組全員使用可 ※カード可

有効期限 2016年10月31日



「ナゴヤドーム前矢田駅」より徒歩10分

ニューリリース