チャールズ・ファジーノ来日3Dアート展

5月15日(月)～5月30日(火)

時／10時～20時
所／ジェイアール名古屋タカシマヤ 9階 特設会場

アメリカを中心に世界的に活躍する3Dポップアーティスト チャールズ・ファジーノ。独自のスタイルで描き上げた、躍動感あふれる色鮮やかで楽しい"飛び出すアート"を、この機会に体感してみては。

料金／入場無料

問合／ファジーノ日本総代理店 ハイスピリッツ&ユウ(株) tel.06-6541-5417

第20回国際福祉健康産業展「ウェルフェア」2017、開催決定!

5月18日(木)～20日(土)

時／10時～17時
所／ポートメッセなごや（名古屋市港区金城ふ頭2丁目2）

中部地区最大級の福祉・健康産業展。ロボットや移動機器、施設・住宅用設備、食品・食材などの最新機器・サービスなどを展示します。また「認知症」「脳卒中リハビリ」「ビジネスセミナー」など講演会も多数開催。企画展示では「トップアスリートを支える競技用車いすの世界」と「20年前の福祉車両」が展示されます。見て、触れて、体験して、現在の福祉にまつわるすべてを学べます。

問合／名古屋国際見本市委員会事務局 tel. 052-735-4831

名古屋・栄で開催! タンザニアの現代アート「ティンガティンガ原画展」

5月19日(金)～28日(日)

時／10時～17時（金・土・日曜は10時～18時 ※最終日は16時閉場）
所／妙香園画廊6F（名古屋市中区栄3-14-14）

約40名もの画家達が『この恵み多き星、『地球』に住むもの同士、みんなで仲良く、共に生きていこう」というテーマのもとに想いを込め描いた特別作品約150点を展示。現地ティンガティンガ芸術村の臨場感を再現します。また、来日人気画家ムテコ氏による公開制作が連日披露されたり、名古屋の風景を描いたご当地作品「Jambo! NAGOYA」が披露されるなど見どころがいっぱいです。

問合／株式会社パラカ tel. 06-6763-1155

「駅ちかウォーキング」潮風感じる藤前干潟とリニア・鉄道館を満喫!

5月20日(土) ※雨天決行（荒天中止）

【参加無料】【事前申込不要】
スタート受付／9時30分～11時
スタート駅／地下鉄「築地口駅」

藤前干潟では野鳥観察を楽しめ、リニア・鉄道館では鉄道の歴史や技術に親しめます。家族や友人と出かけませんか。

◆コース／築地口駅～中之島川緑地～十一屋川緑地～稲永東公園～稲永公園～藤前干潟～名古屋市野鳥観察館～稲永ビジターセンター～上下水道局空見スラッジリサイクルセンター～◎リニア・鉄道館～あおなみ線金城ふ頭駅（距離約8.9km・所要時間約2時間10分）※◎は有料施設。立ち寄る場合は各自負担

問合／名古屋市交通局乗客誘致推進課 tel.052-972-3816（土・日・祝を除く9時～17時30分）※当日の開催可否 交通局テレフォンセンター tel.052-522-0111（当日朝8時以降）

約40会場、約450組のアーティストが名古屋を盛り上げる!

5月13日(土)・14日(日)

時／11時～（一部会場を除く）※小雨決行※会場により開催時間は異なります※荒天候による時間の変更や中止になる場合がございます
所／矢場公園ほか栄ミナミ地区一帯・大須・久屋・名駅・金山約40会場

『人と地域の活性化』と『新しい文化の創造』をテーマにした音楽フェスティバル!名古屋市内の様々なステージで、活気に満ちた音楽が響き渡ります。

◆料金／無料（一部会場を除く）

問合／栄ミナミ音楽祭事務局 tel. 052-251-1517

2017 茶臼山高原「芝桜まつり」

5月13日(土)～6月4日(日)

時／開園時間8時30分～18時
所／茶臼山高原 芝桜の丘（北設楽郡豊根村坂宇場字御所平70-185）

標高1,358メートル。萩太郎山の頂上付近に広がる色鮮やかな芝桜の絨毯。平成19年度から植栽をはじめ、現在では22,000平方メートルの広大な敷地に40万株の芝桜が咲き誇っています。ピンク、白、淡青、青紫など色と形が違う6種類の芝桜が織りなす天空の花回廊で、爽やかな初夏を満喫できます。芝桜まつりの開催期間中は、苗の販売も行っています。好みの種類の苗を購入して、お家でも芝桜を楽しんでみませんか?

◆料金／入園無料

問合／茶臼山高原 tel.0536-87-2345

世界最大級のバラ園で「春のバラまつり」開催!

5月13日(土)～6月18日(日)

時／平日9時～17時、土・日曜8時～18時 ※5月13日(土)・20日(土)・27日(土)、6月3日(土)・10日(土)はナイトローズガーデン開催のため20時30分まで
所／花フェスタ記念公園（可児市瀬田1584-1）

「世界の薔薇をあなたへ」をテーマに世界のバラをとことん楽しめるガイドツアーやコンサートなどイベントが充実。さらにオリジナル弁当や限定グルメ＆スイーツも気になるね!下記関連項目またはWEBもチェックだ!

入園料／大人1,000円、高校生以下無料

問合／花フェスタ記念公園 tel.0574-63-7373
www.hanafes.jp/hanafes
関連項目／読者プレゼント頁

©秋本治・アトリエびーだま／集英社

こち亀展 ～こちら東区 テレピアホール派出所

開催中～5月14日(日)

時／10時～18時※入場は閉場30分前まで
所／テレピアホール（名古屋市東区東桜1-14-25）

「両さん」でおなじみの国民的ギャグ漫画"こちら葛飾区亀有公園前派出所"。2016年に惜しまれつつ連載を終了しましたが、連載40周年＆コミックス200巻到達を記念した「こち亀展」をテレピアホールにて開催中。

料金／大人1,200円、中・高生600円、小学生以下無料

問合／東海テレビ放送 事業部 tel.052-954-1161
http://tokai-tv.com/events/kochikame/

2017. May NAGOYA sakura net

咲楽編集部厳選!

Pick Up News

情報取得はこちらまで

ピックアップニュース

モバイル咲楽

名古屋咲楽編集部 tel.052-220-5131

E-mail nagoya@ad-kit.co.jp

これからの季節にお勧め。豪快な川下りで爽快に!

運行中～11月30日(木)

時／9時30分～16時 ※11月は15時迄
所／長野県飯田市松尾新井（弁天港～時又港までの6km）

気持ちいいマイナスイオンを浴びよう!約35分の手こぎ舟は自然を満喫するのに◎。詳しくはWEBの最新情報をチェック下さい。

◆乗船料金／大人（中学生以上）2,400円、小人（小学生）1,200円 ※幼児（生後6ヶ月以上）は大人1名につき1人無料
◆駐車料金（弁天港）／普通車400円、マイクロバス1,000円、自動二輪100円 ※無料シャトルバスご利用の方のみ
◆アクセス／中央自動車動「飯田IC」から車で20分またはJR飯田線「伊那八幡駅」から車で5分

問合／天竜舟下り株式会社 tel.0265-24-3345
http://gokai-tenryu.com/ facebook／@tenryuhunakudari
関連項目／読者プレゼント頁

こども説明会「シーボルトの動植物園」を開催!

5月6日(土)

時／13時30分～（13時開場）
所／名古屋市博物館（名古屋市瑞穂区瑞穂通1-27-1）

シーボルト肖像〈ブランデンシュタイン＝ツェッペリン家蔵〉
©Brandenstein-Zeppelin Family Archives (SAB)

100名限定!同館で6月11日（日）まで開催中の特別展「よみがえれ!シーボルトの日本博物館」の子ども向け説明会。「ニッポン」に憧れ、オランダ商館の医師としてやって来たシーボルトによる日本の生活文化に関する研究の功績を、分かりやすく楽しく学べます。シーボルトが魅せられ、ヨーロッパの人々に見せようとした「ニッポン」の姿に迫るヒントに迫ってみては。

◆料金／無料

問合／名古屋市博物館 tel. 052-853-2655

「太閤まつり」秀吉公誕生の地が盛大に賑わう

5月13日(土)・14日(日)

時／10時～20時
所／中村公園一帯（中村区中村町高畑68）

中村出身の英傑・豊臣秀吉を偲び、毎年開催される豊國神社の例祭「太閤まつり」。2日目には豊太閤頭巾行列や出世稚児行列をはじめ、各町内から神輿や踊りの行列が繰り出し、大勢の見物人で賑わいます。公園内にある文化小劇場や野外ステージでは、各種催しものを実施。屋台とともに一帯が盛り上がります。新緑が青空に映える爽やかな5月。家族や友人を誘って、昔懐かしいお祭りに出かけませんか。

問合／豊國神社 tel.052-411-0003

ワイワイタイランド

名古屋のど真ん中 栄・久屋大通公園にタイがやってくる!

6月3日(土)・4日(日)

時／10時～20時　※雨天決行
所／久屋大通公園「久屋広場」、「エンゼル広場（予定）」（名古屋市中区栄3丁目65番地）

バンコクストリートを思わせる「タイフェスティバル名古屋2017」が開催!ところせましとタイフード屋台が立ち並び、タイのフルーツ、タイ食材や雑貨も手に入り、タイ式リラクゼーションなどのブースも目白押し。ステージではタイ舞踊やタイ式キックボクシング（ムエタイ）、タイPOPライブなど楽しいイベントが行われます。タイの魅力を目一杯堪能できる二日間です!

問合／タイフェスティバルin名古屋実行委員会
tel. 052-951-1112

「なごや水フェスタ」鍋屋上野浄水場を年に一度だけ一般開放!

6月4日(日)

時／10時～15時
所／鍋屋上野浄水場（名古屋市千種区宮の腰町1-33）

水道週間（6月1日～7日）にちなんで今年も「なごや水フェスタ」を開催。会場となる鍋屋上野浄水場は、一年に一度この日だけ一般開放されます。水源の木曽川をはじめとする木曽三川流域の自治体や関連団体による「木曽三川マルシェ」では、各地の特産品や郷土芸能が集合。その他、水道の仕組みがわかる「施設見学ツアー」や、市指定有形文化財に登録された「鍋屋上野浄水場旧第一ポンプ所」の公開など、企画が目白押し!

問合／名古屋市上下水道局広報サービス課
tel. 052-972-3608

東海地区最大級の名古屋のアートイベント クリエーターズマーケット

6月17日(土)・18日(日)

時／11時～18時
所／ポートメッセなごや（名古屋市港区金城ふ頭二丁目2番地）

アクセサリーや服、雑貨やクラフト、家具。そしてアートや写真、イラストなど様々なジャンルが揃う「つくるひと」の大祭典!北海道から九州まで、プロもアマも含めた約4,500人もの「つくるひと」が会場に集合し、様々な作品で人々を魅了します。ビジネスチャンスも楽しい出会いもミックスされたこのギャラリー＆マーケットにぜひ立ち寄ってみて下さい。

◆料金／900円（小学生以下は大人一人につき二名まで無料）
※前売り券1日券750円、2日券1,300円（5月12日（金）より前売り券販売開始）
問合／クリエーターズマーケット事務局
tel.052-253-6601（平日10時～18時）◎関連項目／読者プレゼント頁

2万人の鼓動TOURS ミュージカル「赤毛のアン」

8月21日(月)

所／日本特殊陶業市民会館（名古屋市中区金山1-5-1）

明るく前向きに生きていく大切さを教えてくれるミュージカル「赤毛のアン」が、今年も名古屋に帰ってきました。ひとりでも多くの方に、ミュージカルの楽しさや素晴らしさに触れてもらいたいという思いから、公演チケットの券売はせず全席無料で招待。ただ今チケットプレゼントキャンペーンを実施中。詳しくは下記まで。

問合／「赤毛のアン」チケットキャンペーン事務局
フリーコール0120-901-597（土日祝を除く10時～18時）
開設期間　4月1日（土）～8月31日（木）
http://www.st-musical.com/ ◎関連項目／読者プレゼント頁

第12回 ビーチライフ in新舞子

5月28日(日)

時／9時～16時
所／新舞子マリンパーク　ブルーサンビーチ（知多市緑浜町2）

4人1組のチームでビーチつなひきなど4種の競技を行う「ちびっこビーチ運動会」を始め、新舞子deビーチバレー（一般参加型の男女混合4人制大会）、ビーチフラッグス、ビーサンとばしなど、夏前の海辺で楽しめるイベントが盛りだくさん!ビーチライフin新舞子にあわせて、中部みなとオアシス（蒲郡・津・鳥羽・焼津・御前崎・沼津・知多市）による観光物産展も開催。各市を代表する特産品が出店されます。

問合／知多市役所商工振興課 tel.0562-36-2664
www.city.chita.lg.jp

第28回 トヨタ博物館クラシックカー・フェスティバル

5月28日(日)

時／8時45分～16時※雨天決行
所／愛・地球博記念公園（モリコロパーク）（長久手市茨ケ廻間乙1533-1）

第28回目となるトヨタ博物館主催のクラシックカーフェスティバルが、今年も盛大に開催されます。オーナー自慢のクラシックカー約150台が、長久手市内をかけぬける公道パレードは圧巻の見ごたえ!

料金／入場無料

問合／トヨタ博物館
tel.0561-63-5151開館時間9時30分～17時
休館日　月曜（祝日の場合は翌日）

©Studio Ghibli

映画の主人公になって春の植物を見つけよう!

開催中～5月31日(水)※休館日を除く

時／10時～16時30分（土日祝9時30分～）※入館は閉館の30分前まで
所／愛・地球博記念公園（長久手市茨ケ廻間乙1533-1）

映画「となりのトトロ」の世界に出てきた「サツキとメイの家」は、昭和30年代の懐かしい光景が広がる人気のスポット。この時期、庭には色とりどりの植物が咲き、可憐な姿を見せています。有料入館者の方には、受付にて植物観察用紙を配布中!

◆料金／サツキとメイの家観覧料必要　大人510円、4歳以上中学生以下250円
◆休園日／月曜（祝日の場合は翌平日）※5月1日は開園
問合／愛・地球博記念公園管理事務所
tel. 0561-64-1130

名駅エリア観光で必見!大空を悠々と泳ぐ色とりどりの鯉のぼり

開催中～5月31日(水)

時／9時～19時（休園日を除く）
所／ノリタケの森（名古屋市西区則武新町3-1-36）

名古屋駅近くの観光スポットのひとつ、「ノリタケの森」。そのシンボルである6本煙突のモニュメントの間を色とりどりの鯉のぼりが約50匹泳ぐ恒例のイベントを開催中。また園内にはノリタケの歴史を知ることができるウェルカムセンターやクラフトセンター・ノリタケミュージアム、絵付け体験コーナーなど見どころや楽しみが盛りだくさん。

◆詳細／月曜休園［5月1日（月）は営業］
園内施設10時～17時（ショップは18時まで）
問合／ノリタケの森 tel.052-561-7290（10時～18時）

リニモ新緑ウォーキング 風薫る爽やかな季節、リニモ沿線で歩こう!

①5月20日(土)
②5月28日(日)
※雨天決行（荒天中止）

【参加無料】【事前申込不要】

「①新緑のモリコロパークと介助犬フェスタウォークコース」「②モリコロパークに名車が集うトヨタ博物館クラシックカー・フェスティバルへGO!!コース」を開催。参加者にはオリジナルピンバッジをプレゼント。ウォーキングは6月にも開催予定。

◆スタート受付／①9時30分～11時30分②8時30分～11時
◆ゴール受付／①14時30分まで②15時まで
◆スタート駅／①はなみずき通駅②愛知環状鉄道 瀬戸口駅
問合／愛知県振興部交通対策課
tel.052-954-6127（土・日・祝を除く9時～17時）
※当日の開催可否 専用ダイヤル tel.0561-61-6238（当日7時～11時30分）

乗鞍山麓五色ヶ原の森で大自然の懐に抱かれてみませんか?

5月20日(土)～

5月20日（土）から「乗鞍山麓五色ヶ原の森」入山ツアーがスタートします。コースは、せせらぎの音と光のコントラストが楽しめる「シラビソコース」、雄大な滝の連続に圧倒される「カモシカコース」の2種類があり、異なる魅力が味わえます。森を知り尽くしたガイドとともに、手付かずの自然を体感してみませんか?

申込・問合／五色ヶ原の森ツアーセンター tel.0577-79-2280
fax.0577-79-2288　HP／http://goshiki2004.com/
※五色ヶ原の森は入山予約及びガイド料が必要です。

NAGOYA 酒蔵まつり ―2017・青葉酒―

5月27日(土)

時／12時～13時45分、14時45分～16時30分、17時30分～19時15分
所／テレピアホール（名古屋市東区東桜1-14-25 テレピアビル2階）

愛知、岐阜、三重の50の蔵元がテレピアホールに集結。蔵元のみなさんとの会話やおつまみを楽しみながら、初夏らしい爽やかな香りと味わいの日本酒約150種類の中からお気に入りを見つけてみては。

※完全入替・定員制 ※途中入退場可 ※ロビー開場は各回スタートの10分前を予定
◆料金／入場チケット3,500円（オリジナル3勺おちょこ、酒札20枚、オリジナルストラップ付き"和らぎ水"を含む。）
問合／NAGOYA酒蔵まつり事務局 tel.052-308-5150

第2回 わんわんラグーナ

5月27日(土)・28日(日)

時／10時～18時　※パーク閉園21時頃まで滞在可
所／ラグーナテンボス　ラグナシア（蒲郡市海陽町2-3）

ラグナシアで、わんちゃんと一緒にテーマパークに入園できるドッグイベントを開催。わんこと乗れるアトラクションや、わんちゃんと一緒に満開のバラを背景に写真撮影ができたりと、愛犬と楽しめるイベントがいっぱい。今回より、何度でもわんちゃんとアトラクションが楽しめる「わんわんパスポート券」が加わりました。

◆料金／わんわんイベント入場券2,500円（前売券）2,700円（当日券）、わんわんパスポート券3,500円（前売券）3,700円（当日券）
問合／ラグーナテンボス ラグナシア tel.0533-58-2700

Event & Lecture
催し物 & 講座

名古屋大学博物館
名古屋市千種区不老町 ✆052-789-5767

◆名大キャンパスの野鳥
開催中〜7/7（金） 10時〜16時
[休館]土・日曜、祝日
※6/10（土）・11（日）は開館
[場所]名古屋大学博物館野外観察園セミナーハウス2階
★名古屋大学博物館のサテライト展示。キャンパスの自然と野鳥を写真で紹介します。かわいらしい野鳥の姿に癒されてみませんか。

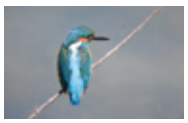
構内で撮影したカワセミ（オス）

松坂屋美術館
名古屋市中区栄3-16-1 ✆052-264-3611

[時間]10時〜19時30分
（最終日は18時閉館）
※入館は閉館30分前まで
◆サザエさん生誕70年記念
よりぬき長谷川町子展
開催中〜5/24（水）
[料金]一般900円（700円）、高・大学生700円（500円）、中学生以下無料　※（ ）は10名以上の団体割引料金。
★日本を代表する国民的漫画「サザエさん」の生誕70年を記念して、作者・長谷川町子の全貌がわかる初めての大型展を開催。今回の展覧会のために厳選した100点の「サザエさん」原画のほか、町子が生涯にわたって取り組んだ絵本の仕事も原画と書籍でご紹介。イラストを再現したかわいいお部屋や漫画を読めるコーナーもあります。

「サザエさん」初版 1947年
©長谷川町子美術館

愛知県陶磁美術館
瀬戸市南山口町234 ✆0561-84-7474

[時間]9時30分〜16時30分※入館は閉館30分前まで
[休館]月曜
[料金]一般600円（480円）、高・大学生500円（400円）、中学生以下無料
※（ ）は20名以上の団体料金

愛知県指定文化財／鬼面文鬼瓦 尾張国分寺跡出土 奈良時代 8世紀 妙興寺

◆瓦万華鏡〜社会、地域、心をつなぐ〜
開催中〜6/25（日）
★瓦は、飛鳥時代に朝鮮半島から仏教とともに伝わり、寺院、城郭、宿場町、民家、…私たちのくらしへと、人々や地域社会とかかわりながら様々に形や性格を変えて使われてきました。また、我が国最大の生産を誇る三州瓦について、その原動力の源をたどります。古代から現代までの建物の屋根を守り、飾られたやきもの"瓦"について、写真などの資料を交えながら、「時代を映し出す鏡」としての魅力に迫ります。

名古屋市科学館
名古屋市中区栄2-17-1 ✆052-201-4486

[時間]9時30分〜17時
※入館は閉館30分前まで
[休館]月曜、第3金曜
※5/1（月）は開館、5/9（火）は休館
[料金]一般1,400円、高・大学生800円、小・中学生500円※（ ）内は前売り料金
◆恐竜の大移動
〜ティラノサウルス類と角竜の起源と進化〜
開催中〜5/28（日）
★恐竜の中でも特に人気の高いティラノサウルスとトリケラトプス。この2大スターの仲間が歩んだ約1億年におよぶ大移動の足跡を、各地の化石標本とともにたどります。日本初公開ビスタヒエヴェルソルと、その実物大ロボットは必見！化石研究の面白さと謎に迫ります。

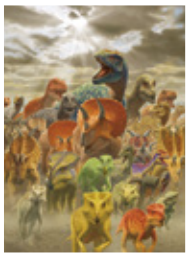
画：山本 匠

（頭骨）

ティラノサウルスの祖先ビスタヒエヴェルソル
（ロボット）

名古屋市博物館
名古屋市瑞穂区瑞穂通1-27-1 ✆052-853-2655

[時間]9時30分〜17時
※入館は閉館30分前まで
[休館]月曜、第4火曜
※5/1（月）は特別開館
[料金]一般1,300円（1,100円）、高・大学生900円（700円）、小・中学生500円（300円）
※（ ）は前売り及び20名以上の団体料金
◆よみがえれ！シーボルトの日本博物館
開催中〜6/11（日）
★謎の国「ニッポン」に憧れ、オランダ商館の医師として来日したドイツ人・シーボルト。シーボルトの没後150年を記念し、彼が集めた日本の自然や生活文化を中心とした品々300点を特別展示開催！シーボルトが魅せられ、ヨーロッパの人々に見せようとした「ニッポン」の姿にせまります。

シーボルト肖像〈ブランデンシュタイン=ツェッペリン家蔵〉
©Brandenstein-Zeppelin Family Archives（SAB）

花鳥図衝立〈ミュンヘン五大陸博物館蔵〉©Museum Funf Kontinente Munich（MFK）

名古屋ボストン美術館
名古屋市中区金山町1-1-1 ✆052-684-0101

[時間]10時〜19時（土・日曜、祝日は17時まで）※入館は閉館30分前まで
[休館]月曜（祝日の場合はその翌日休館）
[料金]一般900円（700円）、高・大学生700円（500円）、中学生以下無料
◆三菱東京UFJ銀行貨幣資料館所蔵
歌川広重 東海道五拾三次展
開催中〜5/14（日）
※（ ）は20名以上の団体、平日17時以降料金 ※平日17時以降は高校生無料
★現代でも愛され続ける歌川広重の代表作《東海道五拾三次之内》を旅するように余すところなく味わえます。保存状態の良いことで評価の高い、三菱東京UFJ銀行貨幣資料館が所有する保永堂版全55点を、5年ぶりに一堂展示公開。

歌川広重《東海道五拾三次之内日本橋 朝の景》
横大判錦絵 江戸時代天保4（1833）年頃

歌川広重《東海道五拾三次大尾 京師 三条大橋》
横大判錦絵 江戸時代天保4（1833）年頃 三菱東京UFJ銀行 貨幣資料館所蔵

名古屋市美術館
名古屋市中区栄2-17-25 ✆052-971-5511

[時間]9時30分〜17時
（金曜は20時まで 5/5（金・祝）は除く）
※入館は閉館30分前まで
[休館]月曜
◆異郷のモダニズムー満洲写真全史ー
前半 4/29（土・祝）〜5/28（日）
後半 5/30（火）〜6/25（日）
[料金]一般1,200円（1,000円）、高大生800円（600円）、中学生以下無料
※（ ）は20名以上の団体及び前売り料金
★1932年の「満洲国」建国の前後から始まった、絵画的な表現による「赤い夕陽の満洲」や「曠野を行く隊商」など、日本人が大陸に抱いたロマンティシズムが図像を伴って可視化され、配信された満州の写真。やがてグラフィズムの時代を迎えると、大陸の表象は、より洗練された「記号」へと変貌していきます。「記録」と「表象」、「紹介」と「啓蒙」、さらには「宣伝」へと展開した「満洲」の写真とは、正しく、「近代」を記録し続けた写真というメディアの発展を辿るものでもありました。本展覧会では、およそ四半世紀の間に展開した「満洲」の写真表現を通し、日本のモダニズムが到達し得た豊饒なその表現を鑑賞できます。

淵上白陽《列車轟進》
1930（昭和5）年

愛知県美術館
名古屋市東区東桜1-13-2 ✆052-971-5511（代）

[時間]10時〜18時（金曜は20時まで）
※入館は閉館30分前まで
[休館]月曜
◆フィンランド独立100周年記念
フィンランド・デザイン展
開催中〜5/28（日）
[料金]一般1,200円（1,000円）、高・大学生900円（700円）、中学生以下無料
※（ ）は前売り及び20名以上の団体料金
★アルヴァ・アアルトの椅子やマリメッコのテキスタイルなど、シンプルながらも機能的で遊びごころも備えたフィンランド・デザイン。19世紀末から現在まで、実際にフィンランドの日常生活で使われている家具、食器、服飾などの展示のほか、デザイナーの名作椅子に実際に座れる体験型の作品展示もあり。フィンランド・デザインのぬくもり、心地よさ、遊び心をこの機会にぜひ体験してみて。

椅子
《41 アームチェア パイミオ》
アルヴァ・アアルト/
1931-1932年/アルテック
個人蔵 ©Artek

椅子《パピー》エーロ・アールニオ/
2003年/アルテック 個人蔵 ©Eero Aarnio

◆水江未来「DREAMLAND」
開催中〜5/28（日）
[場所]展示室6ほか
[料金]一般500円（400円）、高・大学生300円（240円）、中学生以下無料
※（ ）は20名以上の団体料金
★作家と愛知県美術館学芸員が共同して作られる展覧会「APMoA Project, ARCH」。今回はインディペンデント・アニメーション作家の水江未来をピックアップ。抽象アニメーションをベースにそれを空間的な方向に展開する、水江氏初の公立美術館で行うインスタレーション。

水江未来《DREAMLAND》
2017年,デジタル・ビデオ

瀬戸市新世紀工芸館

瀬戸市南仲之切町81　✆0561-97-1001

[時間]10時～18時
※入館は閉館30分前まで
[休館]火曜、6/21（水）午前
[料金]無料

◆「加倉井 秀昭・木越 あい」
開催中～6/18（日）
[会場]展示棟
★ガラス工芸作家の加倉井秀昭氏と木越あい氏の2人展となります。
加倉井氏はベネチアングラスの技法、木越氏はサンドブラスト技法を駆使し作品を作っています。ガラスの幻想的な光と影の世界をご覧ください。

加倉井 秀昭

◆ガラスと 飲み物のうつわいろいろ展
5/27（土）～7/23（日）
[会場]交流棟 ギャラリー2
★初夏から夏に向けて暑さがきびしくなっていく頃、目にも涼しげなガラスの作品と、陶磁器とガラスで作られた飲み物の器を展示販売します。

イメージ

古川美術館／爲三郎記念館

千種区池下町2-50　✆052-763-1991

[時間]10時～17時
※入館は閉館30分前まで
[料金]大人1,000円、高・大学生500円、小・中学生300円
※土曜は小・中学生は無料※各種割引あり
[休館]月曜
（祝日の場合は開館、翌平日が休館）

◆公益財団法人
古川知足会財団設立30周年記念展
田村能里子一風を聴く旅
開催中～5/14（日）
★分館爲三郎記念館の天井画を手掛けた、洋画家・田村能里子氏による個展を開催。アジア生活の中で描きだした"素のままの人のすがた"をテーマに、未発表のデッサン「イサーンの赫い風」シリーズ、読書人の雑誌「本」（講談社発行）でのカット絵の原画など、まだ見ぬ田村能里子の世界を紹介します。

田村能里子
デッサンシリーズ
「イサーンの赫い風」より

清須市はるひ美術館

清須市春日夢の森1　✆052-401-3881

[時間]10時～19時
※入館は閉館30分前まで
[休館]月曜
[料金]一般300円、中学生以下無料
※20名以上の団体は250円

◆黒蕨 荘 彫刻展
木によるリアリティと情念
開催中～6/11（日）
★清須ゆかりの彫刻家・黒蕨　荘（くろわらび　そう）。道端に落ちた手袋や脱ぎ捨てられたジーンズ、ダンボールなど身の回りのモチーフと顔をもたない人体の一部を組み合わせた奇妙な造形は、木の温もりとあいまって生々しい存在感を放ちます。初期の代表作からウィットに富んだ最新作まで、円熟味をます黒蕨荘の創作世界を楽しめます。

《存在しない俺》
1984年

ヤマザキマザック美術館

東区葵1-19-30　✆052-937-3737

[時間]10時～17時30分
（土・日曜、祝日は17時まで）
※入館は閉館30分前まで
[休館]月曜、7/18（火）
[料金]一般1,300円（10名様以上1,100円）、小・中・高生600円、小学生未満無料

◆もっと知りたい名画の世界
よそおいの200年
開催中～8/27（日）
★17世紀後半のロココ黎明期から20世紀初頭のアール・ヌーヴォーまで「よそおいの200年」をテーマに、名画を楽しみながらファッションの変遷を辿ることができる展覧会です。

徳川美術館・名古屋市蓬左文庫

東区徳川町　✆052-935-6262

[開館時間]10時～17時
※入場は16時30分まで
[休館日]月曜、火曜※5/1（月）は開館
[料金]一般1,400円、高・大生700円、小・中生500円
※毎週土曜日は小・中・高生入館無料

★屋根の頂にそびえ、建物を守り、ひいては人々の暮らしを守る『鬼瓦』を作る職人『鬼師』たちの作品を紹介。伝統を受け継ぎ創造を続ける鬼師の技をどうぞご堪能ください。

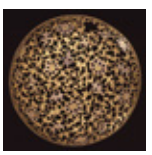
金銀鍍宝相華文透彫華籠
平安時代12世紀 個人蔵

高浜市やきものの里かわら美術館

高浜市青木町9-6-18　✆0566-52-3366

[開館時間]10時～17時
※入場は16時30分まで
[休館]月曜、火曜

◆企画展
「三州鬼師の技ー伝統と創造ー」
開催中～6/25（日）
[料金]高校生以上200円、中学生以下無料
★屋根の頂にそびえ、建物を守り、ひいては人々の暮らしを守る『鬼瓦』を作る職人『鬼師』たちの作品を紹介。伝統を受け継ぎ創造を続ける鬼師の技をどうぞご堪能ください。

◆三州鬼師による鬼瓦製作実演
5/3（水・祝）
13時30分～15時30分の間で随時
[場所]2階陶芸創作室
[講師]三州鬼瓦製造組合
（かわら美術館アート・サポート・メンバー）
★プロの鬼瓦職人による鬼瓦製作実演。

◆ギャラリートーク
6/18（日）14時～
[料金]無料
★担当学芸員が展示の見どころを案内。鬼師が登場するかも?!

本鬼面一文字
2012年
杉浦義照・作

名都美術館

長久手市杁ケ池301　✆0566-62-8884

[時間]10時～17時
※入館は閉館30分前まで
[休館]月曜
[料金]一般1,000円、大学生700円、中・高生500円、小学生以下無料
※前期を有料にて入館された方は後期展示は半額

◆堀 文子
～私の生き方を求めて～
前期4/4（火）～4/30（日）
後期5/2（火）～5/28（日）
★名都美術館開館30周年を記念し、特別展「白寿記念 堀文子～私の生き方を求めて～」を開催。孤高の画家として気高く歩み続ける堀文子の80年の軌跡をひもときます。当館初公開を含む約80点の作品は、堀文子の新たな側面を発見できます。

堀文子
《名もなきものシリーズ
土筆とすぎな》
2013年
名都美術館蔵
全期間展示

岡崎市美術博物館

岡崎市高隆寺町峠1番地　✆0564-28-5000

[時間]10時～17時
※入館は閉館30分前まで
[休館]月曜（祝日の場合は翌平日）

◆企画展 京都市美術館名品展
京の美人画100年の系譜
開催中～5/21（日）
[料金]一般（高校生以上）1,000円、小・中学生500円※着物を着て来館された方は通常料金の半額
★京都市美術館は、昭和8年の開館から積極的な収集を行い、日本の近代美術に関する類まれなコレクションを形成しています。本展では、同コレクションから明治以来の動向を物語る美人画の名品を紹介します。

上村松園《晴日》昭和16（1941）年

刈谷市美術館

愛知県刈谷市住吉町4-5　✆0566-23-1636

[時間]9時～17時
※入館は閉館30分前まで
[休館]月曜※5/1（月）は開館
[料金]一般900円、高・大学生700円
※中学生以下無料

◆描かれた大正モダン・キッズ
婦人之友社『子供之友』原画展
開催中～6/4（日）
★大正から戦中の子どもたちに愛読された『子供之友』の原画展。モダニズムの時代に花開いた幼年絵雑誌の軌跡を、原画150余点や同時代の雑誌などで辿り、その芸術性を紹介します。

村山知義《『子供之友』1924年
3月号表紙原画》婦人之友社蔵

碧南市藤井達吉現代美術館

碧南市音羽町1-1　✆0566-48-6602

[時間]10時～18時
※入館は閉館30分前まで
[休館]月曜※5/1（月）は開館
[料金]一般700円、高・大学生500円、小・中学生300円※未就学児無料

◆花森安治の仕事
ーデザインする手、編集長の眼
開催中～5/21（日）
★生活家庭雑誌『暮しの手帖』を、創刊から約30年間手がけた編集長・花森安治。彼の作品そのものともいえる『暮しの手帖』が庶民に向けて発信したメッセージに改めて耳を傾けます。

花森安治
《『美しい暮しの手帖』
1世紀1号表紙原画》
1948年9月
世田谷美術館蔵

名古屋港水族館

港区港町1-3　✆052-654-7080

[時間]9時30分～17時30分
(GWイベント期間中は20時まで)
※入館は閉館1時間前まで
[料金]大人2,000円、小・中学生1,000円、幼児(4歳以上500円)
※GWイベント期間中は17時以降2割引
◆ゴールデンウィークイベント 2017
開催中～5/7(日)
★ゴールデンウィーク期間中は20時まで開館を延長。17時からのお得な夜間入館券も販売されます。人気のイルカパフォーマンスは、期間限定でイルカとトレーナーが共演。イルカの背に乗るサーフィンや、一緒に水中から飛び出すロケットジャンプなど、爽快なパフォーマンスを楽しめます。19時からはイルカのナイトパフォーマンスを開催。ナイター照明の中、夜空をジャンプするイルカたちは幻想的!

昨年からパフォーマンスチームにオスイルカが仲間入りしました。オスイルカたちのジャンプは高さもあって迫力満点ですよ。

イーブルなごや

中区大井町7-25　✆052-331-5288

◆平成29年度主催講座
「女性起業家ビギナーズサロン」
5/21(日)・28(日)、6/4(日)・11(日)・18(日)
全5回各日13時30分～16時
[料金]5,000円
[場所]第4集会室　[定員]30人
[託児]20人(200円) ※託児締切5/14(日)
[申込]電話、窓口、インターネットにて
[HP]http://e-able-nagoya.jp/
★起業知識のみならず、女性としてイキイキと生きるためのノウハウを伝授。グループワークで事業計画を作成し、最終日に審査を行います。

名古屋陶磁器会館

東区徳川1-10-3　✆052-935-7841

[時間]10時～16時
[料金]200円(高校生以上)
[休館]月曜 ※5/3～5は開館
◆篠笛奏者 佐藤和哉「春のウタ」
アコースティックコンサートwith KOHKI
5/14(日)13時30分開演(13時開場)
[料金]全席自由4,000円(当日券4,500円)
※入館料不要
※チケットぴあ他各PGで発売中
★佐藤和哉はNHK連続テレビ小説「ごちそうさん」主題歌のモチーフ曲として自身作曲の「さくら色のワルツ」が採用され、演奏者としてもNHK〈紅白歌合戦〉に出場。2016年メジャーデビューし、唄うように奏でる篠笛は「二十一世紀ノスタルジア」と評されています。今回はその篠笛の音色とギタリストKOHKIが織りなす豊かな旋律による春の音情景をお楽しみください。

コンサート案内WEBページは
http://www.kazuyasato.com/2017haru

名古屋港防災センター

港区港明1-12-20　✆052-651-1100

◆GWぼうさい教室
5/3(水)～5/7(日)
★水消火器体験やコースター作りなどの教室を開催します。
※各教室により開催時間が異なります。詳しくはHPにて。
http://www.minato-bousai.jp/
◆定例ぼうさい教室
「ロープワークでストラップをつくろう」
5/13(土)
①10時～ ②11時～ ③13時～ ④14時～
※各30分程度
[定員]各回先着10名
[対象]小学生～
(未就学児は保護者同伴で参加可能)
※両イベント共、申込み不要
[参加費]無料
★非常時のためにぜひ身につけておきたいロープの結び方を覚えながら、かわいいストラップを作りませんか?

名古屋能楽堂

中区三の丸1-1-1　✆052-231-0088

◆名古屋能楽堂 7月定例公演
7/2(日)14時開演(13時30分開場)
番組:解説(30分)／長田 驍
狂言「井杭(いぐい)」(和泉流)／
シテ　鹿島 俊裕
能「景清(かげきよ)」(喜多流)／
シテ　長田 驍
[料金]指定席3,100円、
自由一般2,100円、由席学生1,100円
(自由席のみ当日500円増)
※演能の解説が聞ける受信機を無料でお貸しします。(日本語・英語)
◆能「景清」の解説を行う事前学習講座
6/17(土)14時～15時30分
[料金]7月定例公演セット券
各席1割引＋講座セット券500円
一般券(講座のみ)1,000円
◆名古屋能楽堂　能楽講座〈初級〉
7/4(火)・11(火)・18(火)、
8/1(火)・8(火)・22(火)
全6回(最終日に検定あり)
18時30分～20時
[料金]3,600円(検定料込)
[定員]抽選60人
[申込]住所、氏名、電話番号を記入の上、郵送、FAX、窓口にて※6/13(火)消印有効

撮影:杉浦賢次

熱田文化小劇場

熱田区神宮3-1-15　✆052-682-0222

◆あつたモーニングコンサートOp.71
"ラッパ吹きの平日!?"
～名古屋フィルハーモニー交響楽団トランペットセクションの響宴Ⅱ～
5/18(木)10時30分開演(10時15分開場)
[料金]全自由席1,000円
※未就学児入場不可
★5月のモーニングコンサートは、名古屋フィルハーモニー交響楽団トランペットセクション4人による響宴。じっくりと聴かせるソロから迫力のトランペット四重奏まで名曲の数々を心ゆくまで楽しめます。

名東文化小劇場

名東区上社1-802　✆052-726-0008

◆めいとうなつかシネマ「椿姫」
5/17(水)
【朝の部】10時30分～【夜の部】18時30分～
[料金]全自由席500円
★ヴェルディのオペラでも知られる「椿姫」。パリで椿姫と呼ばれ豪奢な生活を送っていた娼婦(グレタ・ガルボ)は、お金持ちを紹介すると言われてオペラ見物に出かけるが、間違えて学生と知り合ってしまう。純粋な愛を捧げる学生に真実の愛を見出した娼婦は一緒に田舎暮らしを始めるが、ある日学生の父親が訪ねてきて―。長年愛される名作をぜひご鑑賞下さい。

◆めいとうジャズ
「高橋誠ジャズヴァイオリンコンサート～Anima地球の鼓動」
5/30(火)18時45分～
[料金]全自由席1,000円
★哀愁漂う音色、奔放な旋律、加速する超絶技巧、ジプシーヴァイオリンの第一人者・高橋誠のパッションを体感できます。

港文化小劇場

港区港楽2-10-24　✆052-654-8214

◆みなとシネマ なつかしの邦画特集
5/10(水)10時30分開演(13時開場)
[料金]全自由席500円
★悲しい時は上を向いて歩こう。坂本九のヒット曲「上を向いて歩こう」を映画化した、高度成長に沸き立つ日本で懸命に生きる若者たちの姿が描かれた作品です。

東文化小劇場

東区大幸南1-1-10　✆052-719-0430

◆ぶんしん0・1・2ベビーウェルカムvol.18
みのうらやすよ先生の
Music Together® 体験♪
おやこで楽しむ英語と音楽
5/11(木)
①10時～②11時30分～(満員)
③14時～(満員)④15時30分～※各60分
[料金]親子ペア1,000円(追加1名700円)
[場所]市民ギャラリー矢田 第1展示室
[定員]各回親子12組(要申込)
★アメリカ発祥の幼児向け音楽とムーブメントのプログラムMusic Together® 。シンプルでキャッチーな英語の歌を使用し、一緒に歌ったり、歌いながら様々な楽しいアクティビティをご紹介。日本屈指のベテラン講師、みのうらやすよ先生が幼児と音楽の関わりについてのお話しも交えつつ、子どもだけでなく大人も楽しめる豊かな音楽づくりの時間にご案内します。

千種文化小劇場

千種区千種3-6-10　✆052-745-6235

◆若手劇団とちくさ座によるパートナーシップ公演「離婚前夜の日記帳」
5/6(土)
①12時30分開演(12時開場)
②17時30分開演(17時開場)
[料金]全席自由1,500円(当日券2,000円)
★選考によって選ばれた地元若手劇団とちくさ座がお贈りするパートナーシップ公演。今年は初のミュージカル作品です。離婚を決めた夫婦に訪れたとある出来事。夫婦というものを今一度見つめる物語です。

守山文化小劇場

守山区小幡南1-24-10 アクロス小幡3F　✆052-796-1821

◆愛知室内オーケストラ
わくわくクラシックコンサート
～みんなでくわしく知ろう!オーケストラ!～
5/5(金・祝)
13時30分開演
(13時開場)
[料金]大人2,000円、子ども700円(3歳～中学生)、親子ペア 2,500円※3歳未満で席が必要な場合は有料

★0歳から入場できるファミリー向けの楽しいクラシックコンサート。今回の「ピーターとおおかみ」は、作曲者のプロコフィエフがロシアの民話をもとに台本を作った子どものための音楽物語。コンサートの前にはワークショップ(定員50名、事前申込制)も開催されるので、ぜひ足を運んでみては。

◆平成29年度メンタルヘルス講習会
「こころの健康管理 働く人の
ストレスコントロール～セルフケア～」
5/17（水）10時～16時
［会場］ウインクあいち17階
（愛知県産業労働センター）
［対象］職場のリーダーから一般社員までのすべての方
［料金］受講料7,000円
［申込／問合］愛知県労働協会
労働教育グループtel.052-485-7154
E-meil／bunka@ailabor.or.jp
［HP］http://www.ailabor.or.jp/bumka/
★仕事や人間関係など、ストレスを抱えたメンタルヘルス不調者の増加対策が課題となっている今、メンタル不調を未然に防ぐ「一次予防」の重要性と共に、日常的に労働者に接する管理監督者もセルフケアが大切です。パワハラにならない叱り方や、自分の中にある怒りの感情と上手く付き合っていく感情コントロール＝アンガーマネジメントはストレスコントロールにも効果的です。講師は、アンガーマネジメントシニアファシリテーターでシニア産業カウンセラーのワンネスサポート代表・寺田陽子氏。セミナーを受講して、職場のメンタルヘルス対策やご自身の心の健康ケアをしませんか。

◆スペシャル・アートサイン会
チャールズ・ファジーノ
5/20日（土）14時～17時
［料金］作品購入者対象（一部除外品あり）
［場所］ジェイアール名古屋タカシマヤ9階特設会場
［問合］ファジーノ日本総代理店ハイスピリッツ＆ユウ（株）tel.06-6541-5417
★アメリカを中心に世界的に活躍する3Dポップアーティスト　チャールズ・ファジーノの展覧会を記念して、ファジーノがニューヨークより来日。作品の額裏に、作家本人よりイラスト入りのアートサインを書いてもらえるチャンス！

◆一番茶・茶摘み体験
5/7（日）～25（木）
10時～、13時30分～（所要時間約80分）
［集合場所］西尾観光案内所前
（西尾市住吉町4-18-4 名鉄西尾駅構内1F）
［料金］1,800円
※名鉄キャンペーンの方は1,500円
［申込］開催日の3日前までに電話または西尾市観光協会ホームページから予約
［定員］各回3～20名
［問合］西尾観光案内所
［HP］http://www.240kanko.com/
Tel. 0563-57-7840
★めったに経験出来ない、一番茶の茶摘み体験。摘み取り茶葉1袋、手作り緑茶＆お茶のお葉料理レシピ付き、抹茶一服＆ちょっぴりプレゼントも。

名城公園フラワープラザ

北区名城1-2-25　✆052-913-0087

［時間］9時～16時30分
※最終日は16時まで
［休園］月曜・第3水曜　［料金］無料
◆プルメリア・フラガール
サマーフェスタ2017
6/3（土）13時30分～15時30分
［場所］名城公園フラワープラザ アトリウム
★ハワイアンミュージックに合わせて、華やかな衣装に身を包んだ100名のフラガールがフラダンスを披露。無料のフラダンス体験や、プルメリアマイコさんのソロダンスもあり、一足早い夏を感じることができます。

久屋大通庭園フラリエ

中区大須4-4-1　✆052-243-0511

［時間］9時～17時30分
［休園］年末年始　［料金］無料
◆ローズフェスタ
5/19（金）～6/11（日）
★フレンチローズやイングリッシュローズ約1,000株の展示と即売会。春の新種のバラも登場！バラのプロによる栽培講習会ローズセミナーも開催。

Pick Up イベント

◆泥んこになって米作りを楽しもう！
◎第1回目 田植え体験＆川遊び
6/4(日)
◎第2回目 稲刈り体験
10/8(日)
［定員］各回50名
［料金］各回高校生以上2,000円、小・中学生1,000円（昼食・保険代含む）、乳幼児無料
［申込］先着受付。5/29（月）締切
※詳しくは米作り体験イベント事務局まで
［問合］米作り体験イベント事務局（養老町農林振興課内）
Tel.0584-32-1107
E-mail／hiroshi-takagi@town.yoro.gifu.jp
★養老山麓の豊富な伏流水を使って、米の匠「岐阜ハツシモ」を低農薬で栽培する楽しい米づくり体験を開催。今年はレンゲ米にチャレンジします。地元の子ども達と交流しながら、田植えから収穫まで一連の米づくり体験ができます。子ども連れの家族、夫婦、会社、子供会でのご参加も大歓迎！自然にふれあい泥だらけになって楽しもう！

劇団うりんこ

名東区八前1-112　✆052-772-1882

◆学校ウサギをつかまえろ
5/19（金）19時～
20（土）11時～/14時～※1
21（日）11時～/14時～※2
※1は終了後、岡田淳さん（原作者）のアフタートーク＆サイン会を開催。
※2は終了後、田辺剛さん（脚本・演出）と三輪丈太郎さん（メルヘンハウス）によるアフタートークを開催
［料金］前売券2,400円、当日券2,900円
4歳以上有料
★下校時間16時すぎ、4年3組の子どもたちが学校の裏庭にある工事現場にウサギが駆け込むところを目撃！学校にある飼育小屋の最後の一匹に違いないと確信した子ども達は、ウサギ捜索を開始。そしてウサギがプレハブ小屋の床下にいるところを発見します――が、なかなか捕まえることができません。どうやってウサギを捕まえるかを話しているうちに、教室では分からなかった友達の素顔を知り、焦る子どもたちの気持ちはやがて一つになっていきます。果たしてウサギは捕まるのか？ふと見上げると星がきれいな夜空。子どもたちとウサギのちょっと特別な時間の物語です。

トヨタ博物館

長久手市横道41-100　✆0561-63-5151

［時間］9時30分～17時
※入館は閉館30分前まで
［休館］月曜（祝日の場合は翌日）
および年末年始
［料金］大人1,000円、シルバー（65歳以上）500円、中・高生600円、小学生400円、未就学児無料
◆バックヤード収蔵車展「トヨタ2000GT
50周年記念スポーツカー特集」
開催中～6/25（日）
★常設展示以外にも貴重なクルマを約80台収蔵しているバックヤード。その中から毎回10台程度展示する収蔵車展の2回目は、2000GTやトヨタスポーツ800、デロリアンなど9台を展示します。タイプの違う4台の2000GTを一緒に見られる、またとないチャンスです。

愛知県児童総合センター

長久手市茨ヶ廻間乙1533-1　✆0561-63-1110

［時間］9時～17時
［料金］どのプログラムも参加費無料
（大人は入場料300円が必要）
［休館］月曜（祝日の場合は翌平日。5/1は臨時開館）
◆発見！あそびの基地！
開催中
①みんなであそぶプログラム
毎日実施（10時～16時）
◎ハンティングワード
広い館内のいろいろな場所に隠された「もじを探す」あそびです。

◎ねんどのプログラム
気持ちのいい「土のねんど」であそびます。
②あつまるあそぶプログラム
土・日曜、祝日実施
初めてあった人たちと子どもも大人も一緒になって楽しみます。
③たべるあそぶプログラム
日曜実施
つくること、食べることそのものを楽しむプログラムです。
◆親子であそぶ「トコトコプログラム」
各回14時30分～15時
5/10（水）音であそぶ
5/17（水）みつける・あそぶ
5/24（水）土であそぶ
5/31（水）たべる・あそぶ
［対象］1～3歳の未就園の子どもとその保護者
［定員］15組程度

［受付］1Fインフォメーションにて各回30分前（定員になり次第受付終了※受付開始時に参加希望者が定員以上の場合は抽選）
★身近な素材を使って、わくわくするような感覚的なあそびを親子で楽しみます。
◆お父さん応援プログラム
「アナログカフェ」
5/21（日）13時30分～15時
［対象］小学生とその父親
［場所］2階コラボラボ
★毎月第3日曜日だけオープンする「アナログカフェ」は、お父さんと子どもでボードゲームやカードゲームなど、アナログなゲームを楽しむことができる空間です。その間、お母さんはのんびり館内で過ごしてください。

◆家族のうれしい顔写真募集
5/5（金・祝）～7（日）10時～16時
［対象］親子、家族
［場所］2階コラボラボ
★家族の絆をあらためて感じる セルフタイマーで撮る「家族のうれしい顔」写真を募集します。特設撮影ブースでセルフタイマーを使って、親子で、家族で素敵な写真を撮って応募してください。みなさんの「家族のうれしい顔」をたくさん集めて、秋以降に写真展を開催します。

オススメ映画や今月の上映作品をお届け

CINEMA INFORMATION 2017.5

お待ちかねのゴールデンウィークが到来！豪華俳優陣が揃う話題作を皮切りに、
注目の作品が次々と公開される今年の５月は映画好きには堪らない１ヶ月。
連休中に足を運ぶも良し、連休明けにゆったりと愉しむも良し。「観忘れた！」なんてことのないように……。

ZOOM UP

＊今月のおすすめ

追憶

上映館／＊ミッドランドスクエアシネマ他にてロードショー〈5月6日(土)より公開〉

監督／降旗康男　出演／岡田准一 小栗旬 柄本佑 長澤まさみほか

数々の日本映画の名作を世に送り出してきた、監督・降旗康男と撮影・木村大作の黄金コンビが9年ぶりにタッグを組む。主演に岡田准一を迎え、小栗旬、柄本佑、長澤まさみ、木村文乃、安藤サクラ、吉岡秀隆といった日本映画界を牽引する豪華俳優陣が奏でるヒューマンサスペンスの傑作が誕生!ある殺人事件をきっかけに刑事、被害者、容疑者という形で25年ぶりに再会を果たした幼なじみの3人。それぞれが家庭をもち、歩んできた人生が、再び交錯し運命の歯車を回し始める。

©2017映画「追憶」製作委員会

サラエヴォの銃声

上映館／＊伏見ミリオン座にてにてロードショー　〈5月6日(土)より公開〉

監督・脚本／ダニス・タノヴィッチ 原案／ベルナール=アンリ・レヴィ 出演／ジャック・ウェバー、スネジャナ・ヴィドヴィッチほか

サラエヴォのホテル“ホテル・ヨーロッパ”は、第一次世界大戦のきっかけとなったサラエヴォ事件から100年の記念式典を行うための準備に追われていた。その日、ホテルには仕事熱心な美しい受付主任、屋上で戦争と結果についてインタビューするジャーナリスト、100年前の暗殺者と同じ名を持つ謎の男など様々な人々が集っていた。同時進行に様々な場所で、人びとの思惑が複雑に絡み合っていく。やがて次第に狂いだす運命の歯車はいかに――――。

©Margo Cinema, SCCA/pro.ba 2016

台北ストーリー

上映館／＊シネマスコーレにてロードショー　〈5月13日(土)より公開〉 COUPON

監督・脚本／エドワード・ヤン　出演／ツァイ・チン、ホウ・シャオシェン、ウー・ニエンチェほか

キャリアウーマンのアジンと、家業を継ぎ、廸化街で布地問屋を営むアリョン。二人は幼なじみ。過去には色々とあったが、なんとなく付き合いが続いている。順調に思えたアジンの人生は、会社が突然買収され解雇されたことで居場所を見失う。アリョンの義理の兄を頼ってアメリカに移住し新たな生活を築こうとアリョンに提案するが、なかなか踏ん切りがつけられない。すきま風が吹き始める二人の間に、ある過去の出来事が重なり、思いもよらない結末が訪れる……。

©3H productions ltd. All Rights Reserved

PRESENT

＊読者プレゼント／応募方法は本誌をご覧下さい。

映画かみさまみならい　ヒミツのここたま 奇跡をおこせ♪テップルとドキドキここたま界

上映館／＊イオンシネマワンダー、名古屋茶屋他全国ロードショー　〈4月28(金)より公開〉

監督／新田典生　声の出演／本渡楓、潘めぐみ、伊瀬茉莉也ほか

2015年に発売され、「おおきなここたまハウス」「ここたまドール」などのヒットアイテムも生まれたおもちゃシリーズと連動したテレビアニメの劇場版。小学5年生の女の子四葉こころが大切にしているいろえんぴつとピアノから生まれた、モノのかみさまの見習いであるラキたま、メロリーたちと一緒に冒険するさまが描かれ、一人前にならないと行くことのできない「ここたま界」の謎が明らかになる。モノを大切にすることを訴えたメッセージにも注目!

©2017映画ここたま製作委員会 ©2017BANDAI ©BANDAI,WiZ

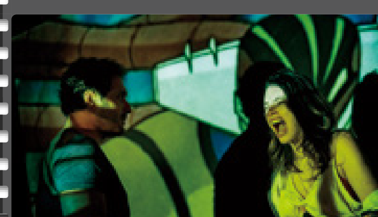

皆はこう呼んだ、鋼鉄ジーグ（PG12）

上映館／＊センチュリーシネマにてロードショー　〈5月27日(土)より公開〉

監督・製作・音楽／ガブリエーレ・マイネッティ　出演／クラウディオ・サンタマリア、イレニア・パストレッリ、ルカ・マリネッリほか

裏街道を歩く孤独なチンピラ、エンツォはふとしたきっかけで超人的なパワーを得る。世話になっていた“オヤジ”を闇取引の最中に殺され、遺された娘アレッシアの面倒を見る羽目になったことから、彼女を守るために正義に目覚めるエンツォ。アニメ「鋼鉄ジーグ」のDVDを片時も離さない熱狂的なファン、アレッシアは、怪力を得たエンツォをアニメの主人公　司馬宙（シバヒロシ）と同一視して慕う。そんな二人の前に、悪の組織のリーダー ジンガロが立ち塞がる――。

©2015 GOON FILMS S.R.L. Licensed by RAI Com S.p.A. – Rome, Italy. All rights Reserved.

有効期限：2017/5/31

当日一般 200円引券

＊本券１枚で１名様使用可能 ＊コピー不可 ＊チケット購入の際、窓口で提示。特別興行には使用不可 ＊他の割引サービスと併用不可

名古屋シネマテーク ☎052-733-3959

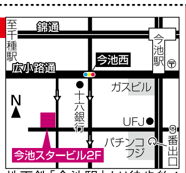

地下鉄「今池駅」より徒歩約4分

咲くら楽クーポン'17.5月号

有効期限：2017/5/31

当日一般200円引 小人200円引券

＊本券１枚で１名様使用可能 ＊コピー不可 ＊チケット購入の際、窓口で提示。特別興行には使用不可 ＊他の割引サービスと併用不可

シネマスコーレ ☎052-452-6036

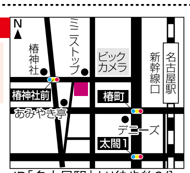

JR「名古屋駅」より徒歩約2分

咲くら楽クーポン'17.5月号

インフォメーション

CINEMA ＊映画情報 2017.4.22 ▶ 2017.5.21

※上映作品・期間は劇場の都合により予告なく変更になる場合がございますので、あらかじめご了承下さい。
※上映時間は各劇場にお問い合せの上、お出かけ下さい。

マークの映画館は咲楽クーポンあり!
マークの映画館は読者プレゼントあり!

	4/22・23	29・30	6・7	13・14	20・21
ミッドランド スクエア シネマ ミッドランドスクエア商業棟5F **ミッドランド スクエア シネマ2** シンフォニー豊田ビル2F 052-527-8808	美女と野獣[4/21(金)公開] バーニング・オーシャン[4/21(金)公開] 3月のライオン 後編 映画 ハイ☆スピード! Free! Starting Days	映画 かみさまみならい ヒミツのここたま -奇跡をおこせ♪テップルとドキドキここたま界-[4/28(金)公開] ワイルド・スピード ICE BREAK[4/28(金)公開] 無限の住人 帝一の國	ラストコップ THE MOVIE[5/3(木)公開] 追憶 劇場版 FAIRY TAIL DRAGON CRY 赤毛のアン	ガーディアンズ・オブ・ギャラクシー:リミックス[5/12(金)公開] サクラダリセット 後篇	メッセージ[6/20(土)公開] たたら侍 ピーチガール 夜に生きる
伏見ミリオン座 052-212-2437	スウィート17モンスター(PG12)	この世界の片隅に 僕とカミンスキーの旅(R15+) フリー・ファイヤー	カフェ・ソサエティ[5/5(金)公開] サラエヴォの銃声	ブレイブウィッチーズ ペテルブルグ大戦略 マンチェスター・バイ・ザ・シー	
センチュリーシネマ 052-264-8580	イップ・マン 継承 PARKS パークス	人生タクシー 笑う招き猫	ノー・エスケープ 自由への国境(PG12)[5/5(金)公開]	潜入者 ヴァンパイア ナイト	パーソナル・ショッパー 猫忍
シネマスコーレ 052-452-6036	ろくでなし ...and LOVE アイ・アム・ユア・ファーザー	劇場版シネマ狂想曲 ストロングマン	まんが島	台北ストーリー 娘よ	
名演小劇場 052-931-1701	ナショナル・シアター・ライブ(全5作品) ・フランケンシュタイン(ベネディクトas博士役バージョン) ・フランケンシュタイン(ベネディクトas怪物役バージョン) ・ザ・オーディエンス ・ハムレット[4/29(土)公開] ・コリオレイナス[4/29(土)公開]	Don't Blink ロバート・フランクの写した時代	八重子のハミング	草原の河	ゲキ×シネTIME(メタルマクベス) アムール愛の法廷
イオンシネマ 名古屋茶屋 052-309-4610	美女と野獣[4/21(金)公開] バーニング・オーシャン[4/21(金)公開] 3月のライオン 後篇	映画 かみさまみならい ヒミツのここたま -奇跡をおこせ♪テップルとドキドキここたま界-[4/28(金)公開] ワイルド・スピード ICE BREAK[4/28(金)公開] 無限の住人 帝一の國	ラストコップ THE MOVIE[5/3(水)公開] 追憶	ガーディアンズ・オブ・ギャラクシー:リミックス[5/12(金)公開]	たたら侍 ピーチガール
イオンシネマ ワンダー 052-509-1414	美女と野獣[4/21(金)公開] バーニング・オーシャン[4/21(金)公開] 3月のライオン 後編	映画 かみさまみならい ヒミツのここたま -奇跡をおこせ♪テップルとドキドキここたま界-[4/28(金)公開] ワイルド・スピード ICE BREAK[4/28(金)公開] 無限の住人 帝一の國	ラストコップ THE MOVIE[5/3(木)公開] 追憶	ガーディアンズ・オブ・ギャラクシー:リミックス[5/12(金)公開] スプリット[5/12(金)公開]	たたら侍 ピーチガール
名古屋シネマテーク 052-733-3959	話す犬を、放す[5/5(金)まで] 標的の島 風(かじ)かたか[5/5(金)まで] ミューズとゲリン〈全11プロ・入替制〉 壊れた心	バンコクナイツ[5/19(金)まで]	ニーゼと光のアトリエ[5/19(金)まで] タンジェリン[5/19(金)まで] SHARING あれから Since Then	新地町の漁師たち 雪女[5/26(金)まで]	イタリア ネオ+クラッシコ映画祭2017〈全11作品・入替制〉 まなぶ SYNCHRONIZER

名古屋ガーデンクリニック

ドクターカウンセリング 無料実施中

薄着の季節になる前に♡ 脂肪吸引で楽ヤセ！

脂肪吸引（シリンジ法）

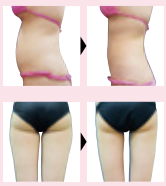

二の腕	90,000円
上下腹 ウエスト	350,000円
内ももすっきりコースor 外ももすっきりコース	各250,000円

ニオイ、汗のお悩みに！ ワキガ・多汗症治療

痛くない / 切らない / 両脇20分 / 98% 再発なしの実績

スソワキガ（デリケートゾーンのニオイ）、チチガ（乳輪のニオイ）にも効果的♪

ビューホット 各300,000円

目の下のクマに！ プレミアムオートファイバー

ご自身の脂肪を目の下に注入することで、たるみやクマを改善します。ほうれい線にも効果的です。

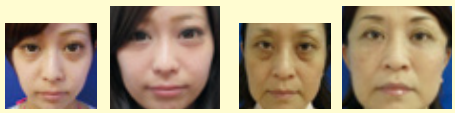

1部位 **120,000円～**

憧れのバストに♡ 豊胸（脂肪注入法）

余分な脂肪を吸引してバストへ注入する脂肪注入法です。

190,000円 +脂肪吸引代

バッグ挿入法	アクアフィリング豊胸
350,000円	モニター価格
1DAY豊胸術	100cc 400,000円

女性の新常識♡ デリケートゾーンのケアにインティマレーザー

膣縮小	黒ずみ除去
180,000円	各90,000円

形でお悩みの方に	ニオイでお悩みの方に
小陰唇縮小	ビューホット
200,000円	300,000円

理想の目元に♡目の整形

目頭切開・目尻切開	各110,000円
二重埋没法1点留め	20,000円～

夏に向けて♡医療レーザー脱毛

ひじ下（ひじ含む）		ひざ下（ひざ含む）	
1回	20,000円	1回	31,000円
両わき		VIOライン	
1回	8,000円	1回	各9,000円

タトゥー除去

最適な方法をご提案します。

レーザー治療 / 皮膚移植・植皮 / 切除法 / 剥削法

10,000円～

発毛医療AGA・FAGA治療

同院では男性、女性ともに治療可能です。

内服薬 / 外用薬 / メソセラピー

月々**5,000円**からスタートできます！

名古屋ガーデンクリニック
美容整形・美容外科・ボディデザイン・アンチエイジング
東京院（池袋・品川）・横浜院・大阪院・福岡院
〒460-0008愛知県名古屋市中区栄3-27-18ブラザー栄ビル6F
朝9:00～夜10:00（土・日・祝日も対応しています）

FREE 0800-813-9233

24時間メール相談 info@garden-clinic.net

ガーデンクリニック 検索

「矢場町駅」5番出口より徒歩4分

ザ・ホワイトデンタルクリニック THE WHITE Dental Clinic 名古屋院

ザ・ホワイトデンタルクリニックの3つポイント

短時間 / **少回数** / **無痛麻酔**

歯科恐怖症の方、嘔吐反射の強い方でも熟睡状態で治療が受けられます。

恥ずかしがらずにまずはご相談下さい!!

ザ・ホワイトデンタルクリニック 北山 哲平先生

虫歯治療

どんなにボロボロの虫歯でも1回目できれいに。何本も同時治療なので少回数。

小さな虫歯	1本	10,000円	分割払い可
大きな虫歯	1本	80,000円	分割払い可

歯並び治療/セラミッククラウン

どんな歯並び、出っ歯、受け口でも1回目の治療時には治ります。

1本 **80,000円** 分割払い可

インプラント

顎の骨に人工的な物質を埋め込み、人工歯根上に義歯を被せる治療です。

1本 **300,000円** 分割払い可

見えない入れ歯（スマイルデンチャー）

金属の留め金が無いから入れ歯とは気付かれません。

150,000円 分割払い可

ザ・ホワイトデンタルクリニック THE WHITE Dental Clinic
ザ・ホワイトデンタルクリニック名古屋院
東京院（池袋・品川）・横浜院・大阪院・福岡院
愛知県名古屋市中区栄3-27-18ブラザー栄ビル6F

FREE 0800-813-9236

電話受付時間 朝9:00～夜10:00（土・日・祝日も対応しています）

24時間メール相談 dental@biyou-info.com

「矢場町駅」5番出口より徒歩4分

●同院では医療保険の適応外となりますのですべて実費負担になります。●メール受信拒否をされている方へ…@biyou-info.comをドメイン登録してください。●医療ローンクレジットカード分割払いOK!! ●その他、さまざまな治療を行っております。ぜひ、お問い合せください。

まだヒアルロン酸で満足してる？

若返り注射は、3万人[※1]が受けた プレミアムPRP皮膚再生療法が人気！

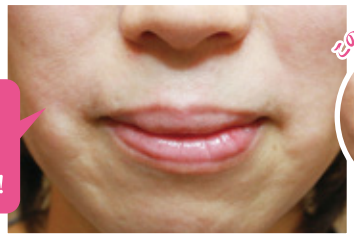

自分の血液成分を使う 次世代の注入法です。

若返り治療の定番ともいえる「注入法」。これまではヒアルロン酸などでシワを「埋める」方法が一般的でしたが、今はご自身の血液（血小板成分）を使って、自らのコラーゲンを増やして若返る、次世代の注入法が主流となっています。その代表的な施術が、聖心美容クリニックで圧倒的な症例数を誇る『プレミアムPRP皮膚再生療法』です。

“ヒアルロン酸注入派”さんも納得の理由はコレ！

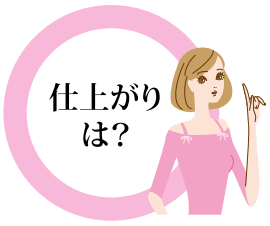

異物による「埋める治療」ではなく **自分のコラーゲンを増やす**から自然！

肌そのものに働きかけ、本来の働きを活性化する聖心のPRP治療。肌が自らのチカラで若返ることでシワやくまが改善するので、仕上がりはとても自然です。

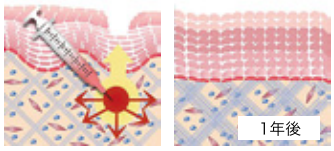

PRPの働きでコラーゲン生成が促され、内側から自然に改善

31,842件[※1]以上の症例数により確立したオリジナル手法だから高い効果！

一人ひとりの肌状態に合った最適な濃度や注入量、深さなどを見極める独自の手法で98％の満足度[※2]を保っています。

凸凹の状態 / 皮膚の厚み / 年齢 × 注入量 / 濃度 / 注入の深さ / 成分比 / 注射針

臨床を重ねて開発されたオーダーメイド治療

1回注入すると**3年以上*効果が持続。**実はお財布にも優しいんです。

半年～1年ほどで吸収されてしまうヒアルロン酸とは異なり、長期にわたって肌自らがコラーゲンを生成し続けます。

□注入頻度の比較（例）

ヒアルロン酸のように定期的な注入の必要なし

世界的権威のある医学誌でアワードも受賞しています

同院の論文が、世界的に権威ある形成外科学誌『Plastic and Reconstructive Surgery』のベストペーパーアワード2016を受賞。治療の新規性や有効性などが評価された証と捉えています。

あらゆる部位が治療可能に

●目の下のクマ

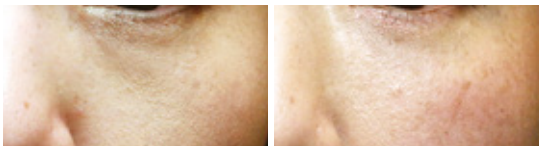

●額のシワ

●首のシワ

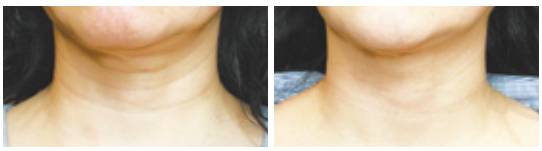

費用：〈一部位〉29万円（税抜）※目の下、ほうれい線など

多数の症例写真を掲載しています。気になる方はぜひチェック！

＊治療効果・持続期間には個人差があります。　※1 2008年4月～2017年3月(のべ)　※2 当院で治療を行ったのべ5,266人の満足度調査

じっくり話して、聞いて、考えて。施術はあなたが“やろう！”と思えてからです。

フリーコール **0120-456-582**

お電話での相談・予約承ります。〈電話受付 9:30～23:00〉

十分に考えてご納得したうえで施術を受けていただくため、当院では、事前見積で費用をご提示し、無理な勧誘はありません。また、カウンセリングは何度でも無料でお受けいただけます。安心してご相談ください。

医療法人社団 美翔会

聖心美容クリニック

【名古屋院】診療時間：10:00～19:00〈完全予約制〉｜年中無休

〒451-0046 名古屋市西区牛島町6-24　アクロスキューブ名古屋5F

www.biyougeka.com

〈全国9院〉札幌・大宮・東京・横浜・熱海・名古屋・大阪・広島・福岡〈海外〉上海

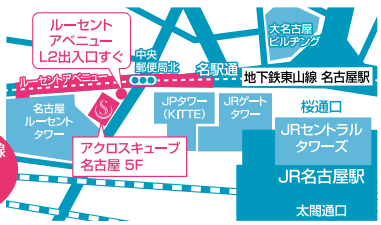

地下鉄東山線 名古屋駅 徒歩4分

名古屋院 院長
加藤 大典
医師

埼玉医科大学医学部卒業。日本美容外科学会（JSAS）会員・専門医。

夏までにキレイを作る方法、ご存知ですか？

名古屋院 院長
石原 正志
■日本美容外科学会認定
美容外科専門医（JSAS）
■BOTOX VISTA®認定医

お得な 症例モニター大募集 ※詳細はお問合せ

開院29年 | 全国42院 ※品川グループ全院 | 症例実件数500万件以上 ※1989年1月～2016年8月までの治療実績

おブス改造計画絶賛進行中！
http://www.shinagawa.com/obusu ▶

もうブスなんて言わせない！

カウンセリング何度でも無料！お気軽にご相談ください!!

痩身 エバー・スリム® 当院オリジナル 最新1日脂肪取り注射

植物由来の成分を配合した薬剤を、脂肪の気になる部位に注入。脂肪の分解・排出を促進します。更に太りにくい体質へと導きます。

二の腕／背中／お腹／お尻 等 1ccあたり **2,400円**

※効果には個人差があります※全身各部位行なっています

小顔 1日脂肪取り® 顔やせ

脂肪の分解を促進する薬剤を、お顔の脂肪が気になる部分に注入。

1ccあたり 初回 ※5ccまで **1,000円**

注入によるプチ小顔術
【ボツリヌス・トキシン】エラ（片側） 初回 **930円**

目元 二重術スーパークイック法 学割あり

BMC会員 2点留め 両目 **12,690円**

目もとだけでお顔の印象が変化！

品川ビューティーアワード 目もと部門グランプリ K.H様（21歳）▶

シワ 注入によるプチシワ取り

お顔の気になる小シワを注入で改善。
【ボツリヌス・トキシン】眉間／目尻（両側）
【ヒアルロン酸】ほうれい線（片側）／口角（片側）

各1ヶ所 初回 **930円**

鼻 溶ける糸による隆鼻術

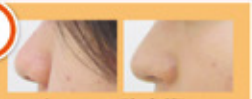

切らずに糸だけでお鼻の形を調整いたします。ダンゴ鼻・鼻の穴の大きさなどでお悩みの方に。

1年保障 1本 **18,330円**

胸 アクアリフト豊胸術

約98%水分の注入による豊胸術。ふんわりと自然な触り心地です。

モニター価格 100cc注入 **248,000円**

お顔だし不要、バストのみの症例です。

第1回 痩身応援コンテスト プレミアムコース 準グランプリ ゆう様◀

●施術・保障・価格の詳細はホームページまたはお電話にてご確認ください ●表示価格や施術内容は2017年4月5日現在の内容です。予告無く変更となる場合があります ●効果には個人差があります ○当院は自由診療のため公的保険は適用されません

美容皮フ科治療もございます | 掲載価格は税別です

品川美容外科

品川本院／仙台／池袋／新宿／渋谷／銀座／上野／横浜／大宮／宇都宮／千葉／名古屋／静岡／梅田／心斎橋／神戸／岡山／福岡

名古屋院 診療時間 10:00～19:00 22時まで予約可
名古屋市中村区名駅 3-20-1-5F
0120-819-500

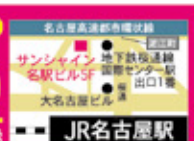

LINE@ 美容外科 @scs biyou
最新情報はこちら▶ 品川美容外科 検索
http://www.shinagawa.com

土日・祝日も診療／予約制／無料カウンセリング／各種クレジットカード取扱
お電話の際は「咲楽を見た」とお伝えください
※上記メニューは提携の品川スキンクリニックでもお受けいただけます

特典多数！BMC（ビューティーメンバーズクラブ）会員募集中！
▶入会方法・詳しい内容はホームページへ！

シミ・くすみ

お顔のシミや肝斑が気になる方に。

レーザートーニング

レーザートーニング
シミや肝斑、開いた毛穴にも。
ホホのみ 初回 **2,800円**

オーロラ（光美白）
お顔のシミ・くすみに。
顔全体 初回 **920円**

シワ・たるみ

お顔の小ジワやたるんだホホに。

ほうれい線のプチシワ取り

注入によるプチシワ取り
[適応部位] 眉間／目尻（両側）／ほうれい線（片側）／口角（片側）
各1ヶ所 初回 **930円**

ポラリス（引き締めレーザー）
お顔のシワ・たるみに
ホホのみ 初回 **920円**

肌年齢はいつだって若々しく、

スマホであなたのタイプをまずはチェック！

- ♥全国24院
- ♥豊富な症例件数
- ♥カウンセリング無料

お得な 症例モニター大募集!!
※詳細はお問合せください

名古屋院 院長 **住田 薫紀**
■日本美容外科学会認定 美容外科専門医（JSAS）
■日本整形外科学会認定整形外科専門医
■BOTOX VISTA®認定医

毛穴・ニキビ跡

開いた毛穴やニキビ跡などに。

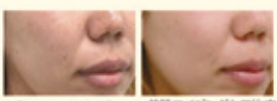

美肌エイジングケア治療

美肌エイジングケア治療
ニキビ跡や開いた毛穴にお悩みの方に。
スタンダード 顔全体（目の下・目尻・額除く） 初回 **4,170円**

ケミカルピーリング
グリコール酸 顔全体／デコルテ 各 初回 **3,610円**

エイジングケア

シミ・シワ等、老化の始まりのサインに。

美肌アモーレ

美肌アモーレ ヘアラインリフト1回体験付※
シミ・シワ・開いた毛穴・ハリの低下などの老化の始まりのサインに。血流を改善し、美肌へと促します。※詳細はお問合せください
1年保障 スタンダード 2ヶ所 **170,000円**

その他

パール美肌（美白・肝斑）
美白・肝斑のお悩みに効果的な、美肌トリートメント。
顔全体 初回 **1,980円**

ピアスの穴あけ 1年保障
ピアス穴あけの専用機器を使用します。
両耳（ピアス代込） 1回 **4,840円**

ホクロ取り 1年保障
電気メスを使用し、ホクロを除去します。
直径1mm **4,860円**

ラシャスリップス
医療用成分配合のオールインリップ美容液を塗るだけでふっくらとした唇に。
各色取扱中

●治療・保障・価格の詳細はホームページまたはお電話にてご確認ください ●表示価格や治療内容は2017年4月5日現在の内容です。予告無く変更となる場合があります ●効果には個人差があります ○当院は自由診療のため公的保険は適用されません

美容外科施術も行なっております | 掲載価格は税別です

品川スキンクリニック
美容皮フ科・美容外科

名古屋院 診療時間 10:00～19:00 22時まで予約可
名古屋市中村区名駅 3-20-1-3F
0120-056-600

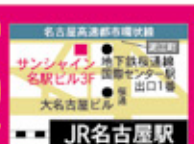

LINE@ スキンクリニック @ssc skin
最新情報はこちら▶ 品川スキンクリニック 検索
http://shinagawa-skin.com

※上記メニューは提携の品川美容外科でもお受けいただけます
お電話の際は「咲楽を見た」とお伝えください

土日・祝日も診療／予約制／無料カウンセリング／各種クレジットカード取扱
特典多数！BMC（ビューティーメンバーズクラブ）会員募集中！
品川本院／札幌／新宿／渋谷／表参道／銀座／池袋／上野／立川／横浜／大宮／千葉／宇都宮／新潟／名古屋／京都／心斎橋／梅田／神戸／岡山／広島／福岡／熊本／鹿児島／沖縄

結果主義

治療の実効性で勝負する

痛みなし!
メスを使わない若返り術

大好評! 総合治療例

成長因子療法・ダブロ
コンビネーショントーニング等による複合治療

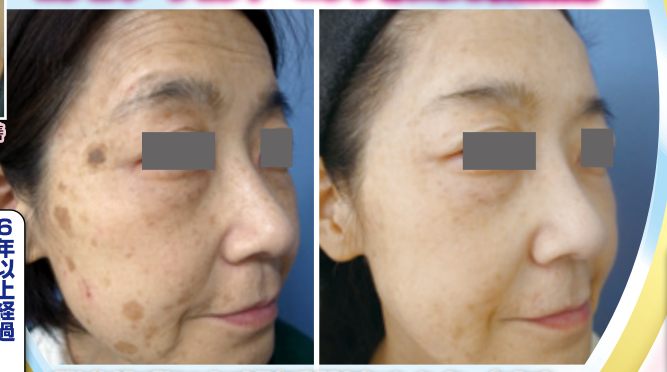

複合治療による相乗効果で、シミ・くすみ・シワ・たるみが大きく改善しました。

手や首にも効果的!
成長因子療法

多くの年単位の長期症例が結果を物語る! 1回の治療で額以外の全顔をカバー!

ダブロとの相性バツグン!!

法令線や目元のシワ・眼頬溝・肌質の改善

成長因子とは元々体内にあるタンパク質の一種です。線維芽細胞などに働きかけ、ヒアルロン酸やコラーゲンなど様々な細胞の肌新生を促します。その結果、シワ・たるみ・くすみが改善され、長期的な皮膚全体の若返り効果が期待できる、最先端の治療法です。

全顔1回 90,000円 全顔2回 160,000円

6年以上経過しても効果が持続!!

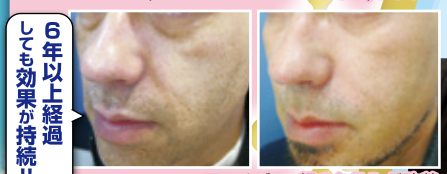

目の下のくぼみ、頬のたるみが改善

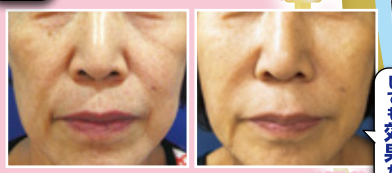

眼頬溝、法令線、肌質が改善

6年以上経過しても効果が持続!!

驚きの長期効果!! HPにも多数の長期症例あり

シミ

ひょうざいせい・りゅうきせい
表在性・隆起性病変を含む
シミ治療 YouTube

場所・種類を問わない!!

レーザートーニングを超えたと評判のコンビネーショントーニング

低出力QYAGトーニングに高出力のポイントレーザーなどを重ねて照射していく、発展的な治療です。治療回数を複数回に分け、高出力ポイントレーザーで起こりやすい色素沈着を低出力QYAGレーザーで同時に治療していくことが可能になりました。

5回コース 150,000円

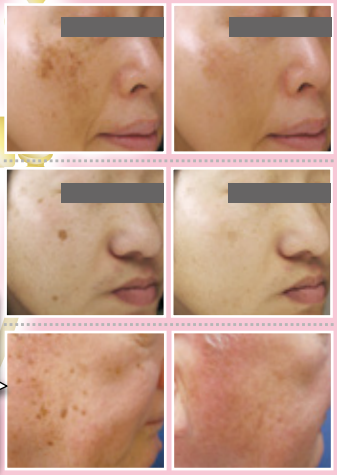

男性にもおすすめ!

シワ たるみ

お手軽若返り術 YouTube
ティクセル tixel

治療直後の目のパッチリ感にビックリ!!
痛みなし!! ダウンタイムなし!!

上マブタをまつ毛の際まで治療できるのは画期的! 目の下にも。光を使用しないダイレクトな熱作用なので、肌タイプに関わらず治療できます。目の周囲だけでなく、首や手背、年齢も問わず、お勧めの施術です。

モニター募集中!

名古屋中央版 咲楽見た方限定
ショット数・エリア広めにサービス!

上・下まぶた 各40,000円 全顔 90,000円

※詳しくは YouTube をご覧ください。

改肌質善

他ではできない激しいニキビ跡も可能!
当院オリジナル!
モニター募集中!

ニキビ跡複合治療

ローリング型、アイスピック型、ボックスカー型を1つ1つ個別に治療していきます。

深いニキビ跡もキレイに!

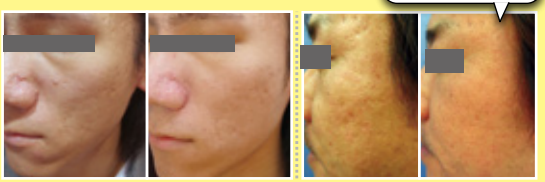

パンチエレベーション YouTube

たるみ

高密度焦点式超音波
HIFU(ハイフ) YouTube
切らないフェイスリフト!
ダブロ

当院のダブロは究極を目指す!!

初診の方 半額!!

180ライン 150,000円 ▼ 75,000円
250ライン 180,000円 ▼ 90,000円

2回目以降 リピーター価格 25%OFF

◆前日・当日の予約受付とさせていただきます。

形成外科専門の女性医師在籍!

●乳輪・乳頭手術 ●鼻翼・鼻尖縮小／隆鼻プロテーゼ／ワシ鼻修正 ●毛細血管・稗粒腫除去
●ラディエイジ／ベレヴェ ●ジェンテクニック ●医療レーザー脱毛 ●レーザータトゥー除去
●ワキボトックス／反転法 ●リストカット跡治療 etc… 広告有効期限 H29.5.24(治療日)

平日半額メニューあります!
※1日1名様限定(テノール・Vシェイプ)

名古屋タワーサイドクリニック 検索

旧アイ美容外科豊橋院 宮崎クリニック
美容皮膚科・美容外科・形成外科
名古屋 タワーサイドクリニック
Nagoya Towerside Clinic
0120-055-770 【診療時間】9:30~18:00
http://towerside.jp info@towerside.jp
YouTube

院長
医学博士
宮崎 耕

●名古屋大学医学部大学院 修了
●日本美容外科学会会員
●日本形成外科学会会員
●日本美容皮膚科学会会員
●日本創傷治癒学会会員

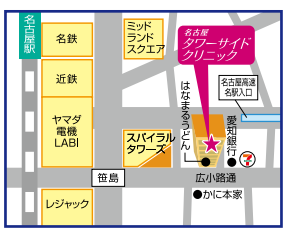

お子さま連れでも大丈夫です★

名古屋市中村区名駅4-26-7
名駅UFビル7F
(1Fはなまるうどん)
※名駅より徒歩5分
TEL.052-551-2772

※施術効果には個人差があります。

※表記の価格は手術後の薬代・検診代を含んだ、消費税別の金額です。キャンペーンは予告なく終了することがありますので、予めご了承下さい。(予約日時の御遵守を特価条件とさせて頂きます。)※各種クレジットカード利用可

名古屋丸の内院　名古屋栄ヒルトンプラザ内院　2院開院!

無料カウンセリング実施中!

丸の内院

医療脱毛　エリア最安値を目指す

平日限定

詳しくはこちら▶

医療ローンご利用で

全身脱毛 5回 月々定額 ¥9,999~ ※1

さらに!期間内成約の方(平成29年5月末日まで)
歯のホワイトニングorまつ毛育毛剤(70日分)プレゼント

一括でお支払いの場合
¥199,000
土・日・祝日は¥248,000

ミラクリのトリプル保証!!
1.予約変更・キャンセル料無料!
2.カウンセリング無料!
3.初診料・再診料無料!

エイジング

~豊富な美容治療で どんな症例にも対応~

症例にあわせて豊富な医療法をご用意

詳しくはこちら▶

ヒルトンプラザ内院

ボトックス(顔部分)

顔のシワをとってアンチエイジング!他にもエラボトックスで小顔にする方法、ワキ汗を抑える治療も!

目尻 ¥40,000→ ¥19,800

ヒルトンプラザ内院

ヒアルロン酸(顔部分)

最新のヒアルロン酸を使って最先端のたるみ治療!
表情を整えて目元もスッキリする方法も!

1本　¥75,000

ヒルトンプラザ内院

ダブロ(HIFU)

超音波を使ったリフトアップ治療!顔を引き締め小顔効果も期待!メスを使わずダウンタイムなし!

頬　¥98,000~
顔・首　¥160,000

各種レーザー治療

ヒルトンプラザ内院

CO2レーザー
QスイッチYAGレーザー
レーザートーニング

いぼ・ほくろ　1mm×1mm ¥3,000
シミとり　2mm×2mm ¥1,000
美白・肝斑にも　¥18,800

丸の内院

レーザーフェイシャル　くすみ・こじわ
顔全体 ¥18,800

ヒルトンプラザ内院

薄毛・抜け毛治療

~「生やす時代」へ 最先端治療でサポートします~　男女対応

詳しくはこちら▶

薄毛に大きく影響しているのが、「遺伝(男性ホルモン)」「頭皮血流」「毛髪の栄養」の3つです。
当院ではそれぞれの要因に合わせて治療することで最大限の効果を発揮します。

モニター募集!!

モニター価格
先着8名様限定
9,600円~

内服薬　外用薬　毛髪注射

経歴
平成12年4月 名古屋市立大学医学部入学
平成18年3月 名古屋市立大学医学部卒業
平成18年4月~平成20年3月 豊川市民病院初期研修
平成20年4月~平成22年12月 安城更生病院麻酔科勤務
平成23年1月~平成24年1月 愛知県がんセンター、大垣徳洲会病院麻酔科非常勤
平成24年2月~平成26年8月 名古屋市立西部医療センター外科勤務
平成26年9月~平成28年5月 Nセントラルクリニック勤務
平成28年6月~現在 ミラクリニック院長

ミラクリのポイント
各院便利な駅近　全室完全個室　明瞭な安心価格　スタッフ全員女性　診察・再診料無料　クレジット・ローン対応

ミラクリニック名古屋 脱毛
丸の内院
052-684-5558
中区丸の内3丁目21-23夢現丸の内ビル2F
10~19時 無休

久屋大通駅・1番出口より3分

ラベールミラクリニック 薄毛・抜け毛治療
名古屋栄ヒルトンプラザ内院 エイジング
052-253-8155
中区栄1丁目3-3 ヒルトンプラザ内
10~19時 無休

伏見駅・7番出口より3分

24時間NET予約受付中
mira-clinic.com

※完全予約制　※表示価格は全て税抜価格です。　※広告有効期限　平成29年5月末日　※1一例

～院長自らが“責任診療”。ワンドクター制～

自分を大切にする貴女へ。

しわ・たるみの専門外来

美容寿命を伸ばせ！～その7～

名古屋駅で25年以上の実績と信頼

日本美容外科学会学術委員　院長　平田修人

編集部：先生、何やらニューがあるそうですね？

平田：そう名古屋でうちだけ。その名もミネルヴァ社製「Vスクリューリフト」

編集部：なんだかカッコいいネーミングですね。

平田：でしょ～。ミネルヴァはローマ神話の医学、知恵と芸術をつかさどる女神の名前です。ミネルヴァ社は医療用の特殊な糸や針の専門メーカです。

編集部：効果がありそうですね。

平田：独自ルートで仕入れて使ってみたところ、いいんですよこれが。

編集部：どのようにいいのですか？

平田：以前から「Vリフト」という切らない1分リフトアップをしてましたよね？

編集部：はい。たるんだ皮膚の補強効果をもたらすんですよね。咲楽特別メニューにもしていただきましたね。

平田：このVリフトも悪くなかったんですが、さらに進化改良させたのが「Vスクリューリフト」です。

編集部：具体的にどう違うのですか？

平田：狙いをわかりやすく言うと「皮膚内のへたったコラーゲン線維の補強」なのですが、旧タイプは単純な直線の糸をV型に折り曲げた構造だったのです。この直線を渦巻のようにスクリュー状に改良しました。巻き付くように埋まるので補強効果がアップ、しかもコグと呼ばれるこぶ構造の糸と違って違和感が全くないのも優れています。（左上写真・イラスト参照）

編集部：それは嬉しいですね！

平田：はい、手軽さそのままでダウンタイムも無く効果アップしたのがミソです。

編集部：料金もアップとか？

平田：と言いたいところですが（笑）咲楽だけの特割セット用意しました。「Vスクリューリフト」は自分自身のコラーゲン線維を作りながら溶けていく異物を残さない安全施術です。この自己コラーゲンを多く作るようにDGF再生医療とセットさせます。

編集部：DGFは自分の血液が材料で添加物を使わない再生医療でしたね？

平田：はい、今までのヒアルロン酸DGF咲楽特割セットも据え置きしときますね。というのはヒアルロン酸とVスクリューリフトを同時にすると相乗効果抜群なのです。だから両方受ける人が多いですね。

編集部：なるほど！今回は新たに咲楽読者だけの「10万円分ポイント進呈！」というのを作っていただきました。

平田：「他のメニューも咲楽優待して!!」という声にお応えします。これを使えば一般メニューの殆どが20%オフで受けられます。咲楽特割メニューとの併用は勘弁してくださいね（笑）

編集部：この特別料金だけでも感謝感激です（笑）今回もありがとうございました！

今月の咲楽特割メニュー

日本初上陸！ミネルヴァ製 Vスクリューリフト

特徴

切らずに皮膚のコラーゲン線を補強することで「たるみの引き挙げ」と「小顔効果」をもたらします。
効果の秘密は補強線維が皮膚内をスクリュー状に補強すること一か所わずか1分程で終わります。

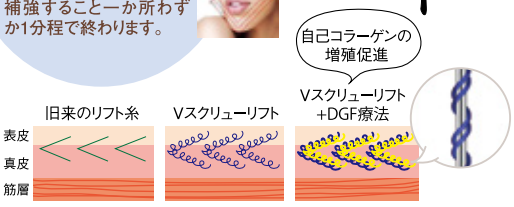

DGFは自身の真皮層を刺激しコラーゲンの増殖を持続させます

◆Vスクリューリフト+DGF療法セット

補強部位の例:ほほ口元、目下目尻、唇、首、眉間などなど
補強の際は再生医療DGFを併用するのがおススメ

咲楽特別料金
190,000円相当→ **68,000円**

好評！咲楽特割メニュー

Vスクリューリフトと併用がオススメ！

水光療法ヒアルロン酸注射
＋DGF再生医療（約30分）

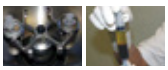

料金例）
【ほうれい線や目尻・目の下、眉間などのサラサラヒアルロン酸】
＋【vitCニンニク注射】
＋【自己血DGF】

咲楽特別料金
通常 200,000円→ **98,000円**

プチ整形もココまで来た！切らない10分フェイスリフト

◆無切開ソフトアップリフト

リフトアップの先には目の上たるみとり等、バージョンアップメニューも充実しています。

咲楽特別料金
通常 200,000円→ **128,000円**

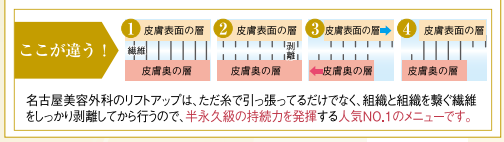

名古屋美容外科のリフトアップは、ただ糸で引っ張ってるだけでなく、組織と組織を繋ぐ繊維をしっかり剥離してから行うので、半永久級の持続力を発揮する人気NO.1のメニューです。

咲楽読者限定特典

10万円分ポイント進呈！

名古屋美容外科では次回から使える割引ポイントを施術内容に応じてご提供していますが、
咲楽ご持参の方に10万円分のポイントを特別に先取りでプレゼント！
コレを使えば
一般メニューが20%OFFでご利用いただけます!!
※咲楽特割メニューとの併用不可

※全て税別表示

名古屋美容外科

日本美容外科医師会認定（適）医療機関

0120-758-868

名古屋駅徒歩5分笹島交差点すぐ。

ご予約はお電話にて受付けております。

【診察時間】10:00～18:00（土日祝は17:00迄）

【住所】名古屋市中村区名駅南1-19-27 オルバースビル7F

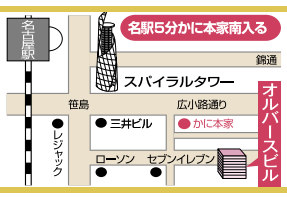

平田院長自らがカウンセリングからアフターフォローまで全てを一貫して担当。

Present 読者プレゼント

『咲さくら楽編集部』では、編集・企画の充実のため、アンケートを実施しています。お答えいただいた方の中から抽選で掲載商品をプレゼント！郵便はがきに下記①～⑨をお答えいただき、『月刊咲さくら楽NET名古屋中央版® 編集部5月号プレゼント係』までお送りいただくか、WEB・LINEから送信ください。
［WEB・モバイルサイト］
http://www.sakura-world.net/present
応募締切／2017年5月末日（当日消印有効）
※なお、当選者は本誌にて発表させていただきます。

LINE@からもプレゼントの応募ができます！

LINE@ sakuranet

まずは、QR又はID検索で、友だち登録！／トーク画面で「プレゼント」と送信／メッセージが届きますので「応募はこちら」をタップ／ご覧になっている「咲楽」を選び、アンケートに答えて応募完了

①あなたの住所・お名前・電話番号・年齢・性別・ご職業
②今月号のご意見・ご感想と本誌で知りたい事
③あなたが聞いたことのある地元の都市伝説を教えてください。
④花火大会は誰とどのように見ますか？
⑤身近で起きた珍事件・心温まる話など街ネタ大募集。
※在住市・ペンネーム・年齢を掲載いたします
⑥4月号で利用したクーポンのお店ベスト3を教えてください。
⑦今月号で利用したいユニークなクーポンのお店を教えてください。
⑧本誌【咲さくら楽】をどこで入手しましたか？
⑨ご希望のプレゼント番号
※質問事項の未記入、住所等に不備がある場合は無効となります。ご了承下さい。

くらし、楽しくキレイに咲かす無料マガジン『さくら』
咲楽 SAKURA
2017 5 May
sakura net 名古屋中央版

中区・東区・西区全域・名駅全域・中村区無料全戸配布／
市内主要駅周辺街頭配布／
名古屋市内咲楽（さくら）専用BOX設置／200,000部無料配布

月刊なごや咲さくら楽NET® 5月号第16巻第177号 2017年4月25日発行
編集・発行　株式会社 アドキット インフォケーション
〒460-0002 名古屋市中区丸の内2-14-20 スクエア3F
月刊咲さくら楽NET名古屋中央版® 編集部
tel.052-220-5131（代） E-mail info@ad-kit.co.jp

publisher & creative	家田 里香				
sales & planning	宗宮 秀文	安藤 公次	細野 勝廣	石原 純	
	三宅 雅子	藤井 恵理	伊東 優	宮川 真由美	
	平山 敬史	原田 美佐	伊藤 あかね	福田 祐也	
	内村 美紀	WEI LU	成瀬 泰平		
multimedia	陳 龍生	久保田 竜一			
edition & writing	早崎 敬子	木香 邑里	伊藤 あきこ		
	伊藤 恵	中島 めぐみ			
graphic & illusted	廣瀬 由貴子	上田 健志	糸井 文哉	山田 康介	
	坂野 佳史	望月 匠	横山 絵里香	尾田 さと子	
	今泉 伽苗	植松 須美栄	山田 寛子		

◆3月号プレゼント当選者発表！

① **名古屋ボストン美術館「歌川広重 東海道五拾三次展」ご招待券**
上林 裕子さん　永山 利幸さん　小川 智子さん
② **ヤマザキマザック美術館「もっと知りたい名画の世界 よそおいの200年」ご招待券**
堀部 高子さん　清田 栞さん　横石 愛彩さん
③ **株式会社浜乙女 商品詰め合わせ**
竹島 祥子さん　大岡 彩加さん　吉田 美幸さん　ほか
④ **人形劇団パン「音楽劇 人魚姫」全会場共通ご招待券**
岩内 理津子さん　横原 章仁さん　奥村 友望さん
⑤ **イオンエンターテイメント株式会社 イオンシネマ ご招待券**
山崎 勝さん　河合 陽子さん　森山 ゆいかさん　ほか
⑥ **映画「光をくれた人」ご招待券**
江上 とし子さん　藤井 亜未さん　吉村 泰夫さん
⑦ **安城産業文化公園デンパーク ご招待券**
西澤 彩さん　小西 由里絵さん　加藤 由紀さん
なばなの里 ご招待券　**はままつフラワーパーク ご招待券**
中西 明希子さん　栗田 悠里さん
⑧ **「アクアトト・ぎふ」ペアご招待券**
脇田 充乃さん　磯谷 美香さん　久保 亜由美さん
⑨ **ガーデンコートランチブッフェ ご招待券**
石田 真穂さん　山田 光成さん
⑩ **名古屋市科学館「恐竜の大移動～ティラノサウルス類と角竜の期限と進化～」ご招待券**
大久保 華余子さん　増田 小百合さん　稲生 衣泉さん
⑪ **名古屋城大天守閣「スター・ウォーズ展」ご招待券**
森 夢忠さん　柴山 卓也さん　中島 基裕さん
⑫ **松坂屋美術館「ひつじのショーン展」ご招待券**
赤松 あゆみさん　佐分利 若代さん　大槻 葵さん
⑬ **テレビアホール 岩合光昭写真展「ネコライオン」ご招待券**
鈴木 ゆかりさん　鈴木 由理さん　谷口 さよさん

多数のご応募ありがとうございました。

1 碧南市藤井達吉現代美術館　5/7（日）必着

『花森安治の仕事 ―デザインする手、編集長の眼』ご招待券
ペア5組10名様

『暮らしの手帳』を創刊から約30年間手掛けた編集長・花森安治。彼の作品そのものといえる『暮らしの手帳』が庶民にむけたメッセージに改めて耳を傾けます。

日程／開催中～5/21（月）
場所／碧南市藤井達吉現代美術館（碧南市音羽町1-1）

花森安治《「美しい暮しの手帖」1世紀1号表紙原画》1948年9月 世田谷美術館蔵

提供／碧南市達吉美術館
TEL／0566-48-6602
関連頁／インフォメーション頁

2 kippis®

5/1（月）発売予定「北欧ソース（内容量:50g）」5種よりいずれか1種類プレゼント！　5名様

キャラメルシナモンソース／パン、アイスなどに。
ルバーブアップルジャム／パン、ヨーグルト、サラダ等に。
ソルティーレモンソース／魚・肉料理、ドレッシング等に。
クリーミーデミソース／ミートボールやハンバーグ等の肉料理に。
サーモントマトソース／パスタ、じゃがいも、魚介料理に。

マルハニチロと宝島社とで北欧シリーズ「kippis®（キッピス）」の食品を共同開発。"毎日の食卓を明るく"をコンセプトに、北欧になじみの深い食材を用いた、家庭で楽しめる本格派料理ソースが今春発売に。肉や魚などのメイン食材に加えるだけで、いつもとちょっと違うメイン料理に。手軽に華やかに料理を楽しみませんか。

提供／マルハニチロ株式会社　TEL／0120-040826
http://www.maruha-nichiro.co.jp

3 ポートメッセなごや

『クリエーターズマーケット』ご招待券
ペア5組10名様

オリジナル作品を携えた全国のクリエーターがポートメッセなごやに集結！アクセサリーや雑貨、クラフト、アートなど様々なジャンルのアイテムが揃います。

提供／クリエーターズマーケット事務局
TEL／052-253-6601（平日10:00～18:00）
関連頁／Pick Up News頁

4 「赤毛のアン」チケットキャンペーン事務局

2万人の鼓動TOURSミュージカル 「赤毛のアン」ご招待券　ペア2組4名様

明るく前向きに生きていく大切さを教えてくれるミュージカル「赤毛のアン」が今年も名古屋に帰ってきました。初めてミュージカルを観劇する人も、様々なミュージカルを観劇したことのある人も共に楽しめる舞台です。

日程／8月21日（月）
場所／日本特殊陶業市民会館（名古屋市中区金山1-5-1）

提供／「赤毛のアン」チケットキャンペーン事務局
フリーコール／0120-901-597（土日祝を除く10時～18時）
開設期間／4/1（土）～8/31（木）
関連頁／Pick Up News頁

5 豪快 天竜舟下り

「天竜舟下り・弁天港～時又港」乗船ご招待券　ペア3組6名様

弁天港から時又港までの6kmをおよそ35分かけて下る爽快な川下りを体感しませんか。車で来ても下船後、無料シャトルバスで乗り場の弁天港に戻れるから安心。詳しくはWEBまたは本誌Pick Up News頁へ！
料金／大人（中学生以上）2,400円、子供（小学生）1,200円
有効期限／8/31（木）まで毎日運行中のチケットです！

提供／天竜舟下り株式会社　TEL／0265-24-3345
http://gokai-tenryu.com/　facebook／@tenryuhunakudari
関連項目／Pick Up News頁

6 花フェスタ記念公園

5/13（土）～6/18（日）「春のバラまつり」ペアご入園券　ペア3組6名様

原種（オールドローズ）から最新品種まで約7,000品種30,000株のバラを植栽した園内は見応えたっぷり。また、ライトアップされたロマンチックなナイトローズガーデンもおすすめ。まずは、最新情報など下記関連項目またはWEBでチェックできます！
時間／平日9:00～17:00、土日8:00～18:00
休園日／まつり期間中は無休
有効期限／2018年3月末まで有効のチケットです

提供／花フェスタ記念公園
TEL／0574-63-7373
http://www.hanafes.jp/hanafes
関連項目／Pick Up News頁

7 可睡ゆりの園　5/22（月）必着

「可睡ゆりの園」ペア無料ご招待券
ペア2組4名様

敷地面積約3万坪の広大な自然の中に、約150種200万輪のゆりが色とりどりに咲き誇る光景を観覧できる「可睡ゆりの園」にご招待！優雅に泳ぐ鯉に餌やりができる回遊式の池や、美味しいお食事処・甘味処、ゆりの苗を購入できる売店もあります。※ご招待券の有効期限は7月2日（日）まで。

開園期間／5月27日（土）～7月2日（日）
開園時間／9時～17時
入園料金／大人1,000円、小・中学生300円、幼児無料
住所／静岡県袋井市久能2990-1

提供／可睡ゆりの園　TEL／0538-43-4736（開園中）
TEL／0537-23-2125（開園前）（協和通信）
http://www.yurien.jp/

8 ANAクラウンプラザホテルグランコート名古屋2F

ガーデンコート ランチブッフェ ご招待券
2組4名様

提供／ガーデンコート（ANAクラウンプラザホテルグランコート名古屋2F）
TEL／052-683-4638　関連頁／栄グルメ頁

9 5月27日（土）よりセンチュリーシネマにて公開

皆はこう呼んだ、鋼鉄ジーグ（PG12）ご招待券
ペア3組6名様

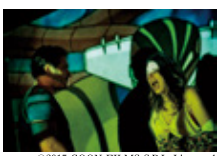

©2015 GOON FILMS S.R.L. Licensed by RAI Com S.p.A. – Rome, Italy. All rights reserved.

裏街道を歩く孤独なチンピラ、エンツォはふとしたきっかけで超人的なパワーを得る。世話になっていた"オヤジ"を闇取引の最中に殺され、遺された娘アレッシアの面倒を見る羽目になったことから、彼女を守るために正義に目覚めるエンツォ。アニメ「鋼鉄ジーグ」のDVDを片時も離さない熱狂的なファン、アレッシアは、怪力を得たエンツォをアニメの主人公　司馬宙（シバヒロシ）と同一視して慕う。そんな二人の前に、悪の組織のリーダー　ジンガロが立ち塞がる――。

提供／スターキャット
関連頁／インフォメーション頁

10 イオンエンターテイメント株式会社

イオンシネマ ご招待券
ペア5組10名様

・イオンシネマ名古屋茶屋
・イオンシネマワンダー

他、イオンシネマにてご利用いただけます。

提供／イオンシネマ
関連頁／インフォメーション頁

インフォメーション

※プレゼントは当選者の方へ直接お届けいたしておりますが、一部咲楽（さくら）編集部での受け渡しになるものもございます。ご了承下さい。

どんな小さな事でも 岡本住設にご相談を!!

愛知・岐阜・三重対応!

不用品 粗大ゴミ 処分

草刈り 枝切り

引越しの 手伝い

家具の移動 運搬

建物管理 (戸建て・集合住宅)

パソコンの修理 簡単なサポート

私達にお任せ下さい!

暮らしの『困った!』を 何でも解決します!

基本料金(1時間) 今だけ! 3,000円(税別) → 無料 + 出張経費

※土・日・祝でも料金は平日と変わりません。※特殊機材使用および特殊技術作業は別途料金となります。

上記以外にもお気軽にご相談下さい

ハウスリフォームサービス

●塗装工事 ●解体工事 ●トイレ・風呂・キッチン等のリフォーム
●雨樋・瓦の補修 ●クロス・クッションフロア・Pタイルの貼替え
●住宅の増改築・リフォーム工事一式 ●波板・トタン貼替え
●網戸の張替え ●カーポート・門扉・ベランダの設置 ●各種錠前交換

ハウスクリーニングサービス

●キッチンクリーニング …… 換気扇・流し台・ガスレンジ etc
●サニタリークリーニング …… 浴室・トイレ・洗面化粧台 etc
●ガラスクリーニング …… ガラス・サッシ・網戸 etc
●フロアクリーニング …… 店舗・事務所等の床・ワックス掛
●カーペットクリーニング ●白木クリーニング ●テントクリーニング ●洗濯槽クリーニング

水廻りメンテナンスサービス

●トイレ・キッチン等排水の詰まり抜き ●パッキン・水栓金具の交換
●トイレタンクなどの水漏れ修理 ●温水洗浄便座の取外し・取付け

お墓のお掃除サポートサービス

●合掌 ●簡単な草とり ●墓石の清掃
●ローソク・線香・お水・お花のセッティング

ファニチャーサービス

●ご購入用品の組立・取り付け(棚・電球など) ●家具等の移動・運搬
●室内の家具移動 ●事務所の移転配置替え

ガーデンメンテナンスサービス

●草取り・草刈り・枝切り ●芝生の手入れ ●植木の水やり ●除草剤散布

各種代行サービス

●雑用・作業の手伝い ●チケットの入場券購入などの並び
●買物・家事・ペットのお散歩 ●花火や花見等のイベントの場所取り

大好評!

不用品回収致します!

家具 家電 エアコン 事務機器 車両 金属 釣具 PC

いらない物をまとめて回収

一軒丸ごと掃除もOK!

引越しの不用品処理に

リフォームもOK!

遺品整理もOK!

解体もOK!

岡本住設 OKAMOTO JYUSETSU

リフォーム・不用品回収のことなら お気軽にお問合せください。

名古屋本社:名古屋市中村区稲葉地町4-59 幸友ビル102
岐阜営業所:岐阜県岐阜市玉宮町1-8-2
四日市営業所:三重県四日市市鵜の森1丁目1-17

0120-107-209

営業時間:9:00~20:00 年中無休 http://www.okamotojyusetsu.com/

愛知県公安委員会古物商許可証 第541161309100／産業廃棄物収集運搬許可 第02300192792号

くらし、楽しく
キレイに咲かす
無料マガジン
咲SAKURA楽
［5月号］
月刊咲くら楽NET名古屋中央版 5月号 第15巻第178号 2017年4月25日発行 名古屋市内20万部 中区・東区・西区全域・名駅全域・中村区無料全戸配布・街頭配布・名古屋市内店頭設置
編集・発行●株式会社 アドキット インフォケーション 〒460-0002 名古屋市中区丸の内2-14-20 スクエア3F 咲くら楽NET事業部●052-220-5131
Copyright(c)本誌記事の無断転用を禁じます。※掲載広告内容の責任については広告主が負うものとします。
環境に優しいインクを使用しています。
VEGETABLE OIL INK

愛知県施工実績 No.1

愛知で一番選ばれている「日本品質による本物の輸入住宅」です

岡崎市 K様邸

フルハウスファンが共感

半田市 H様邸

憧れのステキな暮らしを実現したい方へ

人生が変わる家

豊川市 N様邸

常滑市 M様邸

名古屋市 S様邸

名古屋市 M様邸

観覧車のある安城市堀内公園前

モデルハウス公開中

モデルハウスでは、100棟以上の施工実例（外観・室内）を写真にてご覧いただけます。

心ときめく雰囲気をご体感ください

大手メーカーのモデルハウスは、どこも同じと感じている方に特にお勧めのモデルハウスです

リビング階段のお手本となる間取りです

気になったら、今すぐ ▶ 安城建築 検索

創業昭和四年
無借金経営

安城建築 SINCE 1929 ANJO KENCHIKU

TEL 0566-99-6555
info@1anken.com

モデルハウス・事務所
〒444-1154 安城市桜井町北阿原下48-2
担当／ホームアドバイザー 澤・神谷
営業時間／10時～18時 定休日／第1、3水曜日

創業以来
88年続く実績と
お客様からの
信用が第一の
地域の工務店です