

くらし、楽しくキレイに咲かす無料マガジン『さくら』

TAKE FREE

6 2017
June
sakura net
名古屋中央版

2017年5月25日発行(毎月25日発行)第16巻第179号
中区全域・東区全域・西区全域・中村区名駅周辺
名古屋市中央エリア 全200,000部 無料配布

特集 ニューリリース プレシャス 求人・募集 プライダル スクール習い事 ビューティー ボディケア グルメ インフォメーション

咲楽 SAKURA

肉の誘惑

愛すべき

特集
東海の産業・伝統・食文化の技を知る
屋内レジャースポット特集
街のニューオープン&特別情報
ダイエット特集
梅雨を楽しむヘアアレンジ
求人・募集情報
ビアガーデン&ビアホール特集

MEAT SPECIAL ~肉特集~

web版咲楽

サクラワールド 検索
http://sakura-world.net
ポータルサイト【咲楽ワールド】
咲楽全誌の情報とクーポン特典を
web版でもゲット★

PCでもスマホでもLINEでも咲くら楽クーポン!

友だち追加でLINE限定クーポンGET! LINE@



肉料理と赤ワイン ニクバルダカラ NIKU-BAR-DAKARA

伏見 TEL 052-202-2986	名駅南 TEL 052-562-2986	名駅シンフォニー豊田ビル TEL 052-581-1026	矢場町 TEL 052-252-2986
上小田井 TEL 052-505-2986	覚王山 TEL 052-751-2986	藤ヶ丘 TEL 052-777-2986	▼詳しくはコチラから ニクバルダカラ

表紙 / 肉料理と赤ワイン ニクバルダカラ (詳細は本誌グルメ特集頁)

咲くら楽クーポン17年6月号 有効期限: 2017/7/31

平日・週末問わず!
好きなステーキ (990円~2,990円)
どれも無料!

*ディナー5,000円以上で飲食のグループのみ
*1組1皿 *他券併用不可 *価格は税抜

肉料理と赤ワインニクバルダカラ 掲載7店舗



webクーポン



たっぷり使ってたっぷりキレイに

BIG SIZE

美白*



NEW

ハリ



5/19
(金)より

限定発売

うるおい



薬用アクアコラーゲンゲル 美白EX

[多機能美白*保湿ゲル] 200g 10,908円(税込) 医薬部外品

アクアコラーゲンゲル エンリッチリフトEX

[多機能保湿ゲル] 200g 11,340円(税込)

薬用アクアコラーゲンゲル スーパーモイスタチャーEX

[多機能保湿ゲル] 200g 9,720円(税込) 医薬部外品

※メラニンの生成を抑えてシミ・ソバカスを防ぐこと ■数に限りがございますので、なくなり次第終了とさせていただきます。

50名様限定！咲楽読者様特典1

店頭に咲楽をお持ちの上
店頭で新規会員登録いただいたお客様へ、

「アクアコラーゲンゲル
エンリッチリフトEX 10g」を
プレゼント！



30名様限定！咲楽読者様特典2

店頭に咲楽をお持ちの上
税込5,000円以上お買い上げいただいたお客様へ、

「スキンケア お試し
セット」をプレゼント！



※数に限りがございますので、なくなり次第終了とさせていただきます。 ※各特典は、お一人様1点限りとなります。

※特典の有効期限は2017年6月30日までとなります。 ※各特典は下記に記載の店舗でのみの特典となります。

- 岐阜高島屋 2階 化粧品売場 ドクターシーラボ 直通TEL:058-265-9822
 名古屋三越栄店 地下2階 化粧品売場 ドクターシーラボ 直通TEL:052-259-7350
 名古屋三越星ヶ丘店 1階 化粧品売場 ドクターシーラボ 直通TEL:052-782-9555
 松坂屋名古屋店 本館1階 化粧品売場 ドクターシーラボ 直通TEL:052-264-2645
 名鉄百貨店 本店 2階 化粧品売場 ドクターシーラボ 直通TEL:052-585-7388

無料体験

発毛・育毛

頭皮の毛穴の汚れも悩みもスッキリ大掃除しちゃいましょう!

抜け毛・薄毛などにお悩みの方、まだまだ大丈夫!という方も男女大歓迎!

1日でも早く、1人でも多くの方に不安・悩みを解決させていただくために **Step.1** ~ **Step.7** の全てを **完全無料** でご提供しております。

Step.1

個室だから安心!
**カウンセリング&
頭皮チェック**



Step.2

毛穴の汚れが
絞り出される感じが
たまらない!

**炭酸シャワー&
もみ出し**



Step.3

こんなにリラックスできる
シャンプーは初めて!!

**シャンプー&
トリートメント**



バイオテック独自の技術「もみ出し」で
頭皮をスッキリ大掃除!

毛穴の中で古い角質や過剰な皮脂などの老廃物が混ざり合って作られた抜け毛の原因のひとつ、「**角栓様物質**」。炭酸シャワーをかけながら熟練のハンドテクニックで、毛穴の中で固まっていた角栓様物質をもみ出します!

Step.4

頭皮がス〜っとして
気持ちいい!

発毛促進剤塗布



Step.5

ほかほか温かくて
眠くなりそう!

オゾン照射



Step.6

ホームケア体験&
脱毛原因の
詳細分析

※写真は一例です。

ホームケア商品の
ミニボトル
プレゼント!



Step.7

後日(1週間後)、
脱毛原因のご報告&
最適なケアの
アドバイス



利用者満足度
97.2%

10万件以上の
確かな実績

完全個室制で
プライバシーも
万全

プロの
カウンセラーが
対応

さらに!! バイオテックの発毛・育毛技術、商品をじっくり試してみたい...という方には

バイオテックを
1ヶ月間お試しいただける

「1ヶ月お試し体験」がオススメ!

※お1人様1回限り

抜け毛防止ケア×2回
(γ-ケアシステム)
約60分 通常1回 **8,000円**(税抜)

ご自宅ケア商品 1ヶ月分
①BIO WITH ONE シャンプー(100ml) **2,200円**(税抜)
②BIO WITH ONE ベータS(300ml) **12,000円**(税抜)

**抜け毛の分析&
分析結果のご報告**

定価 **30,200円**(税抜) →

お試し特別価格

15,000円(税抜)

発毛・育毛専門サロン
—全国に57サロン展開中—

バイオテック

さいはつごーごー

0120-318255

無料体験のお申し込みはもちろん、
髪についてのご相談や
資料のご請求など
何なりとお電話ください

携帯・PHSからもOK! 【受付時間】9:00~23:00



5・6月の営業カレンダー

5 May							6 June								
日	月	火	水	木	金	土	日	月	火	水	木	金	土		
×	×	×	×	×	×	6					1	2	3		
7	×	×	×	10	11	12	13	4	×	×	×	7	8	9	10
×	×	×	16	17	18	19	20	×	×	×	13	14	15	16	17
21	×	×	×	24	25	26	27	18	×	×	×	21	22	23	24
×	×	×	30	31				×	×	×	×	27	28	29	30

※18歳未満の方は、保護者同伴でご来店ください。※無料体験は初回限定です。

金山店
愛知県名古屋市中区金山1-14-9
長谷川ビル7F

千種店
愛知県名古屋市中区千種3-22-5
矢作薬ビル1F

名駅前店
愛知県名古屋市中村区名駅4-26-10
名駅ファーストビル3F **女性専用サロン併設**

岐阜店
岐阜県岐阜市長住町2-6
東亜第一ビル2F

大垣店
岐阜県大垣市高屋町1-150-3
エイゲンビル3F

人気TV番組や
有名雑誌で多数
紹介されました!!

「自己資金0円」で叶う♪ 素敵な結婚式♡



今だけ!

30名様以上・11月末迄
の結婚式をご成約で
※2017年5月25日以降、6月末までの
初来館・成約に限る。他適応条件あり。

選べる3大特典あり!

1

ドレス
2点目
プレゼント!
マタニティドレスも対応!



2

和装
前撮り
プレゼント!



3

秋の味覚!
松茸茶漬け
追加
プレゼント!



人数に合わせて選べるプレミアムプラン

※ 30名様以上招待するなら、
ご祝儀だけで叶うプラン!

ご祝儀後払いもOK
最大70名様
迄対応
挙式+披露宴

0円絆プラン

※平成29年12月末までの結婚式限定

結婚式に必要なアイテムが全て揃っています。

※チャペル挙式*牧師または司祭者*チャペル装花*会場装花*新婦
衣装*新郎衣装*ヘア&メイク*ブーク*ブートニア*写真*フリス
ルーム*ゲスト控室*結婚証明書*司会*音響オペレーター*挙式披露
宴アテンド*オルガン*フルート奏者*創作フレンチコース*フリードリンク

親族・身内だけの
気軽な会食プランなら!
6名様
よりOK!

挙式+少人数会食プラン

234,000円~

※平成29年10月末までの結婚式限定

結婚式に必要なアイテムが全て揃っています。

※チャペル挙式*牧師または司祭者*チャペル装花*会場装花*新
婦衣装*新郎衣装*ヘア&メイク*写真*フリスルーム*ゲスト控室*結
婚証明書*創作フレンチコース*挙式披露宴アテンド*オルガン*フ
ルート奏者*フリードリンク

ブライダルフェア 毎日各種開催中!

フェアはすべて要予約・無料

Bridal Fair		6 Jun	
mon	tue	wed	thu
		1	2
		3	4
5	6	7	8
9	10	11	12
13	14	15	16
17	18	19	20
21	22	23	24
25	26	27	28
29	30		

●厚切り国産牛
ステーキ無料試食フェア

大人気の試食付フェア! マナリゾートのシェフが素材にこだわり丹精込めて手がけるお料理を無料で楽しみ頂けます。



お二人のご都合の良い
お時間でご予約を承ります。

- 全館開放じっくり見学会
- ご祝儀で叶えよう見積り相談会

臨時相談会・試食会・その他ブライダルフェア開催中! 詳しくはホームページをご覧ください。



マナリゾート

ご見学・
ご相談窓口

0568-65-8122

愛知県小牧市大字北外山741-1
営業 / 平日 11:00~19:00 土日祝 10:00~20:00
定休日 / 火曜

info@mana-resort.jp
http://www.mana-resort.jp/

マナリゾート 検索

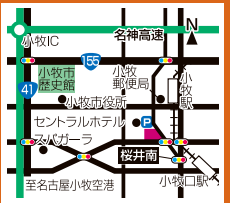

※※※※※限定プランは、お電話またはホームページからの
問い合わせにてご来館・成約の方のみ適用とさせていただきます。



ヴェルディーク茶屋ヶ坂

特別商談会開催中!

実際のお部屋が
ご覧になります!

■販売価格

3,798万円~

人気の富士見台小学校・千種台中学校区 駅・バス停近でアクセス良好!

最終3邸

A type

3LDK

専有面積 / **78.46㎡** (23.73坪)
バルコニー面積 / 18.47㎡ (5.58坪)
サービスバルコニー面積 / 3.71㎡ (1.12坪)

リビング隣接の洋室を開放すると、
約22.5帖のLDKが広がる
西側3LDKプラン。

センターオープンサッシで
開放感ある暮らしを実現!

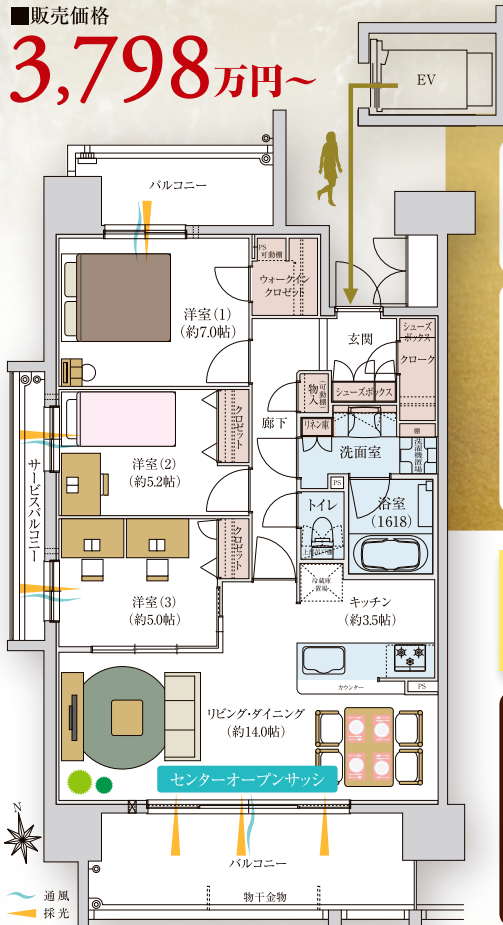

毎日のお買い物も大助かり!
《大型ショッピングセンター》
「アピタ」
徒歩1分(約80m)



都心へ乗換なしでスムーズ!
《栄・名古屋へ直結》
基幹バス「汁谷」停
徒歩1分(約80m)



フラットな道のりでラクラク!
《地下鉄環状名城線》
「茶屋ヶ坂」駅
徒歩8分(約630m)



保育園・小学校も身近に!
汁谷保育園
徒歩1分(約80m)
富士見台小学校
徒歩7分(約530m)



病院が近い、公園も近い!
東海病院
徒歩2分(約160m)
茶屋ヶ坂公園
徒歩8分(約630m)



24時間
セキュリティで
安心
ALSOX

平置き駐車場
バイク置き場
空きあり

28世帯で
エレベーターが
1台
快適に使用

充実の
宅配BOX
(28世帯で5BOX)

ペット飼育
対応
マンション

◆ご返済例
今の家賃とご比較下さい。

頭金 378万円	月々返済 8万円台	ボーナス返済 0円
----------	-----------	-----------

Aタイプ3LDK (78.46㎡)
301号室 3,798万円の
住戸をご購入の場合

- 毎月返済(年12回) / 89,156円
- 借入額3,420万円
- [月]3,420万円*年利0.525%(変動金利)35年(当初5年間)]

■提携ローンのご案内●提携金融機関 / 大目共立銀行●販売価格に対する融資限度額の割合 / 100%●融資限度額 / 30万円以上且国内10万円以内●年利率 / 0.525%(変動金利)●ローン事務手数料 / 54,000円●保証料 / 借入期間35年の場合100万円につき20,664円※提携ローンは一定期間返済者が対象です。金利が2回見直しされますが、返済額は適用金利が変わって6.5年間一定で、5年ごとに調整されます(ただし、前返済額の1.25倍が限度)。適用される金利は融資実行時のものと異なり、表示されている金利・返済額と異なる場合があります。金利は2017年2月時点

ご成約特典

ご成約の方に、「家具・家電コース」「オリジナルオプションコース」の内
どちらか1点お好きなコースをお選びいただけます。 ※対象住戸が無くなり次第終了となります。

特典
1

新居に合わせて家具・家電を
新調したい方にはオススメです!!
家具・家電コース 総額100万円相当
総額100万円相当の家具・家電を、
自由にお選びいただけます。

特典
2

自分好みのお部屋を作りたい方にオススメです!!
オリジナルオプションコース 総額100万円相当
総額100万円相当のオリジナルアイテムをあなた好みでチョイス!!

特典
3

さらにインターネットでご予約頂いた方に!!
クオカード 3,000円分進呈!
注)モテルームへはじめてのご来店でアンケートにご記入いただいた方に限ります。
1家族(大人2名以上)1回限り、他の来店特典との併用はできません。数に限りがあり
残りの無くなり次第終了とさせていただきます。※詳しくは係員にお尋ね下さい。

■「ヴェルディーク茶屋ヶ坂」全体物件概要●所在地(地番) / 愛知県名古屋市千種区猪高町大字猪子石字猪々道147番2●交通 / 名城線「茶屋ヶ坂駅」徒歩8分・基幹バス「汁谷」バス停 徒歩1分●敷地面積 / 762.15㎡●総戸数 / 28戸●構造・規模 / 鉄筋コンクリート造、地上15階建●用途地域 / 近隣商業・第一種住居地域●建築確認番号 / 第14SGS-A-03-0075号(平成27年1月22日付)●建物竣工時期 / 平成28年8月31日(竣工済)●入居時期 / 即入居可●竣工後の管理形態 / 区分所有者全員で管理組合を設立し、管理会社へ管理業務を委託●竣工後の権利形態 / (敷地)区分所有者全員の専有面積割合による所有権の共有(建物)専有部分は区分所有者全員、共用部分は区分所有者全員の専有面積割合による所有権の共有●駐車場 / 28台(機械式17台・平面式11台) [月額]8,000円 / 15,000円●駐輪場 / 43台 [月額]300円・400円●バイク置き場 / 6台(ミニバイク3台・大型3台) [月額]1,000円・1,500円●売主 / ジェイレックス・コーポレーション株式会社 〒160-0023 東京都新宿区西新宿1-23-7 新宿ファーストウエスト16F、東京都知事(3)第81371号、(一社)全国住宅産業協会会員、(公社)首都圏不動産公正取引協議会加盟、(公社)全国宅地建物取引業保証協会会員、(公社)東京都宅地建物取引業協会会員●販売代理 / 株式会社オンズ・コンフィアンス 〒100-0013 東京都千代田区霞が関1-4-2 大同生命霞が関ビル3F、国土交通大臣(3)第7267号、(一社)全国住宅産業協会会員、(公社)首都圏不動産公正取引協議会加盟、(公社)全国宅地建物取引業保証協会会員、(公社)東京都宅地建物取引業協会会員●設計・監理 / 株式会社オンズ・コンフィアンス●施工 / 株式会社松村組●管理 / 伏見管理サービス株式会社

■「ヴェルディーク茶屋ヶ坂」先着順物件概要●販売価格 / 3,798万円~4,218万円●販売戸数 / 3戸●間取り / 3LDK●専有面積 / 78.46㎡●バルコニー面積 / 18.47㎡●サービスバルコニー面積 / 3.71㎡●管理費(月額) / 15,460円●修繕積立金(月額) / 7,060円●管理準備金(引渡時) / 15,460円●修繕積立基金(引渡時) / 423,600円※他の概要は全体概要に準じます。※表示の販売価格には建物に係る消費税相当額が含まれております。※先着順につき、ご希望の住戸がご成約済みの場合があります。※表示の概要は平成29年5月21日現在のものです。



ご予約頂きますと
ご案内も
スムーズです。

お問い合わせ・資料のご請求は
0120-999-867

（販売代理）ヴェルディークマンションシリーズ
onze con fiance
株式会社オンズ・コンフィアンス

公式HP VD茶屋ヶ坂

検索

www.onze-con fiance.co.jp/mansion/vd_chayagasaka/

お客様駐車場のご案内

カーナビをご利用の方は下記住所をご入力下さい。
名古屋千種区猪高町
大字猪子石字猪々道147番2



安心のセブ現地サポート 口コミ実績No.1! セブナビからの留学で業界最大12大特典!



セブナビ
だから
出来る!

セブナビからの留学申込で
業界最大の12のサポート&申込特典付き!!

1週間~留学可!

セブ島 英語留学
マンツーマンレッスン・宿泊・3食込

一週間
留学費 **¥34,000~**

※価格は為替や企画により変動します。
※掃除・洗濯は含まれない場合があります。
※航空券・入学費・SSP申請費など別途必要。

留学体験者のリアルな口コミ情報満載!
セブナビドットコムQGO

今すぐLINEでも相談OK!



LINE ID: @cebu-navi.com

今すぐアクセス! 全詳細情報公開!!
セブ島専門留学エージェント

セブ島留学 無料説明会、開催!

あなたにとってのベストなフィリピン・セブ島留学を一緒に考え、サポート
させて頂くための個別セミナーです。ご参加の方の留学特典もあり!
他エリアの日程はWEBにてご確認ください。

名古屋・岐阜・三河・東京・大阪にて **毎日個別相談**
フィリピン・セブ島留学説明会開催! 受付中! (要予約)
説明会日程 / 10:00~18:00 Webで申し込み受付中!

名古屋会場	6/ 3(土)・17(土)	愛知県名古屋市中区丸の内2-14-20スクエア3階
岐阜会場	6/10(土)・17(土)	岐阜県岐阜市下奈楽1-1-8
三河安城会場	6/ 3(土)・17(土)	愛知県安城市新明町4-7

セブナビドットコム QGO

世界第3位の
英語人口を誇る
リゾートセブ島で
大人気の
英語留学満喫!

快適・安心な
食事付きステイ!
マンツーマンが基本のレッスンカリキュラム!

だから英語力が一気に伸びる!!
セブ島リゾート留学スケジュール例

月~金曜日 レッスンDAY

7:00 - 7:45	朝食
8:00 - 8:50	1:1レッスン
9:00 - 9:50	1:1レッスン
10:00 - 10:50	1:1レッスン
11:00 - 11:50	1:4レッスン
12:00 - 12:50	昼食
13:00 - 13:50	1:1レッスン
14:00 - 14:50	1:1レッスン
15:00 - 15:50	1:1レッスン
16:00 - 16:50	1:4レッスン
17:00 - 17:50	夕食
18:00 - 18:50	フリークラス 9時間目
19:00 - 19:50	フリークラス 10時間目

例) General Course 1週間 ¥56,000~

親子 女子 社会人 学生 シニア



フィリピン・セブ島留学ならではの!! **格安留学**
何と言ってもフィリピン・セブ英語留学の最大のメリット、格
安留学! 欧米への留学に比べ大幅に安く語学留学が出来る!
安いだけでなくしっかり英語漬けの毎日をご過ごせるので、学
生や社会人にもおススメ!
**授業料・宿泊費・食事付のフィリピン留学プログラム
だから留学費用は欧米の1/3!!**



写真: Genius english(ジーニアスイングリッシュ)の学生寮である高級コンドミニウムからセブ・マクタン島の海を望む。(お部屋はシービュータイプ)



オーシャンビューのコンドミニウム
で生活。多国籍な仲間と留学。
» **GENIUS ENGLISH**
セブリゾート ジーニアス イングリッシュ
日本資本 学生定員: 80名
約 ¥60,000~ (1名/1週間) 授業+3食+宿泊

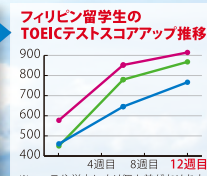

授業・食事・生活、細部まで
しっかりケア。日本人経営の学校。
» **Howdy**
セブシティ ハウディイングリッシュアカデミー
日本資本 学生定員: 142名
約 ¥44,600~ (1名/1週間) 授業+2食+宿泊



セブシティ内に3校を展開。
資格対策◎のマンモス校。
» **SMEAG** キャピタル校
セブシティ エスエムイーエー
日本資本 学生定員: 350名
約 ¥65,200~ (1名/1週間) 授業+3食+宿泊



オーダーメイドで、医療英語や
日常英会話が学べる日本品質校。
» **GSAGI**
セブリゾート ジーエスエージーアイ
日本資本 学生定員: 32名
約 ¥99,000~ (1名/1週間) 授業+3食+宿泊



国際感覚を養いながら英語力UP!
優秀講師陣に定評あり。
» **Cleverlearn CELI**
セブリゾート クレバラーン セリ
アメリカ資本 学生定員: 130名
約 ¥40,700~ (1名/1週間) 授業+3食+宿泊



社会人には社会人の留学。
実践的な国際感覚を身につける!
» **MBA GOLD**
セブシティ エムビーエー
日本資本 学生定員: 40名
約 ¥78,000~ (1名/1週間) 授業+1食+宿泊



バラエティ豊かな授業内容の他
TOEICやIELTSの対策も充実!
» **CIA**
セブシティ シーアイエー
韓国資本 学生定員: 270名
約 ¥68,400~ (1名/1週間) 授業+3食+宿泊



活気あふれるキャンパス、ハイレベル
講師陣による充実のカリキュラム。
» **Philinter**
セブリゾート フィリインター
韓国資本 学生定員: 190名
約 ¥63,200 (1名/1週間) 授業+3食+宿泊

今すぐLINEでも
相談OK!
→QRでお友達に LINE@
LINE ID:
@cebu-navi.com

www.cebu-navi.com 先輩留学生・留学体験者のリアルな口コミ情報満載!

名古屋支社	愛知県名古屋市中区丸の内2-14-20 スクエア3F tel.052-220-5131	岐阜本社	岐阜県岐阜市下奈楽1-1-8 tel.058-268-7577
Cebu Office	Team AK English, Inc. Cebu Office, Philippines	東京支社	東京都港区新橋3-4-5 新橋フロンティアビル8F
尾張一宮支社	愛知県一宮市末広1-14-6 AD-KITビル3F tel.0586-48-4870	三河安城支社	愛知県安城市新明町4-7 tel.0566-71-2057



一気に英語力をつける夏!

2020年から導入される「大学入学希望者英語力評価テスト」で重視される「話す」「書く」「聞く」「読む」の4技能を集中特訓!!
英検、TOEICも実用英語重視に変更になりました。

セブナビ×First English 特別共同企画
インターナショナルスクール クレマティスメソッド採用

無料説明会も開催中!!

17泊
18日間の
英語漬け
キャンプ

小・中・高校生 対象

6歳~18歳

フィリピンセブ島リゾート留学

セブ島英語漬け ジュニアキャンプ

2017.8.2[wed] ▶ 8.19[sat]

1日8.5時間! 4時間のマンツーマン(1:1)+3.5時間のグループレッスン。
生活すべて英語漬けで、驚速で会話力をゲット!!

リゾートホテルにキャンパスを開校。
安心、楽しく英語力一気にUP!

自然・科学等を盛り込んだ世界標準を超えた「クレマティスインターナショナル英語留学ジュニアキャンプメソッド」が今夏もセブ島に上陸!

2017.8/2水 ▶ 8/19土

申込締切:

15歳未満...6/26(月), 15歳以上...7/18(火)

残席数に限りありお早めにお申し込みください!

キャンプ料金:

小・中学生 お一人様 ¥335,000

*小学校3年生まで+¥20,000

高校生 お一人様 ¥299,000

対象年齢: 小学1年生~高校3年生

(部屋は男女別・中学生までは同性ガーディアン英語講師付き、高校生はスペシャル企画)

定員数: 80名(最小催行人数: 各空港8名)

場所: La Mirada Hotel

採用メソッド: クレマティスメソッド

発着 / 中部国際空港・成田空港・関西国際空港

■留学費用に含まれるもの・授業料・宿泊費・食費・SSP代・おやつ代・夜食代・アクティビティ参加費・光熱費・洗濯費・部屋クリーニング費・ガーディアン(同室講師)費・セブ現地での空港送迎費

■留学費用以外に必要な費用・出発空港までの各自の交通費・航空券(詳しくはお問い合わせください)・セブ出国税750php・出国時に15歳未満のお子様の場合WEG 32,400円(代行手数料含む)・日本人引率費10,800円・テキスト、教材費10,800円・セブナビ指定Tシャツ1枚2,800円・海外留学保険(ご相談ください)

詳細・お申込・過去の様子は...

<http://cebu-navi.com/issue/camp/>



グループレッスン



アクティビティ



アイランドホッピング



マンツーマン



ショッピング



サイエンス



夜の日本の宿題タイム

小・中・高 受験生もCome on!

中学、高校受験生も安心! 日本の宿題タイムを每晚義務付け!

17泊18日間で英語力が一気に開花するワケ!

- ✓ レッスン中も、遊び中も、お部屋でも! いつでも楽しい英語漬け環境!
- ✓ マンツーマンレッスン基本で、話す時間がグループの10倍以上!
- ✓ 自然・科学・言語をグローバルな視野で指導するクレマティスメソッド+ファーストイングリッシュカリキュラムの強力コラボ!
- ✓ プレイク中や週末も、英語を活用できる仕掛けがいっぱい
- ✓ 毎日の英検対策で、秋の試験に大きな自信!

安心のサポート内容

- 24時間、英語講師と日本人スタッフがケアできる体制づくり
- 高級リゾートホテルのホスピタリティとセキュリティ体制で安心安全にお子様たちをお預かり



■1日の授業スケジュール例(平日)

- 6:30~ 起床・準備
- 7:00~ モーニングアクティビティ
- 7:30~ 朝食
- 8:00~ グループレッスン[実践英会話]
- 9:00~ マンツーマン:1レッスン[英会話/ツク、デシリフリーズ①]
- 10:00~ マンツーマン:1レッスン[ダイアリー]
- 11:00~ グループレッスン [リスニング・スピーキング]
- 12:00~ ランチタイム
- 13:00~ マンツーマン:1レッスン[デシリフリーズ②、Eiken(英検)対策]
- 14:00~ マンツーマン:1レッスン [発音矯正]
- 14:50~ スナックタイム&ストーリー&リーディング
- 15:20~ グループレッスン[サイエンス]
- 17:00~ グループレッスン[サイエンスQ&A]
- 18:00~ 夕食
- 18:50~ デシリフリーズ③
- 19:00~ 日本の宿題
- 20:00~ 夜の軽食(中学生以上と希望者)
- 20:30~ 日本の宿題(中学生以上と希望者)

■滞在中のアクティビティ例

- ・市内観光・バーベキュー・ショッピング
- ・アイランドホッピングなど
- ※変更になる場合があります



社会人・学生・女子・シルバーの留学もフィリピンセブ島専門留学エージェント
今すぐアクセス! 全詳細情報公開!!



セブナビドットコム

検索

受付日時: 平日も土日祝も受付OK! 受付時間 10:00~20:00

✉ info@cebu-navi.com (24時間留学相談受付!) | skype ID: [cebu-navi.com](https://www.skype.com/ja/contacts/cebu-navi.com)

- e-mail
- skype
- LINE
- お電話

運営: 株式会社 アドキット インフォケーション 国際教育推進事業部 セブナビ室 tel.058-214-2197

贈ってうれしい、自分用にもうれしい!

「バイヤーおすすめ」
ご褒美マルシェ

Gohoubi Marche

こだわりお中元特集

普段から、「いいもの」にたくさん触れるバイヤー自身が、これなら自分にも欲しい!と心に響いた品の中から、さらに厳選した、こだわりのグルメギフトをご紹介します。贈り物に迷ってしまう、センスの良いあの方に。毎日がんばる、自分へのご褒美に…。このギフトを選んでみませんか。

女性に人気

手まり寿司のように
褒らしい姿に
うっとりしちゃう!



風味豊かな
オリーブの香り
ぜひ使ってみたいわ!



“ちょっとずつ”が、一番の贅沢!
女性パティシエによる、夢のデザート



店名の「むしやしない」は京都の方言で、腹の虫を養う＝「おやつ」の意。味はもちろん、体にも環境にも気遣ったオリジナルケーキづくりをしています。体に優しい豆乳ティラミスや、無農薬のゆずを使ったケーキなど、「いろんな美味しさを少しずつ楽しみたい」という希望を叶えてくれる、小さなブティファールの詰合せ。京都らしい洋菓子か15種類入っています。



冷凍 直送品
ブティファール×15
※北海道・沖縄・離島へのお届けはご容赦ください。

648
471.com
120-095
(3153-5498)
(京都)むしやしない
夏のむしやはなこふれ
税込4,860円
[本体4,500円]



ボトリングされるのは、上澄みだけ。
こだわり製法が生む、贅沢オイル

スペイン・マヨルカ島にある「ミラレスファミリー」の農園から、究極のエクストラ・バージン・オリーブオイルをお届けします。ミシュランの星を持つシェフたちにも愛用されている、アルベキナ種100%・酸度0.1%のオリーブオイルです。製法にも徹底してこだわり、実を傷つけないよう独自の手法で収穫した後、香りや品質を保つため低温で搾油。それをフィルターにはかけず、上澄みだけを贅沢にボトリングしています。バケツにひとかけするなど、さまざまな用途にお使いいただけます。



Treurer
130-139
(3141-5498)
(スペイン)Treurer(トレウレル)
エクストラ・バージン・
オリーブオイル
DOオリ・デ・マヨルカ
456g(500ml)
税込5,184円
※配送のみ承ります。[本体4,800円]

冷凍 冷凍便配送商品 **直送品** 直送品/承り期間:平成29年6月1日(木)→7月15日(土) お届け期間:平成29年6月15日(木)以降順次発送となります。 ※写真は一部の商品を除き、調理・盛り付け見本例です。器類等は商品に含まれておりません。

2017年! **マルエイのお中元は、こんなにオトク!**

お買い上げプレゼント お買い上げ条件 下記対象期間中、8階お中元ギフトセンターでお支払い金額税込10,000円以上お買い上げの方に



対象期間中
もれなく
進呈

MARUEI × **両口屋是清**
マルエイ焼印入り
「両口屋是清 オリジナル かなり詰合せ」をプレゼント!
(丸栄×両口屋是清ロゴマーク入りオリジナル横紙付(2柄)【計5枚入】)
対象期間:6月1日(木)→7月11日(火)



さらに6月までは
送券
クーポン
特典

限定500名様
「クールタオル&マイボトルセット」
(1セット)をプレゼント!
セット内容:クールタオル(各1点入)
ボトル容量:500ml
タオルカラー:グリーン・ブルー
※色はお選びいただけません。
対象期間:6月1日(木)→6月30日(金)

※商品券など金券類のご購入は対象外とさせていただきます。※プレゼントは1回のご注文でお支払い金額税込10,000円以上を対象とさせていただきます。※お一人様各1点限りさせていただきます。※8階ギフトセンターにご来店の方のみを対象とさせていただきます。

マルエイのお中元
はじめてキャンペーン
対象期間:6月1日(木)→7月11日(火)

マルエイで今回お中元・お歳暮を初めてお申し込みのお客様で、8階ギフトセンターにてお支払い金額税込10,000円以上お買い上げの方に
「1,000円商品券」をプレゼント!
商品券 ¥1,000
※商品券等金券類のご注文は対象外とさせていただきます。※過去1年半に選んでお中元・お歳暮のお申込み記録の無いお客様を対象とさせていただきます。※お一人様1枚限り。

有効期限: 2017/6/1~6/30

上記お買い上げ条件で
本券ご持参のお客様限定500名様に、
上記「クールタオル&
マイボトルセット」(1セット)
をプレゼント!

※品切れの際はご了承ください。
※コピー不可 ※1名様1セット限り ※他券併用不可

丸栄 ☎052-264-1211

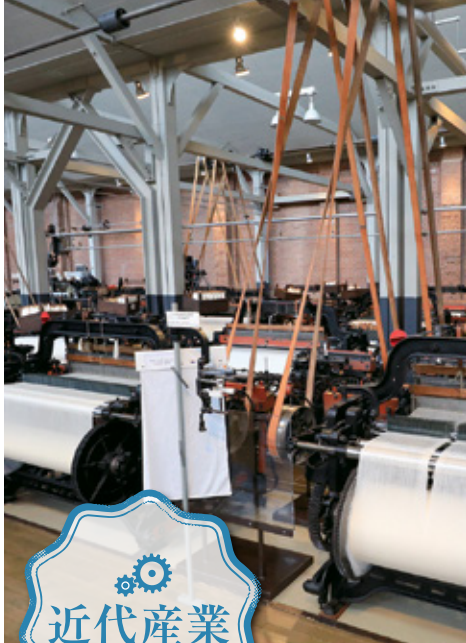

現代につながる日本の産業を動かしてきたと言っても過言ではない、東海地方の底力を感じてみましょう。



自然環境をいかして発展してきた伝統の技は新しいアイデアも加えられながら、今も成長し続けています。



東海の特徴的な食文化を楽しく知って、体験してみませんか。



東海の産業・伝統・食文化の技を知る



東海地方は、日本に誇れる技をたくさんもっており、今も絶え間なく技術革新が続けられています。

その世界を多くの人に伝えるために、産業、伝統、食文化など、さまざまな分野で磨き上げられてきた職人の技や製品を紹介する施設があります。私たちはきっとそこで、驚いたり、感心したり、新しい体験をすることができるでしょう。



Blueberry Garden GIFU

住 津海市平田町 高田字東入込499

休 月・金曜 P 20台ほど

☎ 080-6988-0141

受付 9:00~18:00
*午前中はかりにくい場合があります

水洗トイレ完備 約30名の休憩スペース有 広々駐車場 (20台ほど)

2016夏 OPENの New施設

時間無制限の食べ放題!!

ブルーベリー狩り料金表

大人 (中学生以上)	1,500円
小学生	1,000円
4歳以上	500円

●開園日は土・日・火・水・木曜&祝
雨の日はハウスで楽しめる

ご予約はHPにて!

日付け付きのデザートとイスを完備しているのでゆっくり楽しめます!

オーナー夫婦

有効期限: 2017/6/10~8/15

入園料or飲食代 100円引き!

*コピー可 *1枚につき5名様まで使用可 *他券併用不可

ブルーベリーガーデン岐阜 ☎080-6988-0141

近代産業

modern industries



2



3



1

1 1924(大正13)年、豊田佐吉が完成させた世界最高の性能の「無停止枠換式豊田自動織機(G型)」を集団運転。盛り込まれた発明についてスタッフが解説してくれ、佐吉の「研究と創造の精神」に感心させられる。2 「自動車事業創業期」の建物の一部は、豊田喜一郎が株式会社豊田自動織機製作所の構内に設置した自動車部の材料試験室を移築したもの。昭和9年に建築された当時の姿を再現している。自動車製造の材料の試験、研究が行われていた歴史を残している。3 自動車館1階の「代表車種のプロムナード」には、懐かしい自動車がずらりと並ぶ。開館記念特別イベント(6月10日、11日開催)には、初代クラウン、カローラ、セリカなどの同業試乗会が行われる。

貴重な産業遺産に囲まれながら、モノづくりを体感!

01 トヨタ産業技術記念館

近代日本の発展を支えた基幹産業の一つである織維機械と、現代を開拓し続ける自動車の技術の変遷を紹介する施設。建物はトヨタグループ発祥の地である旧豊田紡織株式会社本社工場跡に設立されており、主に「織維機械館」と「自動車館」で、「研究と創造の精神」と「モノづくり」の大切さを伝えています。

織維機械館」は、豊田佐吉が完成させたG型自動織機をはじめ、手織機から革新織機までを展示しています。スタッフの実演により、糸紡ぎの基本、ガラ紡機や機械紡績機の仕組みを目の前で見る事ができ、「紡ぐ・織る」技術の進歩を知ることが出来ます。

G型自動織機の集団運転が実演されると、迫力ある機械音に、当時の工場の様子を体全体で感じる事ができ、まさに本物の「モノづくり」を体感することが出来ます。

「自動車館」は、豊田佐吉の

長男で自動車製造に取り組み、トヨタ自動車工業を創業した豊田喜一郎が仲間たちと挑戦し続けた、足跡を追っていくことができます。エンジンを試作する様子や、トヨタ初の乗用車「トヨタA A型乗用車」を手作業で製作した様子なども見ることができ、自動車事業創業期にみられるモノづくりへの挑戦を知ることができます。

「自動車館」にも創業当時の鍛造機械の実演があるほか、来館者が実際にボタンを押して操作できる機械もあるため、まるで自動車工場に来ているような雰囲気。各時代を代表するトヨタ車の展示からは、自動車技術の過去と現在を比較することができ、興味をもって見学することができます。

トヨタグループの歴史を追うことで日本の産業技術史を知るだけでなく、実演によるライブ感が魅力的な博物館。子どもから大人まで、関心をもって見学することができます。

information

「研究と創造の生涯
-佐吉の志と、それを支えた人々-」

■開催期間／開催中～6月11日(日)
■場所／特別展示室

豊田佐吉と彼のもとに集まり、支えた人々との関わりを紹介する企画展です。

開館記念特別イベント
「ノリノリウィークエンド」

■開催期間／6月10日(土)・11日(日)
■入場料／無料

AA型乗用車、G1型トラックの走行披露や手織りでのタペストリーづくり、スタンブラリーなど家族揃って楽しめるイベントで記念イベントを盛り上げます。

見どころ!

トヨタ産業技術記念館では多数の実演により、「モノづくり」の大切さを体全体で感じることができます。貴重な近代化産業遺産の展示と合わせながら、見学できます。



G型自動織機の実演

よこ糸を挿入するシャトルにも工夫がされています。解説を聞いているだけで、驚きの連続。



自分の手でボタンを押して操作ができる600トンプレス機。迫力に圧倒されるかも。



トヨタトラックG1型(複製)。エンブレムや正面からの顔つきに歴史を感じます。



所 愛知県名古屋市区則武新町4-1-35
 開 9時30分～17時(入場受付は16時30分まで)
 休 月曜日(祝日の場合は翌日)、年末年始
 料 大人500円、中高生300円、小学生200円、65歳以上無料
 交 【電車】名鉄「栄生駅」下車徒歩3分。または、名古屋駅バスターミナル5番のりばから「名古屋駅行」乗車「トヨタ産業技術記念館」下車徒歩3分。または名古屋駅バスターミナル11番のりば「名古屋観光ルートバス“メーグル”」乗車「トヨタ産業技術記念館」下車すぐ。
 【車】名二環「清洲東IC」よりR22経由で約15分。
 駐 210台(無料)
 問 / Tel.052-551-6115

豊田式木製人力織機

1890(明治23)年に、豊田佐吉が初めて発明した片手で簡単に操作できる人力織機。ここからG型自動織機完成へとつながっていきます。

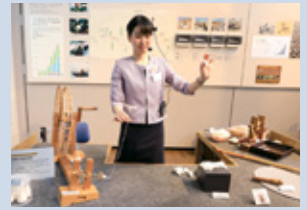

糸紡ぎの実演

糸車を使い、綿から糸をつくる三つの基本要素をここで確認することができます。



粗紡機(FS型)

数多くの機械紡績機を経て綿から良質な糸ができます。

環状織機

「研究と創造の精神」を伝える同館のシンボル。回転運動により布を織り上げます。1日4回の実演があります。



豊田エアジェットルーム

糸を圧縮した空気力で運び、コンピュータ制御により、写真のようなデザインも可能に。自動織機の最新技術も体感できます。

ほかにも見どころがたくさん!

◆ガイドツアー

スタッフが展示場を案内するガイドツアー。展示品について、さらに、奥深くまで知ることができます。(各45分)
 ・繊維機械館 / 10時～、13時30分～
 ・自動車館 / 11時15分～、14時45分～
 ※来館当日、展示場入り口にて申し込み。
 ※英語ガイドツアーもあります。

◆ミュージアムショップ、レストラン、カフェも充実

ミュージアムショップではオリジナルグッズやモノづくりの楽しさを感じられるアイテムが、また、レストラン「ブリックエイジ」では赤煉瓦の空間で食事を楽しむことができます。

◆動力の庭

動力の庭から発掘された煙突基礎は1914(大正3)年に作られました。同館の人気撮影スポットの一つです。



◆週末ワークショップ

子どもたちが「モノづくり」に興味をもち、豊かな創造性を育むきっかけとなるプログラム。週末ごと、さまざまなプログラムが行われています。会場となる「創造工房」は株式会社豊田自動織機の旧鉄工場です。建物内には創業当時の工作機械なども展示されています。
 ・参加費500円(入場券も別途必要)
 ・要予約

◆わくわく体験コーナー(土日祝日)

自動車館では、自動車を作る本物の機械をつかって「モノづくり」を体験できます。

◆テクノライブショー(土日祝日)

繊維機械や自動車に関するテーマで、親子一緒に楽しめる実験ショーを行います。(15分)

◆自動車館のコーナー

「豊田喜一郎とは?」

創業期の仲間たちの語りから、豊田喜一郎のモノづくりへの姿勢を知ることができます。私たちの心に響く、本人の言葉に注目してみましょう。



見どころ!

「ミシンゾーン」では、世界最初のミシン（複製）や世界各国から収集したアンティークミシンの展示のほか、ミシンの構造や布を縫うメカニズムについても学べます。懐かしい足踏みミシンの体験も!



02

100年以上培われてきたブラザーの「モノ創りのDNA」を感じよう

展示館ブラザーコミュニケーションスペース



所/愛知県名古屋市瑞穂区塩入町5-15 開/10時~17時
休/日曜日・祝日、ゴールデンウィーク、夏期連休、年末年始、臨時休館あり
料/無料
交/【電車】名鉄「堀田駅」下車徒歩2分。
【車】名古屋高速「堀田IC」または「呼続IC」よりすぐ。
駐/11台(無料)
問/ブラザー工業株式会社 ブラザーコミュニケーションスペース
Tel.052-824-2227
詳しいご説明や最新情報は、Webサイトにてご確認ください。
<http://www.brother.co.jp/bcs/>

ミシンの国産化をはじめ、多彩な製品や技術を生み出してきたブラザーの歴史と製品を紹介している展示館。「ヒストリーゾーン」ではブラザーの代表的な製品を紹介、見て、使ってみる「体験ゾーン」ではブラザーの事業や新製品の体験を、「環境コーナー」ではブラザーの環境技術や世界各地で行なわれている生物多様性保全活動も紹介されています。

見どころ!

工作機械で作られた製品を見ることができます。



自動車部品や医療機器など、私たちの身の回りにおける製品の部品を加工する「工作機械」を製造しているヤマザキマザック。ギャラリーでは、工作機械の歴史のほか、最新の工作機械や加工部品が100点近く展示されています。人工衛星や航空機などの工業製品の部品や人工骨など（実際に加工された）さまざまな製品を見ることができます。



身近な製品と工作機械との関わりを知ろう

03

マザック工作機械ギャラリー



所/愛知県名古屋市東区葵1-19-30 開/10時~17時
休/月曜日(祝日の場合は翌日)、年末年始、展示機入れ替え期間
料/無料
交/【電車】名古屋市営地下鉄「新栄町駅」下車、徒歩2分。
【車】名古屋高速「東新町出口」から5分。
駐/あり(有料) 問/ヤマザキマザック株式会社 Tel.0587-95-1131(代表)

見どころ!

自分が聞こえる音の高さを確認できます。聞こえる音「可聴音」と聞こえない音「超音波」の境目を体験して下さい。



所/愛知県豊橋市大岩町小山塚20番地
開/10時~12時、13時~16時
休/土・日曜日、祝日 料/無料 ※要予約
交/【電車】JR「二川駅」下車、徒歩約15分。
【車】R23豊橋東バイパス「細谷IC」より約10分。
駐/10台(無料)
問/<https://www.honda-el.co.jp>
info@honda-el.co.jp



04

超音波の技術や製品を紹介
超音波科学館

聞こえない音「超音波」を使ったり、さまざまな製品や技術を展示しています。海の中にいる魚を探す「魚群探知機」、体の中を観察する「医療診断装置」、メガネなどを洗う「超音波洗浄機」のほか、「超音波カッター」「超音波溶着器」「超音波流量計」など、なかなか触ることのできない機械が多く展示されています。実際に動作し、体験できるものもあります。また、実用化されていない超音波応用技術の一部も紹介しています。ぜひ、超音波技術の可能性を感じてみましょう。

自動車部品の製品について
楽しく知ることができる

05 コムセンター



見どころ!

「プロジェクションマッピングシアター」で、実物大のクルマの模型が3Dでダイナミックに動きだす映像を上映。クルマの走る楽しさ、ワクワク感を全身で体感できます。



アイシングループ・アイシン精機創立50周年を記念し、2015年にリニューアルオープンした施設。産業の発展とともに進化し続けてきたグループの成長と歴史の紹介、最新のテクノロジーが詰まった製品の展示、クルマと自動車部品の仕組みや特長などをわかりやすく紹介しています。



所／愛知県刈谷市朝日町2-1
開／9時～17時(入館は16時30分まで)
休／土・日曜日、会社休日
(臨時休館情報についてはホームページを確認)
料／無料
交／【電車】JR「刈谷駅」または名鉄「刈谷駅」下車徒歩約15分。
【車】伊勢湾岸自動車道「豊田南IC」より約15分。
駐／あり(無料) 問／Tel.0566-24-8600

06 「とよたの近代産業」をテーマにした展示室 豊田市近代の産業とくらし発見館

「自動車産業のまち」として知られる豊田市の昔を知ることが出来る施設。養蚕、製糸、ガラ紡、瓦など多くの産業があったことが分かる展示になっています。また、「まちの変遷」や昭和30年代の茶の間を再現したコーナーも人気です。



国の登録文化財・旧愛知県蚕業取締所第九支所の建物。



所／愛知県豊田市喜多町4-45
開／9時～17時
休／月曜日(祝日は開館)、年末年始
料／無料
交／【電車】名鉄「豊田市駅」下車、東へ徒歩約7分。
【車】東名高速道路「豊田IC」より車で約15分。
駐／15台(無料)
問／Tel.0565-33-0301

information

まゆまつり2017
～養蚕がさかんだった頃～
■会期／開催中～7月2日(日)
豊田市でかつて盛んだった養蚕を紹介。生きたカイコを間近で観察できます。

まゆから糸をとってみよう!
■開催日／6月10日(土)
①10時～11時
②13時30分～14時30分

企画展「まゆまつり2017～養蚕がさかんだった頃～」についてのギャラリートークの後、まゆから糸を引きます。*申込不要



見どころ!

大人にとっては懐かしい、昔の道具やおもちゃが展示されています。

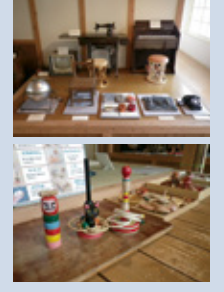

目指す地域ナンバーワンの **リサイクルで節約上手**
高価買取 売れるモノなら何でも買います!!
捨てる前にもまずお電話を。
交渉不成立でもかまいません。
在庫不足のためどこよりも高く査定します。
ぜひ、最後にお見積りを。
買取に自信あります。①円で高く買い取ります!
●家具 ●貴金属 ●電化製品 ●アンティーク
●営業用厨房 ●在庫整理品 ●スチール事務用品
●贈答品 ●楽器 ●骨董品 ●きもの ●洋酒 など

お部屋をキレイに **分別不要!**
ごみ・不用品処分 お値打ち価格で作業します!
お任せください
リサイクルショップに頼んで良かった?
●必要のない家具等の片付け ●引越後にいらなくなったもの
●ご年配の方や1人では大変なゴミ処理 ●遺品整理をしてほしい
●店舗や会社、事務所などの整理 ●引越前の大掃除

有効期限: 2017/6/30
①買取額5,000円以上の場合 **1,000円UP**
②買取額10,000円以上の場合 **2,000円UP**
*コピー可+1組全員使用可*他券併用不可
アイキ 0586-43-2335
東洋ゴルフより北へ車で2分。

アイキ 見積無料! 出張無料!
tel.0586-43-2335
0120-53-7402
住/一宮市宮地1-12-3 営業/10:00~19:00 休/水曜

伝統技術

traditional craftworks



洋食器メーカー「ノリタケ」の陶磁器に関する複合施設

01 ノリタケの森

近代陶業発祥の地に構える施設。陶磁器の製造工程やオールドノリタケなどの見学ができるほか、ノリタケ直営店でのショッピングやレストランでの食事、絵付け体験も楽しめます。また、緑豊かな園内に残る、明治時代に建てられた赤煉瓦建築（旧製土工場）や古い煙突のモニュメント（陶磁器焼成用トンネル窯煙突の跡）などの近代化産業遺産から歴史を感じることもできます。

information

企画展
「デザインワーク 今・むかし」
■会期／開催中～9月3日(日)

食器のデザインがどのように描かれ商品化されていくのか、作業の移り変わり、商品にこめられたデザイナーたちの想いを感じられる企画展です。

見どころ!

「クラフトセンター・ノリタケミュージアム」(入館有料)は、ボンチャイナ生地の製造から絵付けまでのノリタケの技と伝統を間近で見学できる製造工場とノリタケ製品を展示するミュージアム。ミュージアムではオールドノリタケや時代ごとのノリタケ食器のデザインを楽しめます。



オールドノリタケの展示。



ボンチャイナの絵付け作業風景。



所／愛知県名古屋市西区則武新町3-1-36
開 園内施設10時～17時(ショップは18時まで)
休 月曜日(祝日の場合は翌日)
料 無料(一部有料施設あり)
交 電車)地下鉄「亀島駅」2番出口から徒歩5分。
【車】名古屋高速「名道町JCT」出口より約5分。
駐 135台(有料)
問 /Tel.052-561-7290



タイルの歴史を知ることができる「世界のタイル博物館」、芸術性の高いテラコッタ・コレクションを展示する「建築陶器のはじまり館」など、6つの館を散策しながら、土とやきものが織りなす多様な世界を体験できる施設です。「土・どろんこ館」では「光るどろんだんごづくり」や「土のバステルづくり」、「陶楽工房」では「モザイクアート体験」といった土の魅力を体験できる教室を開催しています(要予約)。

土とやきもの世界を
体験・体感

02 INAXライブミュージアム

見どころ!

「世界のタイル博物館」は、紀元前から近代までのタイルコレクションの中から、約1000点を展示している施設。装飾タイルの歴史を知ることができます。企画展示室では「染付古便器コレクション展」を開催。身近なものを美しく華やかに装飾する「日本の粹」や「やきもの粹」を感じることができます。

information

『完成!常滑ガウディ』
“Now Complete!
The Tokoname Gaudi”
■会期／開催中～5月30日(火)

スペインの建築家ガウディの未完の建築「コロニア・グエル教会」から着想を得て設計した建築構造を、タイルと左官の職人たちが、半年近く手がけ、3月に完成した作品を、美しい照明演出で展示しています。



所／愛知県常滑市奥栄町1-130
開 10時～17時(入館は16時30分まで)
休 水曜日(祝日の場合は開館)、年末年始
料 大人600円、高・大学生400円、小中学生200円
交 【電車】名鉄「常滑駅」下車、知多バス「知多半田駅」行きに乗車、「INAXライブミュージアム前」下車徒歩2分。
【車】セントレアライン「常滑IC」より車で約7分。
駐 /80台(無料) 問 /Tel.0569-34-8282





只今受付中!! 英語・中国語インターナショナル「クレマティス」ベビーから高校生までのスクール&全講座

ベビーから高校生まで
名古屋徳重留学!
クレマティス
名古屋 徳重校

Clematisでは、これからの子どもたちの未来を見据え、国際言語である英語での総合教育環境を基本に、自分の思いを「話す」力、自分の思いを「書く」力を、身につけられるアクティブラーニングを展開しています。

お気事にお問い合わせください
お電話またはwebにてお申込みください。

052-876-2111
<http://seas-stars.com/clematis>

1歳4ヵ月児～年長児 入所児・転園児募集!
3カ国語インターナショナル幼稚園
見学・説明会開催!!

随時受付要予約
個別説明会 毎週火曜日 10:00～12:00

個別見学説明会1日限定 2組まで / 1組およそ1時間前後
入園親子面接および、入所審査あり
お電話またはwebより参加申込をお願いします。説明会后、入所希望の方は、当日親子面接もできます。お子様と一緒に参加ください。



英語ネイティブ+英語講師の体制で
語学力UPと生活力UP完全サポート!!
すべては、日本で育つ、国際児のために。自然、科学、言語、文化、情操など、多分野にわたり、子どもたちに好奇心と意欲を抱かせるための教育を行います。

対象 1歳4ヶ月児～年長
クラス プリ(1歳4ヶ月～2歳児)1,2,3, キンダー(年少・中・長)1,2,3
月謝 プリ(ハーフタイム)9:00～12:00 週3の場合)月額46,667円～
キンダー(9:00～15:00月～金) 月額74,559円
その他 早朝・延長・土曜預り、春期・夏期・冬期特別キンダーあり
年中・年長入園は入園金割引あり 年少児より、兄弟割引あり
長期休みや土曜も登園プログラムあり最大登園可能日数(2016年度)279日

留学気分! サマープログラム 毎日 英検対策特別レッスン含む!!
夏休み 英語留学気分! 集中プログラム

日程 第I期(8days) 7/20(赤)・21(青)・24(黄)・25(紫)・26(緑)・27(白)・28(赤)・31(青)
9:00 第II期(8days) 8/1(赤)・2(青)・3(黄)・4(紫)・7(緑)・8(白)・9(赤)・10(青)
16:00 第III期(8days) 8/17(赤)・18(青)・21(黄)・22(紫)・23(緑)・24(白)・25(赤)・28(青)
数百本の英会話ノック、科学実験、ワールドカルチャーズ、ソーシャルスタディーズ、英検対策、楽しいPEなどを盛り込んだ、丸ごと1日英語のシャワーで一気に実力アップ!

1日7時間! 参加日が選べる1day 毎のスポット参加OK! 毎日変わる、全24日間の集中レッスン!

対象 幼児(2歳児～)・小学1～6年生・中学1,2年生
クラス レベル別レッスン編成(英検Jr.～英検2級目標まで)
費用 1day毎のスポット参加 7,130円
【年少～】8日間フル参加パスポート 各49,444円
施設使用料 選べる10日間参加パスポート 58,333円
教材費 選べる20日間参加パスポート 107,407円
エナジウム 朝食、牛乳 別途
代別途 早朝(8:00～)・延長(～18:30)..... 1時間1,426円
※午前(4時間)、午後(3時間)スポット参加もごさいます。
※2歳児は料金が異なります。詳しくはお問い合わせください



↑細胞の中のペクチンが砂糖とレモンの力を借りてゲル化し、ジャムになる事を学ぶ
↑音は震えによって伝わる! 「Straw Musical Instrument」

3カ国語 インターナショナル アフタースクール & サタデースクール / 当幼稚園は、保育・知育一体の認可外施設です。 名古屋市緑区亀が洞1丁目1205
ベビー & キンダー幼稚園 クレマティス名古屋 徳重校 ☎052-876-2111 <http://seas-stars.com/clematis>
クレマティスインターナショナル 🔍検索

有効期限: 2017/7/31
【アフタースクール 年少～高校生】
60分～4時間
体験レッスン無料券
※アフタースクールを初めてご利用の方に限り
※1家団様に限り有効
クレマティス徳重 ☎052-876-2111

有効期限: 2017/7/14
【サマープログラム 年少～中2生】
初めて参加の方(各期8日間フル参加)
ユニフォーム
(クレマティスポロorTシャツ) 進呈
※サマープログラムに初めて参加の方に限り
※1家団様に限り有効
クレマティス徳重 ☎052-876-2111

有効期限: 2017/7/29
【土曜日(サタデー)1日集中英語スクール】
7時間留学気分 体験レッスン
7,130円 → 3,565円
※但し、給食代、施設使用料、テキスト代別途
※サタデースクールを初めてご利用の方に限り
※1家団様に限り有効 ※初～2回
クレマティス徳重 ☎052-876-2111

降園後 放課後 アフタースクールフリーパス 学童コース新設
15:00～18:00(3時間) / 1日スポット5,500円、週1コース(月謝)19,000円～
※お子様のクラスレベルに合わせてスケジュール編成ができます。

幼・小・中・高生 英語 キッズ&ジュニア中国語
日程 月～土曜日 日程 月・火・木・金

新年度生募集! レベルに合わせた少人数指導で楽しく学ぶ!
英語・中国語(年少～高校生まで) / 英語・中国語・日本の宿題 学童コース(小学生)
最長4時間 体験レッスン無料 ※施設使用料、教材費 別途

月	火	水	木	金	9:00	土
15:00	学童コース 小学校の宿題 / 算・国・社・理 プリント学習サポート					3時間～7時間 英 サタデースクール
15:30	中国語ベーシック	中国語ベーシック	中国語ベーシック	中国語ベーシック		
16:00	中国語ベーシック	中国語ベーシック	中国語ベーシック	中国語ベーシック		
16:30	中国語7アドバンス	中国語7アドバンス	中国語7アドバンス	中国語7アドバンス		
17:00	中国語 英検対策 3級、準2級	中国語 英検対策 5級、4級	中国語 英検対策 3級、準2級	中国語 英検対策 3級、準2級		
18:00	学童コース 小学校の宿題 / 算・国・社・理 プリント学習サポート					
19:00						

対象 2歳児～小学6年生、中・高生
英 ロンパー / 2歳児～年少程度
語 ベーシックキッズ / 年中～小学低学年
ラ ベーシックジュニア / 小学生
ス バイリンガルキッズ / 年中～小学低学年程度
バイリンガルジュニア / 年中～小学低学年程度
英検対策クラス / 取得目標別(3級以上程度)
中国語ベーシック / アドバンス / 中国語ベーシック / アドバンス
月謝 週1回の場合 30分 6,900円～、60分 9,250円～

土曜日7時間 サタデースクール キッズ ジュニア
ドアを開ければ英語圏!
土曜集中英語

日程 土曜日 9:00～16:00 [3時間～7時間]

留学気分! 英語力UPを本気で目指します!!
毎回 英検対策特別レッスンを含みます。
グレードやレベルに合わせた丸ごと英語環境の元、毎週異なるテーマ学習で、様々な事を学びながら知識を深めます。英検対策にも取り組みます。



↑声で塩が踊る! ?音が空気を震わす様子を見ながら観察! ↑お料理サイエンスシリーズ。どんな色が変わる不思議な焼きそば!



↑ English Activityも積極的に参加。 ↑ 英検の試験対策に真剣に取り組んで学ぶ様子がいっぱい! 組み実力UP!

対象 年少～年長児・小学1～6年生・中学1,2年生
クラス レベル別レッスン編成
費用 フルタイム [7h] 9:00～16:00 7,130円
午前ハーフタイム [4h] 9:00～13:00 4,537円
午後ハーフタイム [3h] 13:00～16:00 3,796円
サタデー延長レッスン 16:00～17:00 1,426円
施設使用料、教材費、給食費 別途
その他 月1回～毎週

土曜日7時間集中英語留学 1日体験レッスン
7,130円 → 50%OFF! 3,565円
※施設使用料、教材費、給食代別途



瀬戸焼全般を知るならここ！

04 瀬戸蔵ミュージアム

information

企画展
「愛知県陶磁器技能士会展」

■会期／開催中～7月2日(日)

手口ク、上絵付、下絵付、原型製作などの技能士の作品を展示。見るものを惹きつける技能士の高度な技の競演を楽しめます。

企画展「新出土品展 東印所A窯跡とその周辺」

■会期／開催中～7月23日(日)

瀬戸市東印所町所在の「東印所A窯跡」の調査成果を中心に、鎌倉時代の「古瀬戸」窯の製品を展示します。

瀬戸の伝統産業、やきものづくりを中心に、瀬戸にゆかりのある建物のジオラマ復元や窯業関連道具の展示などで、瀬戸焼の歴史と文化にふれることができます。明治時代の染付燈籠ややきものテーブルは必見。案内人ボランティアによる展示説明もあり、より詳しく知ることができます(土日祝日の10時～16時)。

見どころ!

入り口に再現された「尾張瀬戸駅」から瀬戸の街を巡り、瀬戸焼の歴史に触れていくとうストーリーになっている館内。懐かしい昭和の街並みと合わせて楽しむことができます。



所／愛知県瀬戸市蔵所町1-1
開／9時～18時(入館は17時30分)
休／年末年始、月1回程度の臨時休館あり
料／大人500円、高・大学生・65歳以上300円、中学生以下無料
交／【電車】名鉄「尾張瀬戸駅」下車東へ徒歩5分。
【車】東海環状自動車道「せと赤津IC」より約10分。
駐／有料駐車場利用 問／Tel.0561-97-1190

03

日本で唯一「瓦」をテーマにした美術館

高浜市やきものの里 かわら美術館

見どころ!

無料観覧できる常設展示では、三州瓦の魅力を東アジアの瓦の歴史とともに紹介しています。屋根の頂にそびえる鬼瓦を作る職人「鬼師」手づくりの造形的な瓦、昔ながらの瓦、現代の最先端の瓦、エゴで経済的で安心・安全な瓦の秘密などを展示しています。



生産量日本一を誇る三州瓦の中心地・高浜市にある美術館。瓦をはじめ、考古、歴史、美術からサブカルチャーまで、さまざまなジャンルの展覧会を開催するとともに、「みんなで美術館」をキャッチコピーに、さまざまなひとやコトが集まる場をめざしています。陶芸創作・絵付体験(金・土日曜日)では、やきものをつくる楽しさも味わえます。

information

展覧会「三州鬼師の技 一伝統と創造一」

■会期／開催中～6月25日(日)
■観覧料／高校生以上200円、中学生以下無料

本鬼面一文字
2012年
杉浦義照・作



伝統的な鬼瓦から斬新な造形作品まで、ヘラー一本で土をあやつる三州の鬼師達。伝統を受け継ぎ創造を続けるその技を堪能できます。

かわら美術館 館長講座 「〈鬼〉の来たちー大陸から日本へー」

■日時／6月3日(土) 14時～
■場所／3階モノコトギャラリー

大陸で生まれ日本へ伝わった鬼の図像や造形について、鬼瓦などをみながらお話しします。講師:井口喜晴(高浜市やきものの里かわら美術館 館長)定員40名。電話にて受付中。参加費無料。



所／愛知県高浜市青木町9-6-18
開／10時～17時(入館は16時30分まで)
休／月・火曜日(祝日の場合は翌平日)
料／無料(特別展・企画展は有料)
交／【電車】名鉄「高浜港駅」下車徒歩10分。
【車】知多半島道路「阿久比インター」より約15分。
駐／100台(無料) 問／Tel.0566-52-3366



information

企画展 ■会期／開催中～6月11日(日)
「新着 七宝資料」 ■観覧料／大人310円、小・中学生100円



所／愛知県あま市七宝町遠島十三割2000
開／9時～17時(入館は16時30分)
休／月曜日、祝日の翌日(翌日が月曜日の場合はその翌日)、年末年始
料／常設展示室 大人310円、小・中学生100円
交／【電車】名鉄「七宝駅」下車、徒歩約25分。
【車】名古屋駅より車で約20分。
駐／110台 問／Tel.052-443-7588

見どころ!

「七宝焼体験教室」で、キーホルダー、ペンダント、ブローチ、ネクタイピンなどの作品をつくりながら、七宝の魅力を感じることができます。(有料)



伝統的工芸品「尾張七宝」の魅力体験

あま市 七宝焼 アートヴィレッジ

七宝焼とは、金属の表面に色とりどりのガラス質の釉薬をのせて焼き付けたもので、名前の由来にもなった、仏教の經典にある七種類の宝を散りばめたような美しさを放っています。愛知県尾張地方は日本の七宝製造の中心地です。あま市七宝焼アートヴィレッジは「七宝焼」について、見て触れて学んで体験することが出来る総合施設です。七宝焼作品や製作道具などが展示されており、美しさを堪能できます。

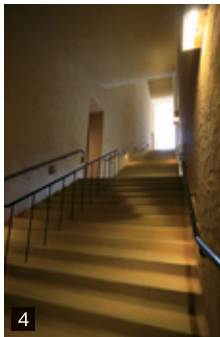

1 建築家、藤森照信氏がデザインした建物は、タイルの原料となる土を採取する山がイメージされている。2 展示されている流し台や浴槽などに、懐かしさを感じる人もいるのでは。3 最新デザインのタイル製品も見ることができ。4 館内は4階建てになっており、登り窯のような大階段を上って見学していく。

懐かしさから斬新な驚きまで
タイルの魅力にふれられる

多治見市モザイクタイルミュージアム

06

岐阜県多治見市笠原町は、古くから陶磁器の生産地。特にモザイクタイルの生産は日本の8割を占めています。モザイクタイルとは、表面積が50平方センチメートル以下の小ぶりのタイルのことで、多彩な形を組み合わせてパターンを作り出すことができます。

タイルは老朽化した建築物と一緒に廃棄されてしまうことが多いのですが、館内には、地元有志によって集められた貴重なタイルが展示されています。タイルは日本の生活に浸透していたため、昔の日本の暮らしが分かる貴重な資料にもなっています。遠くから見ると絵画のようで、近くで見ると、一枚ずつの美しさに感心してしまうモザイクタイル。新旧の魅力にふれてみませんか。

見どころ!

日本の生活の様子を感じることができる展示場で、タイル製品の数々を見てみましょう。



新しいタイルの見せ方「タイルカーテン」には、さまざまなモザイクタイルがつかっている。

タイル製品コレクション。全国から集められた銭湯のタイル絵、流し台、浴槽など、モザイクタイルの美しさを感じられる。

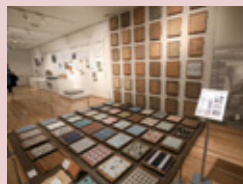

「はり板」を使った紙貼りの工程。どのようにタイルが並べられるのか、木枠と比べてみよう。



体験工房。ワゴン工作では、タイルを自由に貼ってオリジナル小物をつくることもできる！
体験料 / 500円

information

大坪高明の「タイル」と絵タイル職人の手わざ

■会期 / 開催中～8月13日(日)

職人による「絵タイル」を紹介する特別展。これまで表に出ることがあまりなかった絵タイル職人の手わざはまるで絵画作品のよう。筆あとの風合いや手わざの妙を楽しめます。

所 / 岐阜県多治見市笠原町2082-5
開 / 9時～17時(入館は16時30分まで)
休 / 月曜日(休日の場合は翌平日)、年末年始
料 / 大人300円、高校生以下無料
交 / 【電車】JR「多治見駅」下車、東鉄バスで「東草口行き」「曾木中切行き」または「モザイクタイルミュージアム行き」に乗り、「モザイクタイルミュージアム」下車すぐ。
【車】東海環状自動車道「土岐南多治見IC」より約15分。
駐 / 笠原中央公民館などの合同駐車場利用。
問 / Tel.0572-43-5101



十三詣り

じゅうさんまいり

十三歳の、学力向上・知恵授け

高校合格までの3年を守ります。

建築・土地・厄除・開運・車破い

尾張猿田彦神社

一宮市 奥町 風田67-1

お問合せ・詳細 tel.0586-61-2713 尾張猿田彦 検索

七五三

ご祈祷はいつでも行っております。

お子様の晴れ姿を撮影される際、巫女と一緒に撮り頂けます。

夏越大祓祭 6/28

～半年の間の罪・穢れを祓い清めます～

開運盛

大駐車場にて「新鮮朝市」
毎水曜8時～



information

企画展「美濃の紙 大見本市!」

■会期／開催中～5月29日(月)

「美濃の紙」の見本市。職人の手すき和紙の温かさや、変わった紙、かわいい紙製品など「美濃の紙」をご紹介します。

2017 全国和紙作家選抜展

■会期／6月1日(木)～7月10日(月)

全国から選りすぐりのちぎり絵作品75点を一堂に展示。和紙の持つ温かさ、柔らかさを十分に活かした作品です。

07

見て、触れて、体験しながら美濃和紙の魅力にふれよう

美濃和紙の里会館

1300年以上の歴史と伝統を誇る美濃和紙の魅力を実感できる施設。美濃和紙の歴史や製造工程、紙すきに使う道具などを映像と共にわかりやすく紹介しています。ユネスコ無形文化遺産「和紙:日本の手漉和紙技術」登録の「本美濃紙」を紹介したエリアもあります。



所／岐阜県美濃市蔵生1851-3
開／9時～17時(入館は16時30分)
休／火曜日(祝日の場合は翌日)、年末年始、祝日の翌日(翌日が土日の場合は開館)
料／大人500円、小・中学生250円
交／【電車】長良川鉄道「美濃市駅」から乗り合わせタクシー「のり愛くん」(要予約Tel.0575-33-1231)利用で約20分。
【車】東海北陸自動車道「美濃IC」からR156、県道81経由で約20分。
駐／100台 間／Tel.0575-34-8111



職人と同じ道具を使い、楮100%の原料を使った「紙すき体験」ができます。体験料1回500円
・伝統の流し漉きによる「美濃判コース」
・模様をついた美濃和紙を作る「落水コース」
・溜め漉きを用いる「はがきコース」
などが製作できます。



09

700年以上続く 匠の技を実演で見られる 関鍛冶伝承館

良質の焼刃土と松炭、長良川と津保川の良質な水という、刀鍛冶にとって理想的な条件に恵まれている関市は多くの刀匠が集まる「刃物のまち」です。同館は鎌倉時代から受け継がれる関市の鍛冶の技を映像、資料、展示により紹介する施設。兼元・兼定などの日本刀からカスタムナイフ作家のコレクションや関の刃物文化が生んだ製品が展示されています。



日本刀鍛錬場や実演場が併設されており、刀作りに大切な匠の技を目の前で見ることが出来ます。



◆古式日本刀鍛錬及び 刀剣研磨等外装技術の実演 毎月第1日曜日(1月、10月は除く)

古式日本刀鍛錬実演 実演時間／10時30分～、13時30分～

刀剣研磨等外装技術の実演 実演時間／11時～、13時～、14時～

※1月2日の打初式は10時のみ ※10月7～8日の刃物まつりは10時30分～、13時30分～、15時～



所／岐阜県関市南春日町9-1
開／9時～16時30分
休／火曜日・祝日の翌日(いずれも休日を除く)
料／大人300円、高校生200円、小・中学生100円
交／【電車】長良川鉄道「刃物会館前駅」下車徒歩3分。
【車】東海北陸自動車道「関IC」より車で15分。
駐／20台(無料)
間／Tel.0575-23-3825

08

圧倒的なカミソリと 精密刃物の展示

フェザーミュージアム

男性用カミソリをルーツに、医療業界や病理部門用の薄物刃付製品を手がける企業「フェザー」の歴代の製品の展示、人の命や生活を守る精密刃物の展示、収蔵点数1万以上を誇る刃物の歴史を知ることができる展示など、刃物についてさまざまな知ることができる総合博物館です。



「切る」といっても押して切る、はさんで切る、けずり切るなどいろいろな「切る」があります。「切る」をテーマにしたコーナーでは、石器時代から未来まで、「切る」の物語を楽しむことができます。

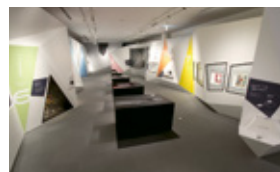

所／岐阜県関市日ノ出町1-17
開／9時30分～16時
休／火曜日、夏季休暇、年末年始の社休日、臨時休館あり
料／無料
交／【電車】JR「岐阜駅」または「名鉄岐阜駅」から岐阜バスで「関シティターミナル」下車徒歩10分。
【車】東海北陸自動車道「関IC」より車で10分。
駐／有り(無料) 間／Tel.0575-22-1923

有効期限: 2017/7/31

【平日17:00までに入庫の方】

空気入れゴムバルブ

250円→100円(税抜)

*コピー不可
はめかえTOWN

0120-777-699



有効期限: 2017/7/31

ホイール処分料

無料! ※鉄ホイールもOK!

*コピー不可
はめかえTOWN

0120-777-699

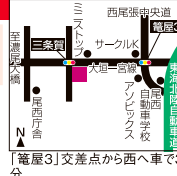

「タイヤ交換は変わる!」 **一宮インター店 OPEN準備中**

持込タイヤ交換専門

★スタッドレスのはき替え
★タイヤローテーション

4本はめかえセット (はめかえ・バランス・鹿タイヤ料 全て含んだ価格です) **4,800円**

12~14インチ **1本あたり ナント!! 500円**

Case 1 予約日までに当店へタイヤを直送!!
中古タイヤもOK!
ネットでタイヤ購入&当店直送

Case 2 お店の人か積んでくれるよ
カー用品店でタイヤ購入

30~40分で完了します!! タイヤを持っていく手間がかからない!!
予約日に来店

トータルで 50~70% OFF!!

30~40分で完了します!! 安くできて助かったわ!!
そのまま当店へ!

工賃費が 約4,000円 OFF!!

持込タイヤ交換専門店 **はめかえTOWN** [一宮店]一宮市菟屋1丁目6-1/10:00~19:00/水曜定休
0120-777-699

「はめかえTOWN 一宮インター店」**ただいまOPEN準備中!!**

オーダー家具受注致します!!

ご相談受付中!

01 キッチンバック収納 **¥200,000+税~**

02 モザイクタイルが種類豊富です! モザイクタイル各種 300角1シート **¥470+税~**

03 シャンデリア各種 LED仕様 **¥28,000+税~**

04 イギリス製 アニスロン 水性塗料 DIY瓶(100ml) **¥1,500+税~**

05 お庭においてもリビングにおいてもかわいい!! チーク材 ロングベンチ **¥25,600+税~**

06 ハンドメイドで一枚ずつつなげます。数に限りがありますのでお早め!! ジーンズマット **¥2,500+税~**

07 壁にかけてもかわいいですね! パケツツール **¥2,900+税~**

08 ピンテージバーndア **¥29,800+税~**

09 アンティークな感じがオシャレです! ウッドレリーフミラー 通常価格8,000円の品 **¥5,600+税~**

10 デニム生地が新鮮! ハンキングポットカバー **¥1,000+税~**

11 輸入レザーソファも新入荷! 一人用の革ソファが人気です! 一人用タイプ **¥38,000+税~**

12 新入荷 大きいサイズもあがありますよ

初夏の 輸入雑貨フェア!!

最大 90%-50%OFF

店内アウトレット商品がいっぱい!

有効期限: 2017/7/20

店内商品 さらに5%OFF

※セール品は除く

*コピー可 *他券併用不可 *クレジット不可

建材市場 刈谷店 ☎0566-63-7601



建材市場 刈谷 住/刈谷市高倉町6-210 (P有り) 営/9:00~18:00 休/水曜

☎0566-63-7601

建材市場 刈谷 検索 リフォーム工事も大好評承り中!



食文化

food culture

90分のガイドツアーで、
楽しみ学べる体験型博物館

MIZKAN MUSEUM (愛称:MIM(ミム))

information

MIZKAN MUSEUM
来館者限定販売の
お酢「千夜酢」

酒粕のみを原料に醸造した
純酒粕酢。ミツカン創業の
お酢をさらに3年以上熟成さ
せたお酢です。※数量限定

見どころ!

館内は5つのゾーンに分かれています。「時
の蔵」ゾーンでは、ミツカンの変革と挑戦の歴史
をたどります。江戸時代に活躍していた、長
さ約20メートル「弁才船(べさいせん)」を再
現し、甲板の上から映像で半田から江戸に至
るまでのお酢を運ぶ航海を体感できます。



MIMは、古くから続く運河沿
いの黒塀の景観とともに、ミツカンの
酢づくりの歴史や、醸造の技術、も
のづくりへのこだわり、食文化の魅
力などを、伝統・革新・環境を大切に
考え、次世代へ伝えていく施設で
す。見てさわって、楽しみ学べて、ま
た来たいと思える体験型博物館を
目指されています。

所/愛知県半田市中村町2-6
開/9時30分~17時(最終15時30分)※事前予約制
※ツアーの10分前を目安に受付を済ませましょう。
休/木曜日(祝日の場合は開館、翌金曜日が休館)、年末年始
料/大人300円、中高生200円、小学生100円、
乳幼児無料 ※障がい者手帳をお持ちの本人とその
付き添いの方1名は半額
交/【電車】名鉄「知多半田駅」下車、徒歩約13分。
または、JR「半田駅」下車、徒歩3分。【車】知多半
島道路「半田中央IC」または「半田IC」より15分。
駐/39台(無料) 問/Tel.0569-24-5111
http://www.mizkan.co.jp/mim/



見どころ!

土壁の蔵にずらっと
並んだ桶とその上に乗
せられた石積みの技。
太閤の逸話が残る「日
吉丸石投げの井戸」も
見学できます。



伝統の味噌蔵をガイド付きで見学 まるや八丁味噌 工場見学

02

八丁味噌の製造元、まるや
八丁味噌の味噌づくりを見学
できます。江戸時代から続く
製法は6尺の杉の桶を使い、蓋
の上に3トンの石を人の手で
積み上げる技。2年かけて熟
成させる天然醸造の方法を案
内しています。売店もあり、ま
るや八丁味噌のさまざまな味
噌や加工品を購入することが
できます。



所/愛知県岡崎市八帖町往還通52
時/入場は9時~16時20分、毎時00分と30分に
見学スタート(12時~13時の間はお休み)。
休/年末年始 料/無料・予約不要
交/【電車】名鉄「岡崎公園前駅」下車徒歩1分。
または、愛知環状鉄道「中岡崎駅」下車徒歩1分。
【車】東名高速「岡崎IC」より車で約15分。
駐/15台(無料) 問/見学受付専用Tel.0564-22-0678



サイン会開催します

サンシャイン 池崎
三三四
アナクロ ニスティック どぶろっく
あばれる君
じゅんいち ダビッドソン
平野ノラ
ナイツ
東京03
U字工事
ロッツ

爆笑!お笑いライブ in 安城

安城市民会館 サルビアホール

8.20日

①開演/11:00(開場/10:30)
②開演/14:30(開場/14:00)

料金 前売り券 (税込) 4,000円 (全席指定)
当日券 (税込) 4,500円 (全席指定)

※全席指定※3歳以上有料 ※3歳未満入場不可(お一人様1枚の入場券が必要)

チケットぴあ、ローソンチケット、安城市民会館窓口、お近くのセブンイレブン・サークルKサンクス・ローソン・ミニストップ、インターネット イープラス <http://eplus.jp/> でご購入出来ます。

主催・お問合せ 株式会社三州プロモーション
TEL.0532-56-3333

【営業時間】
平日10:00~17:00

※都合により出演者が一部変更になる場合がございます。
※公演日当日は、一般公共交通機関をご利用ください。



わくわくするような
抹茶に関する特別な体験

あいや西尾の抹茶ミュージアム 「和く和く」

03



自分好みの茶葉をブレンドし、昔ながらの茶臼で碾き、できた抹茶を茶室に運び、点てて、一服を味わうことができる、世界でただ一つの、自分だけの抹茶を作る体験ができます。それはまるで、幾百年も昔の茶人が行っていたかのような特別な体験です。



西尾市は抹茶の原料となる「碾茶(てんちゃ)」の日本有数の産地です。2017年4月、抹茶の老舗「あいや」が抹茶の新しい魅力に触れられる体験型博物館をオープンしました。抹茶製造工程の見学、抹茶の等級を決める茶匠の「官能審査」体験、茶葉のブレンド体験、茶臼を用いた抹茶作り体験など、体験型のコンテンツがもりだくさんです。

information【コース内容】

- 人数によって希望の時間の長さのプランを選ぶことができます。
- ◆1~6名様コース(75分プランのみ)
ツアー開始時間 10:00~/14:00~/15:30~
 - ◆7~20名様コース(45分プラン・60分プラン)
ツアー開始時間 10:00~/14:00~/15:30~
 - ・その他、[21~40名様コース]もあります。
 - ・詳細はwww.matcha.co.jpにて。



所/愛知県西尾市上町横町屋敷15番地
時/コースにより異なる
休/年末年始 料/無料 ※事前予約制
交/【電車】名鉄「西尾駅」下車タクシーで約10分。
【車】国道23号線「安城西尾インター」または「藤井インター」を下りて約10分。
駐/55台(無料)
問/見学専用ダイヤルTel.0563-77-6572

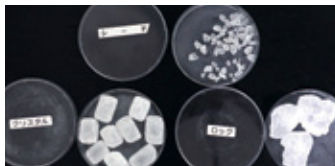

同じ氷砂糖のかげら「シード」から、自然結晶タイプの「ロック」と機械結晶タイプの「クリスタル」。それぞれの製造の違いを知ることができる。



小学生以下の子ども限定で、氷砂糖づくり体験ができる。

「馬印」の氷砂糖でおなじみの「中日本氷糖」の工場見学と氷砂糖資料館の両方を、スタッフの丁寧な解説を聞きながら、見学をします。工場内では、氷砂糖の製造方法を知ると同時に、徹底された衛生管理や工場のオートメーション化にも興味がかかれるでしょう。また、資料館では氷砂糖や砂糖の種類の違いに、身近にあるのに、意外と知らない砂糖の世界に驚きの連続。氷砂糖が「甘い宝石」と伝えられてきた理由も分かります。

氷砂糖の歴史や製造法が
まるごとわかる

氷砂糖資料館

04



氷砂糖製造の昔から今を、目の前で確かめることができます。



製造工場はもちろん、自動化された倉庫まで見ることができます。



資料館内には、後世に残すべき実物資料も展示されています。



所/岐阜県海津市南濃町津屋2812-100
開/10時~16時
休/土・日曜日、祭日、年末年始、お盆
料/大人300円、小中高校生100円 ※事前予約制
交/【電車】養老鉄道「美濃津屋駅」下車、徒歩約10分。
【車】名神高速道路「大垣IC」より約30分。
駐/20台(無料)
問/中日本氷糖株式会社 南濃工場内 Tel.0584-57-2711



東海地区
最大級の
規模と安さ

摘み取れば摘み取るほどお得な ブルーベリー園

東海地方最大級規模の
ブルーベリー農園で
自然とふれあい心むらび一日を
過ごすことができます。



味覚狩り可能な時期(6月上旬~8月下旬)
※時期・天候・品薄により変更する場合があります。詳しくはお問合せ下さい。

入園料

- 1時間食べ放題のブルーベリー農園です
入園料はお一人様1,000円(税込1,080円)
小学生500円(税込540円) 幼児は無料
お持ち帰り料金(自分で摘んでのお持ち帰り料金)
100gにつき200円(税込216円)です
但し、7月15日~8月下旬は
1kg以上で10%引きの100g 180円(税込194円)
2kg以上で20%引きの100g 160円(税込173円)
3kg以上で30%引きの100g 140円(税込151円)

2,000本のブルーベリーを管理
しております。甘くてとっても
美味しいブルーベリーをぜひ一
度食べにきてくださいな♪



岐阜県海津市海津町帆引新田二番割341

園長 伊藤さん

6月上旬~7月上旬 水・日曜日 9:00~12:00
7月上旬~8月下旬 毎日営業 9:00~16:00(平日の午後は予約制)
休/雨天又は品薄の時
P/30台

090-6804-8751 webクーポン



有効期限: 2017/7/15~シーズン終了まで

入園料
大人1,080円→900円
小学生540円→400円

*コピー可 *1グループ全員使用可
木曾三川ブルーベリーの里



木曾三川ブルーベリーの里

有効期限：2017年シーズン終了まで

**ブルーベリー狩りの方に
100円分のスイーツ・
おみやげ券進呈**

※必ず入場時に掲示下さい
*コピー可 *1グループ全員使用可

ブルーベリーファームおかざき ☎080-9728-6208



06 五感で楽しめるブルーベリー園 ブルーベリーガーデン岐阜



60種類以上のブルーベリーが栽培されており、さまざまな味、香りを楽しむことができる農園です。園内の日よけスペースにテーブルとイスが設置されているので、くつろぎながらブルーベリー狩りを楽しめます。時間無制限で園内と喫茶スペースの行き来も自由。雨の日はハウスで、ブルーベリー狩りができるので安心!

期間	6月10日(土)~8月15日(火)
時間	10時~17時 休園日 月・金曜日
制限時間	時間制限なし
料金	大人(中学生以上)1,500円、小学生1,000円、 4歳以上500円 ※要予約(ネットにて) ※車椅子・ベビーカー入場可



所/岐阜県海津市平田町高田字東入込499
交/【車】名神高速「羽島IC」より約20分。
または、東名阪高速「長島IC」より約25分。
駐/20台(無料)
問/Tel.080-6988-0141 <http://blueberrygifu.com>

05 完熟ブルーベリーを食べ放題 ブルーベリーファームおかざき



40種類、1300本が植えられているブルーベリー園。名古屋市内から車で30分とアクセスが良く便利。緑に囲まれた園内で時間無制限のブルーベリーの食べ放題が楽しめます。畑はシート敷きのため、ハイヒール、ベビーカーも快適に歩けます。



期間	6月中旬~8月27日(日) ※天候により変動します
時間	9時~16時30分
休園日	金曜日(8月は無休)
制限時間	無制限食べ放題(土日の混雑時は90分の場合あり)
料金	中学生以上2,000円、小学生1,500円、 幼児(4歳~)1,000円 ※持ち帰りは量り売り ※要予約 ※車椅子・ベビーカー入場可

所/愛知県岡崎市桑谷町猿口98
交/【電車】名鉄「美合駅」より名鉄バスで「桑谷住宅前」下車徒歩8分。
【車】R1「美合新町北」交差点を右折、道なりに3km。
駐/42台(無料) 問/Tel.080-9728-6208

09 稲武の自然に恵まれた のどかな農園 ブルーベリーの こみち



広々とした農園には約4200本、約50品種のブルーベリーが育てられており、散策しながらゆっくりブルーベリー狩りを楽しめます。その日におすすめのブルーベリーは農園のキャラクター「マコちゃん」を目印にして楽しめます。

期間	7月上旬~9月下旬
時間	9時~17時(16時受付終了)
休園日	雨天、ブルーベリーが品薄になった時など不定休
制限時間	時間制限無し
料金	7月上旬~8月中旬 大人(中学生以上)2,000円、小人(3歳以上)1,000円 8月中旬~9月下旬 大人(中学生以上)1,500円、小人(3歳以上)800円 ※持ち帰りは量り売り ※要予約 ※車椅子・ベビーカー入場可



所/愛知県豊田市野入町宮ノ前後1-5
交/【車】東海環状自動車道「豊田勘八IC」からR153經由、「道の駅 どんぐりの里いなぶ」をさらに北上。
駐/30台(無料)
問/Tel.0565-82-3365

08 東栄町の自然も 合わせて楽しもう! のっかい ブルーベリー農園



山里の自然、生活、文化、遊びを体験できる東栄町体験交流館「のき山学校」から車で5分ほどのブルーベリー農園。自然の恵みをたっぷり受けて育ったブルーベリーの摘み取りができます。「Caféのっかい」での食事やスイーツ、のき山学校の自然体験イベント(要予約)も楽しめます。



期間	6月下旬~8月
時間	10時~17時
休園日	水・木曜日
制限時間	時間制限なし
料金	大人(中学生以上)1,000円 ※お土産200g付き、 小人(小学生以下)500円、 3歳以下無料 ※要予約 ※車椅子・ベビーカー入場可

所/愛知県北設楽郡東栄町大字下田字松ノ本5
交/【電車】JR「東栄駅」下車、バス東栄線乗車「とうえい温泉前」下車徒歩約5分。【車】三遠南信自動車道「鳳来峡IC」より、R151・R473經由約25分。
駐/10台(無料)
問/東栄町体験交流館のき山学校(Caféのっかい)
Tel.0536-76-1722 <http://nokiyama.com>

07 自然に囲まれた園で おいしいブルーベリーを 木曾三川 ブルーベリーの里



揖斐川、長良川、木曾川の木曾三川に挟まれている園で、養老山地を間近に見ることもでき、自然を感じながらブルーベリー狩りを楽しむことができます。ラビットアイ系、サンハイブッシュ系などのブルーベリーが栽培されています。

期間	6月上旬~8月下旬
時間	6月上旬~7月上旬 ……9時~12時(水・日曜日のみ) 7月上旬~8月下旬 ……9時~16時(平日の午後は予約制)
休園日	雨天、ブルーベリーが品薄になった時など不定休
制限時間	1時間食べ放題
料金	大人1,080円、小学生540円、幼児無料 ※持ち帰りは量り売り ※車椅子・ベビーカー入場可



所/岐阜県海津市海津町帆引新田2番割341
交/【車】東名阪高速「弥富IC」より約20分。名神高速「大垣IC」・「羽島IC」より約30分。
駐/30台(無料)
問/Tel.090-6804-8751

📣 今月のお買い物 & イベント情報をお届け 📣

まるわかり! 名古屋デパート情報

**絶対
行きたい!**

ごちパラまると北海道

日時 / 6月14日(水)~27日(火)
場所 / 本館地下1階、地下2階

いつもの北海道物産展とは違い、今回は普段のデパ地下でおなじみの各店舗が、北海道食材を使った特別メニューを期間限定でご用意。旬の食材たっぷりの新メニューをはじめ、限定グルメ満載の2週間です!

松坂屋名古屋店限定



〈アトリエ・ド・フロマージュ〉
北海道産ハスカップの
自家製生
チーズムース (450円/1個)

自家製生チーズのムースと北海道産ハスカップのシロップを染み込ませたジェノワーズを重ね、爽やかに仕上げたスペシャルスイーツ!



〈黒船〉
黒船 塩最中 (291円/11個)

北海道産手亡豆を使用した白あんに、ほんのり塩味を効かせた爽やかな季節限定の最中。

松坂屋名古屋店限定

〈札幌かに家〉
仲よし寿司
(1,400円/1拵)

北海道産のいくら、サーモンに蟹をトッピングした、贅沢なお寿司のどんぶり。



〈ミートデリスギモト〉
夏野菜とホエー豚の
大盛りどんぶり (1,000円/1拵)

北海道産のホエー豚と、北海道産の夏野菜がたっぷり入ったボリューム満点のどんぶり!



松坂屋名古屋店限定

〈佐藤水産〉
数の子入り松前漬け
(1,188円/170g)

数の子がゴロっと入った松前漬けは、ご飯のお供にもおつまみにもぴったり。



松坂屋名古屋店

住 / 名古屋市中区栄三丁目16番1号
TEL / 052-251-1111
営 / 10:00~20:00
(本館B2~3F、南館B2~3F、北館1~3F)
10:00~19:30(その他のフロア)

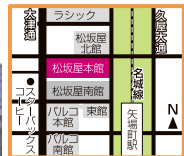

SHOPPING & EVENT

* お買い物 & 催し物情報

※催し物の内容、期間は予告なく変更になる場合がございますので、あらかじめご了承ください。
※休業日の営業は各店舗にお問い合わせください。

松坂屋 名古屋店	052-251-1111	〈本館7階大催事場・その他〉
5/31(水)~6/5(月)	革のクラフトコレクション / 初夏のアクセサリバーゲン (本館7階)	
	西日本クラフトバザール (本館7階)	
5/31(水)~6/6(火)	〈わぐみのでい〉期間限定ショップ (南館1階)	
	第39回 日本新工芸展 (南館7階 入館料 / 有料)	
5/31(水)~8/7(月)	お中元ギフトセンター (本館7階)	
6/7(水)~12(月)	紳士服・紳士カジュアルウェア 夏ものセール (本館7階)	
	夏の婦人服祭 (本館7階) / 英国上流階級の暮らし (南館8階)	
6/7(水)~13(火)	グッドデザインマルシェin名古屋 (南館1階)	
6/10(土)~7/9(日)	近現代 日本絵画展 (南館7階 入館料 / 有料)	
6/14(水)~19(月)	今すぐ使える女性のくつとカバン 夏モノ祭 / 盆栽と和のおしゃれ市 (本館7階)	
6/14(水)~7/10(月)	トレンドゆたかフェア (南館1階)	
6/14(金)~20(火)	プレシャスウォッチフェア (南館3階)	
6/21(水)~26(月)	黄金の世界展 (本館7階)	

ジェイアール名古屋タカシマヤ	052-566-1101	〈10階催会場・特設会場〉
6/1(木)~5(月)	Fresh!Fun!HAWAII	
6/6(火)~11(日)	メンズサマーバーゲン / 紳士服イーゼーメード2着セール	
	メガネ・サングラスコレクション / 婦人雑貨&傘 夏の均一プライスバーゲン	
6/15(木)~20(火)	暮らしのSTORE展2017 / タグ・ホイヤーフェア	
6/22(木)~7/3(月)	ピーナッツカーニバル スヌーピーのカリフォルニア・ボードウォーク	
6/28(水)~7/3(月)	夏のトリプルビッグセール	

名古屋三越 栄店	052-252-1111	〈7階催物会場・6階特設会場〉
5/31(水)~6/5(月)	夏のトリプルバーゲン	
6/7(水)~7/17(月・祝)	2017お中元ギフトセンター	

名鉄百貨店本店	052-585-1111	〈本館7階催場・本館10階美術サロン〉
開催中~7/25(火)	お中元ギフトセンター (7F)	
5/31(水)~6/6(火)	竹久夢二展 (10F) / 数寄の織織遊び展 (10F)	
6/7(水)~13(火)	没後60年 川合玉堂展 (10F)	
	第46回 山形県の観光と物産展 (7F)	
6/14(水)~20(火)	婦人靴・ハンドバッグファッションバザール (7F) / 美術常設展開 (10F)	
6/22(木)~27(火)	第5回記念 チャリティー美術品大感謝市 (7F)	
6/28(水)~7/3(月)	世界の現代ガラス展 (10F)	

丸栄	052-264-1211	〈8階催事場〉
6/1(木)~6/6(火)	初夏の婦人服・アクセサリバーゲン	
6/1(木)~7/11(火)	お中元ギフトセンター	
6/15(木)~6/20(火)	第3回 山口県の物産と観光展	
6/22(木)~6/28(水)	半年に一度 ワコール大感謝市	

名古屋三越 星ヶ丘店	052-783-1111	〈8階催物会場〉
5/31(水)~6/5(月)	伝統とモダンの競演 京都展	
6/7(水)~12(月)	夏の婦人靴・ハンドバッグ大祭典	
6/7(水)~7/17(月・祝)	お中元ギフトセンター	
6/14(水)~20(火)	夏のリビングまつり	
6/21(水)~27(火)	夏のジュエリーセール/レディスファッションセール	

雨の日もおでかけしたい

屋内

お楽しみスポット 特集

Indoor Enjoy Spot 2017



温泉、屋内スポーツ・施設、絵画など
雨の日でも楽しめる地元の遊びスポットが満載！
友だちや家族みんなでお出かけしよう！

2017/6/9~17
[6/9(金)~17(土)]
期間限定!
チャージ代+ドリンク1杯
+フード1品 無料!

中区 錦
 스위트メモリーズ
 レジャー 会社員 主婦 シニア

70~80年代の昭和歌謡曲BARオープン!
70~80年代の歌謡曲をリクエスト♪(無料)当時の映像を観て楽しめる場所が、名古屋にオープン!雰囲気、BGMもあの頃のまま♪

Price(税込)
チャージ(MENS) 600円
(LADYS) 400円
ドリンク 500円~
フード 300円~

Recommend オススメ
懐かしい昭和にタイムスリップ体験♪
[6/9(金)~17(土)]期間限定!
チャージ代+ドリンク1杯 無料!
+フード1品(※初来店の方)
期間中に再来店の方全てドリンク1杯 100円
※お一人様5杯まで

052-953-3335
中区錦3-18-14
予約OK 喫楽限定
駅近 ナイト営業

2017/6/30
平日限定!
ボルダリング(オプション)
2名様無料券
(+300円×2名様→0円)

守山区 大永寺
 トランボルンパーク Mr.JUMP
 施設 レジャー キッズ

新感覚トランボルン&ボルダリングパーク
多彩なトランボルン、本格ボルダリング、巨大な垂直スライダー等、屋内に楽しさを詰め込んだ人気のアクティブスペースです。

Price(税込)
プライベートゾーン(1面55分貸切)
平日 4,800円
土日祝 5,800円
フリーゾーン(60分非貸切)
大人 1,500円
中学生 1,200円
小学生 800円
幼児 600円

Recommend オススメ
平日限定・喫楽特典
ボルダリング(オプション)
※初回利用時 2名様無料券
要会員登録 (+300円×2名様→0円)

052-778-9190
守山区大永寺町142
貸切 予約OK
駅近 ナイト営業

中区 丸の内
 GOLF SQUARE
 レッスン 社会人 主婦 シニア

駅近・室内練習場だから快適レッスン!
便利なオンライン予約システム開始!
駅近・手ぶらでOK!女性や初心者にも安心のオンラインレッスンで楽しく上達!経験者の方は更に上のレベルへ!レッスンはお好きな時間帯・曜日が選べます!



あなたに寄り添ったレッスンがあります!
【入金会OFFキャンペーン】
体験レッスン受講時のご入会で
入金会50%OFF 5,000円→2,500円★
回数券ご購入で 1レッスンプレゼント★
(回数券の一例)30分×5回 13,000円
※チケットの有効期限:ご購入日より3ヶ月
月額会員ご登録で更に
入会金1,500円OFF 1,000円★
(月額会員の一例)一般 45分×4回 12,000円
【コーチ:大塩 正二郎さん】
一人一人に合った練習法で運動未経験の方も楽しく上達。女性コーチも仲間入り!

有効期限: 2017/6/30
 娯楽掲載メニューご利用券
 052-755-3824

目標達成に向かって、確実にレベルアップへ!
Recommend オススメ
手ぶらでOK!
30分体験レッスン! (新規限定)
【娯楽クーポン特典】 3,000円→無料!
※お好きな曜日・時間帯にレッスンOK!※レッスンに必要なゴルフクラブ・シューズ・グローブは全て無料貸出!
※運動出来る服装でお越し下さい。【要予約】

052-755-3824
中区丸の内3-6-17
グリーンポートビル4F
10:00~22:00
無休(予約制)
www.golfsquare.biz/

中村区 名駅4
 カラオケ KOHAKU
 カラオケ コバク
 カラオケ 食事

カラオケ3時間+寿司・天ぷらコース+
飲み放題付コースが喫楽限定で3,000円!
友達・家族・会社など各種集まりに最適なプランが喫楽限定で新登場!なんと、カラオケ3時間にコース(全7品)と飲み放題(3時間)が付いて驚きの3,000円ポッキリ!



Price(税込)
名古屋コース(カラオケ3時間付) 3,000円
(*サラダ*前菜*揚げ物盛り合せ*天むす*きしめん*デザート)
喫楽クーポンカラオケ1時間延長!※2名様~★
カラオケ以外のご利用もご相談ください。
オフ会、ゲーム会等 ※Wi-Fi完備
カラオケ・飲み放題3時間付のお得なコース
チーズフォンデュコース(※2名様~) 3,000円
*サラダ *タパス盛り合せ
*揚げ物盛り合せ
*チーズフォンデュ
*パスタ *デザート
喫楽クーポンで
カラオケ1時間延長!★

有効期限: 2017/7/31
 1 パーティープラン4,500円相当→3,000円
 2 カラオケ2時間以上ご利用の方
 スノーアイス人数分プレゼント!
 3 チーズフォンデュコース・名古屋コース・
 寿司コースの方カラオケ1時間延長!
 *コピー可 *1組全員使用可 *他券併用不可 *1②③併用OK
 カラオケ KOHAKU
 052-562-0002

カラオケに料理も付いたお得なプランがいっぱい!
Recommend オススメ
食べて飲んで歌える!スペイン
産金賞受賞ワインも飲み放題
パーティープラン4,500円相当→3,000円★
カラオケ4時間+料理7品【*お寿司5点盛り*海老と季節野菜の天ぷら*焼き物2品*茶碗蒸し*口取り*吸い物*デザート】+3時間飲み放題。※2名様~

052-562-0002
中村区名駅4-10-22
駅近 ナイト営業
琥珀ビル5F
10:00~24:00(料理は11:30~)
年中無休
kohaku.co.jp/old/ka/okae/index.html
カラオケ KOHAKU

有効期限: 2017/6/30
 娯楽掲載メニューご利用券
 052-562-0002

有効期限: 2017/6/30

① 絵画体験レッスン 3,000円(税抜) → **0円**
 さらに!
 ② 入会金 10,000円(税抜) → **0円**
 *コピー可 *1組全員使用可 *他券併用不可
 アート倶楽部 カルチェ・ラタン ☎052-751-8033



充実した教室・アトリエ・ロッカーも完備
アート倶楽部 カルチェ・ラタン
 アートクラブ カルチェ・ラタン
 レッスン 小中高生 大人 シルバー

大人から子供まで雨の日でも楽しめる♪
 親子・友達で絵画を体験しませんか!?
 趣味から本格派まで、第一線で活躍するプロの芸術家から、様々な画風の絵画が学べる人気の教室。体験レッスン無料なので、雨の日は芸術の世界に浸ってみては!?



洋画教室&アトリエ 日本画教室&アトリエ

愛知県芸大教授等20名の現役作家が先生
 洋画コース/講師:小林 雅英
 愛知県出身の洋画家。毎年、個展を開催。人間の貴品を絵の中に表現する。
 日本画コース/講師:大矢 亮
 名古屋生まれの日本画家。現在、日本美術院院友、愛知県立芸術大学模写班従事。

学生〜主婦・社会人迄気軽に楽しめますよ♪
 【社会人】アフターファイブに長く続けられる趣味を
 【学生】学生だけの特別割引!学割20%OFF
 【主婦】昼間を活用してアートで気分をリフレッシュ



少人数で水彩、油彩、日本画等、学びたい画風が選択可。

Recommend オススメ 咲楽限定特典 (何名でもOK、要予約)
 体験レッスン 参加費用3,000円 → **0円**★
 さらに入会金10,000円 → **0円**★
 ペットや風景、果物等「描いてみたい!」と思うものを自由に選択。描きたいものが分からない方も大丈夫。

☎052-751-8033 Wi-Fi カード
 ♪千種区池下町2-28 予約制 個室
 ♪9:30~21:30
 ♪年中無休
 www.quartier-latin.jp
 アート倶楽部 カルチェ・ラタン webクーポン

新栄 港区 栄
 スポーツ総合施設
ウェルネススクエア 新栄校・港校・栄校
 ウェルネススクエア シンサカエコウ・ミナトコウ・サカエコウ
 スクール 学生 大人 シニア

手ぶらでOK!インドアゴルフスクール♪
 1人ひとりのレベルに合わせて対応可!
 インドアゴルフスクールでは個人の経験、目的、癖、考えに合わせた「オーダーメイド」のレッスンをを行います。親切&丁寧な指導で、初心者から上級者までしっかりサポート!



ゴルフと併用で、さらにお得! フィットネスルーム。



幅広打席で快適にレッスンが受けられます。

インドアゴルフスクール 受講料
 週1回受講……………月額11,340円~
 (スクールにより若干の違いあり)
 振替受講OK!
 イージーフィットネス各種トレーニング
 (3施設どこでも利用可)
 使い放題……………月々3,240円★
 ・パウダールーム完備 *新栄校・港校のみ
 ・シャワールーム完備
 50代・60代の方も無理なく、自分のペースでトレーニングができます。
 詳しい情報はQRからチェック!
 イージーフィットネス インドアゴルフ

Recommend オススメ 女性必見!暑い季節でも日焼けを気にせずレッスン♪
 <6月入会の方限定!>
 快適な室内インドアゴルフスクール
 夏のお得キャンペーン開催中!
 初月受講料 **50%OFF!**★
 (※2ヶ月以上の在籍が必要)
 ゴルフorイージーフィットネス
 無料体験レッスン **無料!**★
 500円 → **無料!**★
 予約時に「咲楽を見た!」とお伝えください。
 ※要予約 ※お1人様1回限り

有効期限: 2017/6/30

①ワンコイン体験レッスン 500円 → **無料!**
 ②インドアゴルフスクール 初月受講料 **50%OFF!**
 *新規限定 *要予約 *他券併用不可
 ウェルネススクエア 3校共通



有効期限: 2017/7/31

最大600円もお得
入館料(650円~) + 健美効炉(500円)
 1,150円~ → 全日650円 ※レンタルタオルセット・館内着付
 *到着・タトゥー・タトゥーシールのある方はご利用頂けません *コピー可 *本券1枚で4名様まで使用可
 天然温泉 コロナの湯 中川店 ☎052-303-9711

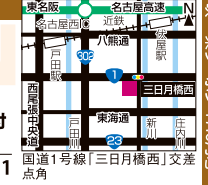

中川区 江松
 名古屋市最上級の癒し空間
天然温泉 コロナの湯 中川店
 シンネンオンセン コロナ/ユナカガワン
 天然温泉 施設 レジャール 岩盤浴

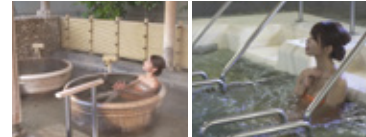
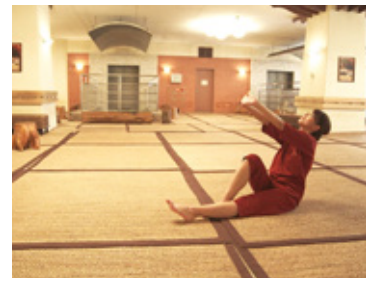

健美効炉は、約60℃の中低温なので、楽に発汗を体感。

お肌とカラダにいい、天然溶岩遠赤低温サウナ「健美効炉」がオススメ♪
 他にも「漫画ルーム、レクリエーションルーム、キッズルーム、岩盤・薬石洞、ヨガ教室」など
 健美効炉には楽しめる施設がたくさん♪一日中楽しめる事間違いなし!



開放感溢れる大露天岩風呂。血流に♪露天炭酸風呂。

通常入館料(税込価格)
 <平日>大人/小人…………… 650円/300円
 <土日>大人/小人…………… 750円/300円
【健美効炉】大人…………… 入館料+500円
 小人…………… 入館料+300円
 ※2歳以下は入館料・健美効炉無料
 ※健美効炉にはレンタルタオルセット+館内着付
 ※健美効炉のみの利用は出来ません。別途入館料が必要となります。

充実した漫画コーナーがある「リラクゼーションルーム」や卓球・麻雀が楽しめる「レクリエーションルーム」。また、「キッズルーム」、女性に人気の「岩盤浴」や「ホットストレッチ教室」も開催!

Recommend オススメ 咲楽特典で最大600円お得!
入館料+健美効炉
 通常1,150円~ → **全日650円**★
 (レンタルタオルセット・館内着付)

☎052-303-9711 咲楽限定 大人数
 ♪中川区江松3-110 ランチ
 月~木・日8:00~翌1:00(最終受付0:30)
 ♪金・土・祝前日8:00~翌2:00(最終受付1:30)
 ♪年中無休(メンテナンス休業有)
 www.korona.co.jp



有効期限: 2017/6/30

①ワンコイン体験利用 500円 → **無料!**
 ②イージーフィットネス 初月会費 **50%OFF!**
 *新規限定 *要予約 *他券併用不可
 ウェルネススクエア 3校共通

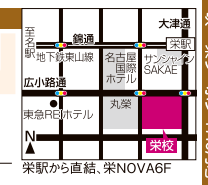

世界の山ちゃん

株式会社 エスワイフーズ

毎年6月14日は手羽先記念日。名古屋を代表する

居酒屋チエーン『世界の山ちゃん』の創業日にちなんでいます。

名物・幻の手羽先の人気は、

今や国内だけにとどまりません。

はじめは

4坪13席の焼鳥屋

秘伝の甘辛ダレに、ピリツとスパイシーなコショウ——あまりのおいしさに、幻のようにあつという間に食べてなくなってしまうことからその名が付いた『幻の手羽先』。名古屋ではおなじみの居酒屋チエーン『世界の山ちゃん』の名物です。

創業者の山本重雄氏は、1981年6月14日、新築の路地裏に4坪13席の『串かつ・やきとりやまちゃん』を創業。当時、とある飲食店が手羽先唐揚げを考案・ヒットさせたことをきっかけに、名古屋の居酒屋がこぞってメニューに導入。同店でも、後に幻の手羽先となる手羽先唐揚げがメニューとして産声を上げました。甘めの味付けが多かった他店に比べて、売りはスパイシーなピリ辛味。ちょ

うど激辛ブームの波に乗り、たちまち名物となりました。

「飲食店は儲かる、10年で1億円貯まる」という本の内容に影響されて創業したという山本氏。その目標を達成すべく、開店1年間は年中無休を宣言し働き続けました。4年目には、店舗拡大のために移転して住吉店をオープン。続いて新栄店、今池店、葵店をオープンし、さらには、同じ店名と内容ではお客様に飽きられるのではないかと、新業態『寿司と手羽先のまほろし屋本店』『洋風居酒屋YAMACHAN』『おてんBAR』にもチャレンジ。着実に店舗を増やしていきました。

独自のアイデア力と柔軟さで

全国展開、そして世界へ進出！

成長を支えたのは、他でもない山本氏のアイデア力。そして、良い



↑「串かつ・やきとり やまちゃん」創業時の様子。口コミで店は忙しくなり、両親も山本氏(右)を手伝った。

↓秘伝ダレと、ピリツと効いたコショウが味の決め手「幻の手羽先」。創業より守り続けられた味。キヤッチフレーズは「辛い!うまい!もう1本!」。



→山本氏本人がモデルとなった「鳥男」。



↑創業者・山本重雄氏は、昨年59歳の若さで急逝。「立派な変人たれ」の言葉と共に、山本氏の思いは従業員一人ひとりに受け継がれている。

4坪の小さな焼鳥屋が、
全78店舗を展開する居酒屋チェーンに



1981

6月14日、
串かつ・やきとり
やまちゃんオープン

1984

移転し、やまちゃん
住吉店オープン
新栄店オープン
社名を「有限会社世界の
やまちゃん」と登録

1988

まほろし屋本店オープン

1991

居酒屋
YAMACHANオープン

1993

おてんBARオープン

1998

栄店オープン
キャラクター「鳥男」の看板を採用
店名を「世界の山ちゃん」へ変更
※やまを漢字に

2003

川崎砂子店オープン
(関東初進出)

2007

6月14日が
「手羽先記念日」に登録

2014

香港尖沙咀店オープン
(海外初進出)



代表取締役
山本久美氏

〈取材協力〉 株式会社エスワイフード

愛知県内35店舗をはじめ、国内・海外(香港、台湾、タイ、マレーシア)を合わせて、全78店舗を展開している。

本社住所／中区新栄1-22-24
Tel. 052-259-2782
http://www.yamachan.co.jp/



世界のやまちゃん

★栄店

中区栄4-16-24
水亀パーキングビル2・3F
Tel.052-241-1019
営業時間／17:00～24:15
(日祝～23:15)
定休日／無休



★錦店

中区錦3-1-9
桜町ビル1・2F
Tel.052-971-0521
営業時間／17:00～24:15
(日祝～23:15)
定休日／無休



★名古屋駅東店

中村区名駅4-16-27
Tel.052-561-2871
営業時間／17:00～24:15
(日祝～23:15)
定休日／無休



↑「世界の山ちゃん」と言えば鳥男の看板が目印。オープンの際に山本氏が店へ出ると、「鳥男の人だ!と、握手やサインを求められることもあったとか。

すぐさま作家に依頼。こうして鳥男が誕生し、店のキャラクターとして採用されたのです。「大きく看板に取り入れたのは1998年にオープンした栄店から。インパクトのある鳥男が話題となり、メディアで幅広く取り上げていただいたと聞いています」。鳥男を使った独創的な宣伝方法で、繁盛店への道を一気に駆け上がりました。

その名を全国へ広めるきっかけとなったのは、なごやめしが全国的に知られるようになった愛・地球博。この頃、同店は関東へ進出。新大久保店開店の際は、鳥インフルエンザの影響が懸念されていたにもかかわらず、初日から爆発的な人気に。幻の手羽先は名古屋名物として多くの人に支持されました。その後も勢いは止まらず、札幌、熊本、広島など各地へ

目指すは「立派な変人」

昨年8月、山本氏が59歳という若さで急逝。従業員一人ひとりが目指す姿として、立派な変人たれ」という言葉を残しました。ユニークであり、良い変化を起させる人であってほしいという思いが込められています。その思いに応えるかのように、来たる6月14日の手羽先記念日には、恒例の山ちゃん川柳と絵描きに変わる

とつておきの企画を考え中だと富島さんは言います。

「やまちゃんの一番の魅力は活気。そして、味がぶれない。高価すぎない安心感だと思っています。会社帰りや、出張で名古屋へ来た際に、今日は山ちゃんにしよう?とて言って頂けるような身近なお店でありたいです。おいしい料理と元気なスタッフ、楽しい企画でお待ちしております」。



→山本氏の妻で現在代表取締役の久美氏が手書きで作成する「てばさ記」。



↑「自宅で幻の手羽先を楽しめる通信販売もご好評をいただいております」と話す、富島さん(左)と青山さん。