

暮らし、楽しくキレイに咲かす無料マガジン『さくら』

# 咲楽

SAKURA

TAKE FREE

8 2017 August  
sakura net  
名古屋中央版

2017年7月25日発行(毎月25日発行)第16巻第181号  
中区全域・東区全域・西区全域・中村区名駅周辺  
名古屋市中央エリア 全200,000部 無料配布

特集

夏休み! 東海おでかけスポット 2017

日帰りできるお出かけ特集

街のニューオープン&特別情報

部分痩せダイエット特集

愛され最旬ヘア、ボブ&ショート♡

求人・募集情報

ヤナ特集

## 食べ放題& ビュッフェ特集

# 点心満喫

伝承千年の美食!

## 上海小籠包 盛華

☎ 052-203-2553

中区栄2-7-16  
11:30~14:30、17:30~翌1:00 (LO.翌0:30)  
日曜休  
japaneseika.com

web版 咲楽

サクラワールド 🔍 検索

<http://sakura-world.net>

ポータルサイト「咲楽ワールド」  
咲楽全誌の情報とクーポン特典を  
web版でもゲット★

PCでも  
スマホでも  
LINEでも  
咲くら楽  
クーポン!

友だち追加で  
LINE限定  
クーポンGET!  
LINE@

表紙 上海小籠包 盛華 (詳細は本誌グルメ特集頁)

咲くら楽クーポン'17年8月号

有効期限: 2017/8/31

①120分食べ飲み放題コース  
3,980円→女性2,500円 男性3,200円

②夜のみご飲食代 100円OFF

\*コビ可 \*他券併用不可 \*①②併用不可

上海小籠包 盛華

☎ 052-203-2553



webクーポン



特集  
ニューリリース  
プレシャス  
求人・募集  
ブライダル  
スクール習い事  
ビューティー  
ボテイケア  
グルメ  
インフォメーション



# 大自<sup>っ</sup>然を終の住処にする

## 長野県美ヶ原温泉

大自然に抱かれながら、  
温泉三昧で楽しく健康的な生活を…。

### 入居者大募集!

シニア向け永住型賃貸マンション

# 月々80,000円～

(共益費28,000円/月が別途必要になります。)

Point 1

温泉掛け流しの  
ゆったり大浴場付き。

温泉かけ流しの大浴場をはじめ、シアタールーム、カラオケルームなど共有設備が充実しています。

Point 2

デイサービス  
センター併設!

自立生活を送れる方から要介護1程度の方まで。関連の住居型老人ホームへの案内も可能です。

Point 3

都会では味わえない  
大自然

ゴルフ場へ車で15分。  
キレイな空気の中での散策。

Point 4

有料オプションあり

食事・洗濯・掃除・買い物…など  
管理人に依頼出来ます。

Point 5

贅沢&安心の  
プライベートルーム

トイレ・洗面別タイプ  
ミニキッチン付き。  
お部屋から雄大な景色や  
夜景が楽しめます。

お問合せご相談は

# tel.052-704-7301

までお気軽にお電話下さい。

〈施設概要〉

●名称/ユーイン里山辺●所在地/長野県松本市大字里山辺字山下130-1●交通/[美ヶ原温泉]バス停徒歩7分又はJR松本駅車で15分●専有面積/30～30㎡●総室数12室●構造・規模/鉄筋コンクリート造3階建●建築年月/平成3年1月(平成28年2月改装)●賃料/80,000円～250,000円(共益費 別途28,000円)●入居時負担金/敷金1ヶ月・礼金1ヶ月・入居手数料1ヶ月・前賃料1ヶ月・火災保険(2年分17,000円)●駐車場/5,000円(1台)※共益費には、水道光熱費・温泉入浴料・共有スペース利用料などを含む。

現地までの  
アクセス

●お車でお越しの場合  
名古屋I.C. 東名・中央・長野自動車道 松本I.C.下車 国道118号 現地  
約2時間半 6分

●電車をご利用の場合  
JR名古屋駅 特急ワイドビューしなの 松本駅下車 バス 美ヶ原温泉下車 徒歩 現地  
約2時間 6分 7分

美ヶ原温泉かけ流しの大浴場(夜撮影)

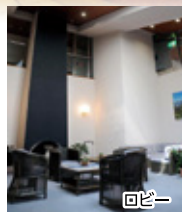

回पी

プライベートルーム(一例)

大浴場(昼間撮影)

●貸主/株式会社 長野メディカル 長野県松本市大字里山辺字山下130-1  
TEL.052-704-7301(代) FAX.052-704-7302

「ユーイン里山辺」内覧会随時開催中!

●時間:10:00～17:00 入居のお問合せ・ご相談はtel.052-704-7301まで  
お気軽にお電話下さい。



# 発毛 育毛 無料体験

抜け毛・薄毛などにお悩みの方、まだまだ大丈夫！という方も

頭皮の毛穴の汚れも悩みもスッキリ大掃除しちゃいましょう！

## Step 1



個室だから安心！

## Step 2

バイオテック独自の技術  
「もみ出し」で頭皮をスッキリ大掃除！  
毛穴の中で古い角質や過剰な皮脂などの老廃物が混ざり合っ  
て作られた抜け毛の原因のひとつ、「**角栓様物質**」。炭酸シャワー  
をかけながら熟練のハンドテクニックで、毛穴の中で固まっ  
ていた角栓様物質をもみ出します！



毛穴の汚れが  
絞り出される感じが  
たまらない！

## Step 4



頭皮がス〜つとして  
気持ちいい！

## Step 5

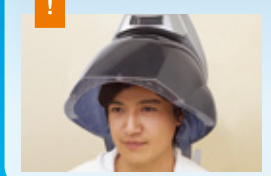

ぼかぼか温かくて  
眠くなりそう！

## Step 6

ホームケア  
体験&  
脱毛原因の  
詳細分析

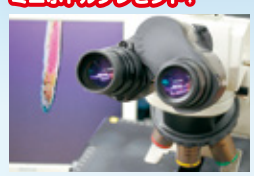

※写真は一例です。  
ホームケア商品の  
ミニボトルプレゼント！

## Step 7

後日(1週間後)、  
脱毛原因の  
ご報告&  
最適なケアの  
アドバイス



利用者満足度 **97.2%**

完全個室制で  
プライバシーも万全

10万件以上の  
確かな実績

プロの  
カウンセラーが対応

1日でも早く、1人でも多くの方の不安・悩みを解決させていただくために 【所要時間 約90分】  
Step.1~Step.7の全てを**完全無料**でご提供しております。

さらに!!

バイオテックの発毛・育毛技術、商品をじっくり試してみたい・・・という方には

バイオテックを1ヶ月間お試しいただける「**1ヶ月お試し体験**」がオススメ！

抜け毛防止ケア  
(γ-ケアシステム)×2回  
約60分  
通常1回 **8,000円**(税抜)

ご自宅ケア商品 1ヶ月分  
①BIO WITH ONE シャンプー (100ml) **2,200円**(税抜)  
②BIO WITH ONE ベータS (300ml) **12,000円**(税抜)

抜け毛の  
分析&  
分析結果の  
ご報告

定価 30,200円(税抜)→  
お試し  
特別価格 **15,000円**(税抜)

もちろん  
女性もOK!



遼河はるひさんもオススメ!

発毛・育毛専門サロン  
—全国に57サロン展開中—



無料体験のお申し込みはもちろん、  
髪についてのご相談や  
資料のご請求など  
何なりとお電話ください

さいはつごーごー  
**0120-318255**



携帯・PHSからもOK! 【受付時間】9:00~23:00

7・8月の営業カレンダー

7 July							8 August										
日	月	火	水	木	金	土	日	月	火	水	木	金	土				
						1											
2	×	×	×	5	6	7	8	×	×	×	8	9	10	11	12		
×	×	×	×	11	12	13	14	15	13	×	×	×	×	×	19		
16	×	×	×	19	20	21	22	23	20	×	×	×	×	23	24	25	26
×	×	×	×	25	26	27	28	29	×	×	×	×	×	30	31		

※18歳未満の方は、保護者同伴でご来店ください。※無料体験は初回限定です。

**金山店**  
愛知県名古屋市中区金山1-14-9  
長谷川ビル7F

**千種店**  
愛知県名古屋市中区東区葵3-22-5  
矢作美ビル1F

**名駅前店**  
愛知県名古屋市中村区名駅4-26-10  
名駅ファーストビル3F **女性専用サロン併設**

**岐阜店**  
岐阜県岐阜市長住町2-6  
東亜第一ビル2F

**大垣店**  
岐阜県大垣市高屋町1-150-3  
エイケンビル3F

人気TV番組や  
有名雑誌で多数  
紹介されました!!





# 西浦名物「家康鍋」にイセエビ これぞ「しあわせの天下泰平鍋」

咲楽特別優待プラン

## ご昼食&温泉入浴プラン

天下泰平の膳(コーヒー付) + 温泉入浴(タオル付)

咲楽特別価格 通常価格 5,800円 → **4,320円** (税込)

お子様ランチ **2,160円** (税込)

ご予約はこちら  
御食事会場は食事処  
「料亭街 風小路」又は広間  
■御食事 11:30~13:00  
■ご入浴 11:00~14:00



季節、仕入れにより料理内容が変更になる場合がございます。

## 自然に囲まれた三河湾を眺めながら海鮮料理に舌鼓 夏休み限定のファミリープラン

### 1泊2食付 「夕波の膳」

実施期間7/18(火)~8/8(火)、8/16(水)~8/31(木)  
※お盆期間は除きます。

大人2名様 & お子様2名様まで料金一律

**30,000円** (税別)

※祝前日は39,000円(税別)



季節、仕入れにより料理内容が変更になる場合がございます。

■お子様のご夕食は「お子様ランチ」  
※小学校高学年のお子様向け

「お子様ミニ会席」へのグレードアップは

お1人様につき **+2,000円** (税別)

3名様以降のお子様の追加は 1名様につき **5,000円** (税別) ※休前日は6,500円(税別)

3名様以降の大人の方の追加は 1名様につき **10,000円** (税別) ※休前日は13,000円(税別)

■ご夕食会場は「料亭街」又は「広間」 ■ご朝食は広間にて和洋バイキング

ご予約はこちら



### 1泊2食付 「天下泰平の膳」

大人 【入湯税別】 **13,500円** (税別)

小学生 **9,450円** (税別) 幼児 **5,400円** (税別)  
お子様ミニ会席付 お子様ランチ付

ご予約はこちら 西浦名物「家康鍋」は八丁味噌仕立て。贅沢にイセエビを入れました。季節の前菜からデザートに至る全十三品の会席コースを食事処「料亭街 風小路」でゆったりとお楽しみください。

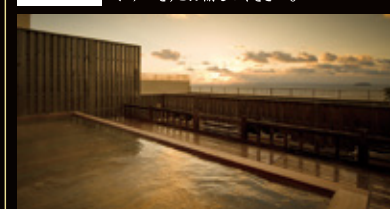

朝食は広間にて和洋バイキング  
※予約状況により和定食になる場合があります。

## 西浦の豊かな自然に囲まれた女性専用の特別旅館 オールインクルーシブ、女性専用ならではの圧倒的なリラクゼーション・ステイをお楽しみください。

1泊2食付 (税別) **平日 27,000円 休前日 30,000円** (税別)

【大人おひとり様 入湯税別】

※オールインクルーシブ / 表示価格には飲料、部屋冷蔵庫、ナイトバー等、館内で利用可能なすべてのサービス代金が含まれています。(スパ・ベニャシヨップのご利用を除く)  
※女性専用のお宿につき、男性の方のご宿泊はお受けしていません。  
※12歳未満のお子様のご宿泊はお受けしていません。

女性専用のお宿 姫宿 花かざし  
蒲郡市西浦町大山17-1 tel.0533-57-5721

ご予約はこちら



夏休みは 期間限定 8/31(木)まで  
屋外プールで遊ぼう!

◎ご宿泊の方は ◎ご昼食の方は 特別割引  
**無料** 大人1,000円(税別) → **500円** (税別)  
小人 500円(税別) → **300円** (税別)



有効期限: 2017/9/30

【ご昼食&温泉入浴の日帰りプラン】  
天下泰平の膳+温泉入浴

通常5,800円 → **4,320円** (税込)

\*コピー可 \*カード可 \*他券併用不可  
西浦温泉ホテルたつき ☎0533-57-5111



絶景、雄大、三河湾旬の味覚を味わう絶景宿

西浦温泉 ホテル たつき

蒲郡市西浦町大山25  
http://www.tatsuki-aoi.com/

たつき 西浦 検索

☎0533-57-5111







家庭用ウォーターサーバー市場シェアNo.1

出所:マイボイスコム調べ(2016年7月)【ウォーターサーバーの利用に関する調査】にて、家庭用ウォーターサーバー利用実績数No.1



選ばれ続ける理由は安心です 品質と味が格段に違う

# アクアクララのおいしいお水

省エネでとってもお得!!

## 新規入会も 再入会も のりかえも

どれかひとつ

# かならずもらえる!

1年契約された方

A

ネスカフェ ゴールドブレンド  
バリスタ i [アイ] ⊕  
ネスカフェ プレジデント  
エコ&システムパック (60g) 1本

5種のカフェメニューが味わえる今話題のコーヒーマシン!  
Bluetooth搭載でスマホとつながる新モデルだからとっても便利♪



B

フィリップス  
マルチチョッパー (ホワイト)  
簡単ワンプッシュ

刻む・混ぜる・ミンチの3役がこの1台でできる!面倒なみじん切りも  
最適サイズで均一にカット♪お子様の離乳食も簡単!



C

QUOカード3,000円分

全国のコンビニ・ファミレス・ドラッグストア・書店などでお使い頂けます。



※初めてご入会される方・再申込みされる方(過去1年以内の退会者を除く)・他社をご利用中または  
当社入会日よりさかのぼって90日以内に他社を退会された方が対象となります。

さらに のりかえの方は上記特典(どれかひとつ)にプラスして

### ➕QUOカード3,000円分プレゼント!!

余計な追加費用はありません

申込方法

STEP1

サーバー

を選ぶ



選べる8色のカラー  
アクアアドバンス

ホワイト  
ピンク  
レッド  
オレンジ  
グリーン  
ブルー  
ブラック  
ブラック

最大で約65%の消費電力を削減

【あんしんサポート料】

1,500円+消費税/月

幅316mm×奥行352mm×高さ966mm



アクアスリム(左)  
アクアクレールS(右)

【あんしんサポート料】

1,000円+消費税/月

スリム幅275mm×奥行313mm×高さ966mm

スリム幅290mm×奥行400mm×高さ460mm

あんしんサポート料とは?

専門スタッフによる配達・設置、サーバーの定期メンテナンス、故障対応  
時を含むアクアクララを安心・快適にご利用いただくためのサービスです。

STEP2

特典

を選ぶ

(A) バリスタi ⊕ エコ&システムパック

(B) マルチチョッパー (ホワイト)

(C) QUOカード3,000円分

※他社からのりかえの方は  
その旨お伝え下さい。

STEP3

お得に

申込み

### はじめてセット

初回限定特別価格

あんしんサポート料

レギュラーボトル 3本

▶ 1,200円

+消費税

※2週間無料お試しも可能。詳しくはお問合せ下さい。

宅配料0円

ボトル代金に含まれております

購入ノルマなし

ボトル購入が無い月があってもOK

メンテナンス料0円

あんしんサポート料に含まれております

ウォーター  
ボトル  
レギュラー  
1,200円/本  
+消費税



3歳未満のお子様がいるファミリー必見!

## ベビアクア

アクアクララにはじめてお申し込みの、赤ちゃんがいるお客様  
だけの特別プラン。あなたと赤ちゃんにやさしい様々なサービ  
スを提供します。詳しくはお問い合わせください。

申し込むだけで  
ボトルが5本  
もらえるよ!  
6,000円相当

※1年間のご利用が条件となります。

アクアクララ  
愛用者  
Voice

冷たいお水、温かいお湯がさっと出て  
子育て中にも大活躍!

名古屋市千種区 雀地さんファミリー

以前勤めていた職場で利用していたアクアクララ。他のウォーターサーバーと比較  
したところ、「料金・宅配方法・メンテナンス」どれもピカイチだったので、家  
庭用にも申込みました。現在二人の子育て中ですが、ミルク作りはもちろん、お水  
やお湯が欲しいと思った時に上の子がささっと簡単に使えるのも良いところです。お  
水の安心・安全性にも信頼が置けますし、空になってもうすぐ新しいボトルに取り換  
えてくれるので助かっています。これからはお料理にも活用していきたいですね!



有効期限: 2017/8/31

## 1年契約で 必ずもらえる キャンペーンご利用券

※1名様使用可

アクアクララ

0120-345900



※有効期限: 2017/8/31

## アクアクララ中部 お客様センター

株式会社 トーカイ 清潔と健康、あなたの笑顔、お手伝いします。

〒462-0001 名古屋市中区北久手町252番地 【営業所】羽島・名古屋・三河・三重

URL <http://www.aquaclara-chubu.com/>

お申し込み専用ダイヤル 受付時間 [平日] 9:00~17:30

0120-345900

インターネットご利用の方はコチラ

アクアクララ中部

検索

ケータイでも  
お申し込み  
できます!!





# 七五三

真清田の社で  
健やかな成長を願う

七五三。



## 特別セットプラン 8/13日 セレクトパックプラン

男の子 **33,000円** (税込) 女の子 **38,000円** (税込)  
着物レンタル・着付・写真まで  
**ぜ〜んぶコミコミ!**

**受付開始!**  
※お電話での申し込みは承っておりません。直接ご来店頂き、ご予約ください。  
※ご予約の際、お子様お一人に対し予約保証金5,000円(現金のみ)が必要です。  
※外部カメラマンによる境内での営業撮影行為は禁止となっております。

下記の中から必要なものを組み合わせてご利用いただけます。(ご祈祷のみは予約不可)

ご祈祷 + 衣装 足袋 着付け ヘアメイク 写真 [ハツ切 orハツツ切]

含まれるもの	<b>ご祈祷</b> 神社でのご祈祷料も込み。	<b>衣装</b> (足袋プレゼント) 婚礼衣装の専門店が自信を持っておすすめの特選衣装の中からお選び頂けます。	<b>着付け</b> 専門のスタッフによる本格仕上げ。 その後すぐに撮影するので着崩れの心配もありません。	<b>写真</b> (ハツ切サイズ1ポーズ) 境内で外写(雨天に限る)。神社の御殿を背に専属のカメラマンが撮影致します。 ※写真のポーズ追加等オプションもございます。
--------	----------------------------	--	---	--

※このセットプランは「ご祈祷」「貸衣装」「美容着付」「写真撮影」すべてご利用の方対象です。



普段は入れないご神前でご祈祷。続く道も心がひきしまる。

## 着付体験フェア

8/13日・20日 9/9日・17日・24日

[場所] 真清田神社参集殿 8/13日～9/24日まで毎日 七五三衣裳展示!  
[時間] 午前10時～午後3時 お気軽にご覧下さい。衣裳のご予約は期間中毎日承っております。

大切な節目を伝統に則ったご祈祷で迎えます。



尾張國一之宮 真清田神社 参集殿

お問い合わせ tel.0586-72-1881



愛知県一宮市真清田1-2-1 ●年中無休 ●交通/JR「尾張一宮駅」・名鉄「一宮駅」東口より徒歩8分  
●お問合せ時間 / [平日] 午前9時～午後5時、[土日祝] 午前9時～午後6時

webクーポン 真清田神社 参集殿 検索



IV

海獣や魚が泳ぐ、飛ぶ、  
**水族館**へ!



南知多ビーチランド

V

**テーマパーク**で  
夏の一日を遊び尽くそう!



レゴランド® ジャパン

VI

青空と緑に包まれよう!  
**自然体験・田舎体験**



めいほう高原

東海

# おでかけスポット 2017

## 夏休み!

待ちに待った夏休みです!  
科学館、博物館、美術館では、とっておきの特別展・企画展が開催中!  
テーマパークや水族館も夏ならではのイベントが盛りだくさん!  
ワイルドな自然体験・田舎体験も見逃せません。  
家族みんなで夏の思い出を作りましょう。

I

わくわくドキドキ!  
おもしろ**科学体験!**



岐阜市科学館

II

ゴジラから忍者まで、  
**博物館**で会おう!



伊賀流忍者博物館

III

エレガントな美に溢れる  
**美術館**へ



名古屋ホストン美術館

フランソワ・ユベール・ドルーエ  
(トルコ風の衣装を着たマルグリット・  
カトリヌ・エノー嬢、後のモンムラ  
侯爵夫人) 1762年  
Bequest of Forsyth Wickes  
-The Forsyth Wickes  
Collection  
65.2640

タイル貼りに挑戦しては?

**在庫限りの特価**  
ノンスリップタイル  
1枚 **¥120**+税  
人気商品再入荷です!

大流行!  
サブウェイタイル  
75×150mm  
1枚 **¥50**+税

小物作りに  
大活躍ですよ!

# DIYの ススメ

夏休み

ちよいと訳あり  
大特価ですよ!

自然塗料着色です  
当店売れ筋No.1の棚板  
1枚 **¥400**+税より  
棚板用フックも種類豊富です!

アイアンや真鍮の  
ハンドル、陶器ノブが  
種類豊富!  
1個 **¥350**+税より  
家具のリメイクにも  
オススメ!!

集成板各種  
20mm厚~30mm厚  
×500mm×2100mm  
1枚 **¥2,100**+税より

有効期限: 2017/8/31

**店内商品**  
さらに**5%OFF**  
※セール品は除く

\*コピー可 \*他券併用不可 \*クレジット不可

建材市場 刈谷店 ☎0566-63-7601

KENZAICHIRA  
KARIYA  
DIY, HOME & BATH

**建材市場 刈谷**  
☎0566-63-7601

住: 刈谷市高倉町6-210 (P有り)  
営: 9:00~18:00 休: 水曜

建材市場 刈谷

リフォーム工事も大好評承り中!

webクーポン







# ゴジラから忍者まで、博物館で楽しむ！

## 特別展イベント

### 特撮体験スタジオ

リアルタイム合成撮影のセットで、名古屋を舞台にゴジラと戦う写真を撮影しよう。期間中毎日実施(当日有効の本展観覧券が必要)

### 特撮フォトスポット

ミニチュアのビルなどを配置したセットに立って写真撮影をしよう。会期中毎日実施。参加無料。監修:三池敏夫氏

### 撮影可能作品

会場内で一部作品(ゴジラスーツ、シン・ゴジラ全身造形など)の写真撮影ができる。(当日有効の本展観覧券が必要)



「ゴジラ スーツ」  
映画「ゴジラ×メカゴジラ」  
2002年

所/名古屋市長穂区瑞穂通1-27-1

営/9:30~17:00

休/特別展期間中:7/18(火)・

24(月)・25(火)・31(月)・  
8/7(月)・21(月)・22(火)・28(月)

料/一般1,300円、高大生900円、小中生500円

交/地下鉄桜通線「桜山」下車、4番出口から徒歩5分

P/70台(1回300円)

問/Tel.052-853-2655



映画「ゴジラ vs デストロイア」  
1995年



## 名古屋市

# 名古屋市博物館

## 特別展 ゴジラ展

開催中~9月3日(日)

### 名古屋にゴジラ展、上陸!

昭和29年(1954)に大ヒットした映画「ゴジラ」以降、ゴジラ映画は60年をこえる人気シリーズとして映画界に君臨してきました。本展では、特撮の造形やデザインと映画をもとに生み出された怪獣やメカの立体造形、デザイン画やセット図面など、約680点を展示。「ゴジラ」映画の魅力、映画を作り上げた人々の表現力、そして「ゴジラ」歩んできた時代を振り返ることができます。



「ゴジラ スーツ」  
映画「ゴジラvsデストロイア」1995年

TM&©TOHO CO., LTD.

## 伊賀市

# 伊賀流忍者博物館

### 忍術実演ショー

手裏剣、刀、鎖鎌など、かつて実際に使用されていた道具を使った、迫力満点の忍者の実演ショー。8月は毎日開演。1人400円。



### 忍者体験「手裏剣打ち」

忍者の修行といえば手裏剣! 的に向かって打ってみよう。5枚200円。



忍者屋敷の秘密を探ろう!  
忍者やく(女)忍者が案内してくれる忍者屋敷。「どんでん返し」「刀隠し」など、室内に仕掛けられたさまざまな仕掛けやからくりを見ることができ、忍術について学び、実演や手裏剣打ち体験なども楽しめます。

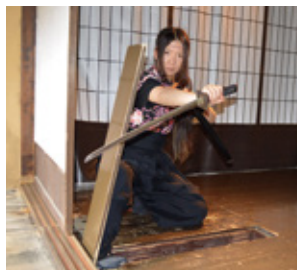

所/三重県伊賀市上野丸之内117

開/9:00~17:00(最終受付16:30まで)

休/年末年始(12/29~翌1/1)

料/高校生以上756円、4歳~中学生432円

※忍術ショーや体験は別料金

交/伊賀鉄道「上野市駅」下車、徒歩約7分。

P/あり(有料)

問/Tel.0595-23-0311

## 岐阜市

# 岐阜市歴史博物館

## 特別展 Gifu信長展

—もてなし人 信長!? 知られざる素顔—

開催中~8月20日(日)

### 真の信長を探そう!

今年には織田信長が岐阜に入城して450年にあたる年。「岐阜」命名とあわせてこれを記念した特別展です。おなじみの信長の画や長篠合戦図屏風のほか、ポルトガルより日本初輸出のザビエルやフロイスの書簡、国宝上杉家文書などの展示もあり、信長の知られざる素顔に迫ることができます。



織田信長像(部分)(重要文化財 長興寺蔵、写真協力 豊田市郷土資料館)  
展示期間:8/11~20

### 常設体験コーナー

総合展示室では、戦国時代の着物や古墳時代のよろい体験、弥生土器のバズル、浮世絵の重ね塗りなど、さまざまな体験ができる。戦国時代の簪付け。→写真は青年時代の信長をイメージしたもの。大人も子どももサイズあり。無料。



所/岐阜市大宮町2-18-1 岐阜公園内

開/9:00~17:00

休/特別展期間中:7/31(月)、8/7(月)

料/高校生以上1,000円、小中生500円

交/JR「岐阜駅」もしくは名鉄「名鉄岐阜駅」より長良方面行き岐阜バスで約20分、「岐阜公園歴史博物館前」下車すぐ。

P/岐阜公園駐車場(有料)

問/Tel.058-265-0010



長篠合戦図屏風(部分)  
天山市有形文化財 犬山城白帝文庫蔵



過去のイベントの様子



**ペーパークラフトをつくってみよう!**  
人気の東海道新幹線をペーパークラフトで作ろう。  
◆とき／開催中～8月18日(金)10:00～17:00  
◆対象／小学生以下の子どもとその保護者  
◆料金／各種300円

**新幹線運転台の公開(記念撮影)**

普段は入ることができない0系新幹線の運転台を見学!子ども用制服を着て記念撮影も可能。  
◆とき／開催中～9月11日(月)  
◆定員／1日85組程度(先着順・1組4人まで)。  
◆料金／無料 ※スタッフが撮影した写真を特製台紙に入れて渡すフォトサービスあり(有料)



過去のイベントの様子

名古屋市

**リニア・鉄道館**

**「イベント」夏の自由研究!**  
**本物の世界を探検しよう!**

開催中～9月11日(月)

**鉄道ファン必見!夏休みだけの特別体験!**

歴代の東海道新幹線や在来線、超電導リニアなどが並ぶ JR東海の鉄道博物館。夏のイベント期間中は、0系新幹線の運転台公開やペーパークラフト体験、クイズラリーやキャラクターショー、みどころガイドなど、さまざまなお楽しみ企画が繰り広げられています。

歴代の東海道新幹線・在来線(イメージ)



所／名古屋市港区金城ふ頭3-2-2  
営／10:00～17:30(最終入館は17:00)  
休／8月無休 ※通常は火曜休  
料／大人1,000円、小中高生500円、3歳以上200円  
交／JR「名古屋駅」よりあおなみ線「金城ふ頭駅」下車、徒歩約2分  
P／近隣の有料駐車場  
問／Tel.052-389-6100

犬山市

**野外民族博物館 リトルワールド**

**サマーナイトフェスティバル**

8月5日(土)・6日(日)、11日(金・祝)～15日(火)、18日(金)～20日(日)、25日(金)～27日(日)



**異国情緒あふれる  
真夏のダンスやグルメを満喫!**

世界の民家を移築・復元した野外博物館で、夏を満喫できるイベントが開催。南国のダンスやグルメ、衣装、音楽、花火、ワークショップなどを楽しんでみませんか。期間中は21時まで延長営業!

**ワールドアイスクリームフェス**  
世界中のアイスクリームを味わってみよう。13カ国15品の特徴あるアイスが集結!  
◆とき／開催中～9月3日(日)



**民族衣装体験**

インドネシア・バリ島やトルコの舞踊衣装、スペインのフラメンコ衣装、セネガルやドイツの伝統衣装など、夏向けの民族衣装を着てみよう。有料。



**サマーナイトフェスティバル  
スペシャルステージ**  
陽気で激しいタヒチのファイヤーダンスや会場と一体になるアフリカダンスなどを楽しめる夜限定ステージ。



所／愛知県犬山市今井成沢90-48  
開／サマーナイトフェスティバル開催日9:30～21:00(通常は17:00まで)  
休／8月は無休  
料／大人1,700円、65歳以上1,300円、高校生1,100円、小中生700円、3歳以上300円  
交／名鉄「犬山駅」東口よりバスで約20分。  
P／1200台(1回800円) 問／Tel.0568-62-5611

岡崎市

**おかざき世界子ども美術博物館**

**企画展 杉山明博・造形の世界展 ～木とあそび**

開催中～9月24日(日曜日)まで



家を作ろう

**ぬくもりのある木の作品で遊ぼう!**  
造形作家・杉山明博による木の造形世界を、同館の展示「ONSEPT」をテーマに「見る」「作る」に力をつけて、五感で楽しむことができるように構成された体験型の展覧会。ぬくもりを感じる木の作品に触れて遊ぶことで、木の良さや発想・創造することの素晴らしさを体感できます。

触の引き出し



あかりの造形

所／愛知県岡崎市岡町鳥居戸1-1  
開／9:00～17:00  
休／月曜(但し8/7・14・28、9/18日は開館)、9/19(火)  
料／大人500円、小中学生100円  
交／名鉄「美合駅」下車、タクシーで約5分。  
P／195台(無料)  
問／Tel.0564-53-3511



木の砂場



名古屋

## 名古屋ボストン美術館

### パリジェンヌ展 時代を映す女性たち

開催中～10月15日(日)

シャルル・フレデリック・ウォルト ウォルト社のためのデザイン(ドレス(5つのパーツからなる)) 1870年頃  
Gift of Lois Adams Goldstone 2002.696.1.3-5



#### ドレスに靴、肖像画まで約120点!

花の都・パリ——。そこに生きる女性は“パリジェンヌ”と呼ばれ、憧れの存在となっています。本展では、ドレスや靴といったファッションに始まり、マネやルノワールが描いた肖像画、映画や舞台上で活躍した女優やダンサーの写真など、ボストン美術館の所蔵品約120点によってパリという都市を体現してきた女性の姿の変遷をたどっています。18世紀ロココの時代から20世紀まで、時代の最先端を歩んできたパリジェンヌの姿を楽しみましょう。



フランソワ・ユベール・ドルーエ  
(トルコ風の衣装をまとったマルグリット・カトリヌ・エー娘、後のモンムラ侯爵夫人) 1762年  
Bequest of Forsyth Wickes -The Forsyth Wickes Collection 65.2640



レギーナ・レラング  
(バルテ・パリ) 1955年  
Gift of Leon and Michsela Constantiner 2010.429



〈ドレス(3つのパーツからなる)〉1770年頃  
The Elizabeth Day McCormick Collection 43.1643a-c



伝マルタン・ベルト(ティーセット(箱付))  
1728-29年  
Elizabeth Parke Firestone and Harvey S. Firestone, Jr. Collection 1993.520.1-8



所/名古屋市中区金山町1-1-1  
開/10:00～19:00(土日祝は17:00まで)  
休/月曜(祝休の場合は翌日)  
料/一般1,300円、高大生900円、中学生以下無料  
交/JR・名鉄・地下鉄「金山駅」南口すぐ  
P/あり(有料)  
問/Tel.052-684-0101

Photographs © 2017 Museum of Fine Arts, Boston



ウヤリウス・エリクセン(戴冠式のローブをまとったエカテリーナ2世の肖像)  
1760年代 油彩・カンヴァス  
©The State Hermitage Museum, St Petersburg, 2017-18



フランス・ハルス(手袋を持つ男の肖像)  
1640年頃 油彩・カンヴァス  
©The State Hermitage Museum, St Petersburg, 2017-18

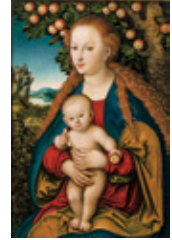

ルカス・クラナハ(林檎の木の下の聖母子)  
1530年頃 油彩・カンヴァス  
©The State Hermitage Museum, St Petersburg, 2017-18

名古屋

## 愛知県美術館

### 大エルミタージュ美術館展 オールドマスター 西洋絵画の巨匠たち

開催中～9月18日(月・祝)

#### ロマノフ王朝、黄金期のコレクションが集結!

女帝エカテリーナ2世が取得した絵画コレクションを礎に、世界屈指の規模を誇るまでになったロシアのエルミタージュ美術館。本展では、同館のティツィアーノやレンブラント、ルーベンスといった古典的な巨匠たち「オールドマスター」の絵画全85点が集結しました。16世紀のルネサンスから17・18世紀のバロック、そしてロココまで、連続と続くヨーロッパ絵画の醍醐味を堪能できるコレクション展です。



所/名古屋市中区東横1-13-2  
開/10:00～18:00(金曜は20:00まで)  
休/月曜(但し8/14、9/18は開館)  
料/一般1,600円、高大生1,300円、中学生以下無料  
交/地下鉄東山線・名城線「栄駅」、名鉄瀬戸線「栄町駅」下車、オアシス21連絡通路を経由し徒歩3分。  
P/有料駐車場あり  
問/Tel.052-971-5511

Ⅲ エレガントな美に溢れる美術館へ

目指す地域ナンバーワンの  
**高価買取**

**リサイクルで節約上手**  
売れるモノなら何でも買います!!  
捨てる前にもまずお電話を。  
交渉不成立でもかまいません。

お部屋をキレイに 分別不要!  
**ごみ・不用品処分**  
お値打ち価格で  
作業します!

在庫不足のためどこよりも高く査定します。

ぜひ、最後に  
お見積を。

買取に自信あります。①円を高く買い取ります!  
●家具 ●貴金属 ●電化製品 ●アンティーク  
●営業用厨房 ●在庫整理品 ●スチール事務用品  
●贈答品 ●楽器 ●骨董品 ●きもの ●洋酒 など

お任せください  
リサイクルショップに頼んで良かった?

- 必要のない家具等の片付け
- 引越後にいらなくなったもの
- ご年配の方や1人では大変なゴミ処理
- 遺品整理をしてほしい
- 店舗や会社、事務所などの整理
- 引越前の大掃除

有効期限: 2017/8/31

- ① 買取額5,000円以上の場合  
**1,000円UP**
- ② 買取額10,000円以上の場合  
**2,000円UP**

\*コピー可\*1組全品使用可\*他券併用不可

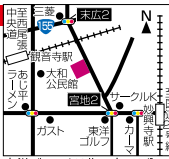

**アイキ** 見積無料! 出張無料!  
tel.0586-43-2335  
0120-53-7402  
住/一宮市宮地1-12-3 営業/10:00～19:00 休/水曜

アイキ 0586-43-2335



# IV 海獣や魚が泳ぐ、飛ぶ、水族館へ！

## 屋も人気のイベント



イルカパフォーマンス。水中からトレーナーを豪快に押し上げるロケットジャンプは夏季限定。



マイワシのトルネード。



身近な磯を再現したタッチタンクでは、ウニやヒトデにふれながら観察できる。



イルカのナイトパフォーマンス



所／愛知県名古屋市港区港町1-3  
 開／9:30～20:00(8/31まで)  
 休／9月まで無休  
 料／《夜間入館券(17:00以降)》高校生以上1,600円、  
 小中生800円、4歳以上400円  
 ※夜間入館券は通常料金の2割引  
 交／地下鉄名港線「名古屋港」下車、徒歩5分  
 P／700台(有料)  
 問／Tel.052-654-7080

## 名古屋市 名古屋港水族館 サマーナイトアクアリウム

7月21日(金)～8月31日(木)

### ロマンチックな夜の水族館へ

夏休み期間中、夕方5時から、南館の一部で照明を落とし、夜の海を演出したロマンチックアクアリウムを開催。また夜7時から、北館メインプールでイルカのナイトパフォーマンスを実施。ナイター照明でキラキラと光る水しぶきをまとい、夜空をジャンプするイルカたちの幻想的な世界を楽しむことができます。



ロマンチックアクアリウム

## 知多部 南知多ビーチランド



愛嬌いっぱいのコマアザラシとのふれあい。

### 海獣たちと友だちになろう!

イルカやアシカ、アザラシ、ペンギンなど、人気の海の動物たちとふれあったり、エサをやったりできる体験型水族館。華麗なパフォーマンスのイルカショーやコミカルなアシカショーは見逃せません。また、水槽の中で魚とふれあえるコーナーもあり、水中世界との不思議なコミュニケーションを楽しめます。

### プールの中でイルカにタッチ

イルカの背中にやさしくさわり、肌の感触やぬくもりを確かめてみよう。

◆とき／9/3まで毎日・9月の土日祝 ①11:10 ②13:40 ③15:55(8/5・6、11～16、19、20のみ) ◆定員／各回200人 ◆料金／500円(2歳以上)



所／愛知県知多郡 美浜町奥田428-1  
 開／9:30～17:00  
 休／8月無休  
 料／高校生以上1,700円、  
 3歳～中学生800円  
 交／名鉄「知多奥田駅」  
 下車、徒歩15分  
 P／800台(有料)  
 問／Tel.0569-87-2000



ジャッパードルフィンII  
 迫力満点のイルカパフォーマンス。  
 ◆とき／9/3までの土日祝、8/11～16 ◆料金／水しぶきを全身に浴びるスペシャルシート 300円(3歳以上)



## 各務原市 世界淡水魚園水族館 アクア・トト ぎふ

### 企画展 世界のナマズ大紀行

開催中～12/10(日)

### 珍しいナマズ、大集合!

全魚種の1割を占めるナマズの仲間は、形も大きさも見た目も多種多様で、世界中に3700種も存在しています。本展では世界中のあらゆるナマズを集め、生体展示はもちろん、貴重な映像なども幅広く紹介。館内全体で展開する、日本最大規模のナマズ展です。



### 木のナマズマグネットをつくろう!

木片を削り、ナマズの形に整えてペイントし、マグネットを作る。  
 ◆とき／8/27までの土日祝開催(8/11～20を除く)12:00～16:00 ◆料金／300円



所／岐阜県各務原市川島笠田町1453  
 開／8月9:30～18:00(8/11～19は19:00まで)  
 休／8月無休  
 料／大人1,500円、65歳以上1,350円、  
 中高生1,100円、小学生750円、3歳以上370円  
 交／東海環状自動車道「川島PA」隣接。  
 一般道からも入館可。  
 P／1400台(無料)  
 問／Tel.0586-89-8200

### 黄金色に輝く神秘的黄金ナマズ

生まれつき体の色素が欠損したアルビノ個体で、自然界では生き残る確率が低く、大変珍しいナマズ。8/31まで。





有効期限：2017/8/31

ゆかた・帯・下駄に使える  
**1,000円OFF券**

※黄札(特別提供品)・理由あり品・  
セット品を除く  
※本券を必ずお持ち下さい ※他券併用不可  
(有)和道楽着物屋 掲載3店舗共通

和道楽  
着物屋

業界屈指の激安と地域最大級の品揃え!

名古屋市  
3店舗

ゆかた激安祭

地域最大級!  
早いもの勝ち!!

激安ショップとして  
TV・雑誌・ラジオに  
取り上げられた!

各店  
30セット  
限り  
お1人様  
1点限り  
**990円**  
(理由あり含む)

仕立上りゆかた  
2点セット  
お1人様  
1点限り  
**2,500円**  
(理由あり含む)

レディース仕立上り  
ゆかた  
2点セット  
お1人様  
1点限り  
仕立上りゆかた  
**1,980円**  
仕立上りゆかた  
**4,980円**

**15,000枚**  
超えの品揃え!

セルフサービスの  
着物・ゆかた  
ディスカウントショップ

前撮り・着付け  
ヘアメイク  
サービス  
来年成人・再来年成人  
継続! キャンペーン  
続々成約いただいています!  
(10万円以上の購入・  
レンタルご契約の方)  
他社のレンタルと比べてください  
フルセット  
購入 **108,000円**  
レンタル  
トータルセット  
**29,800円**



ジュニア・ハイジュニアゆかた  
90サイズ  
100サイズ  
110サイズ  
120サイズ  
130サイズ  
140サイズ  
150サイズ  
**1,980円**~

ジュニア仕立上り  
ゆかた 長児帯 2点セット  
各店  
30セット  
限り  
お1人様  
1点限り  
**2,500円**  
(理由あり含む)  
ハイジュニア

七五三の  
早割  
破格値  
品 **5割引**

早割  
来年用!  
袴 **3割引**  
小学校・短大・四大・先生対応  
今だから  
お値打ち

和道楽着物屋  
営業時間/AM10:00~PM7:00(水曜定休)

千種店  
■地下鉄砂田橋駅より  
南へ徒歩5分  
■市バス・名鉄バス  
谷口停留徒歩1分  
■地下鉄茶屋方駅より  
西へ徒歩8分  
■駐車場7台有  
千種区谷口町6-11 TEL.052-725-2711

丸の内店  
■地下鉄丸の内駅  
4番出口より徒歩1分  
■地下鉄伏見駅より  
北方向徒歩7分  
■地下鉄久屋大通駅より  
西方向徒歩7分  
■コイン駐車場を  
ご利用ください。  
中区丸の内2-18-13 TEL.052-203-1525

平針店  
■地下鉄平針駅  
2番出口より徒歩7分  
■地下鉄伏見駅より  
2番出口より徒歩10分  
■駐車場は9台可。  
詳しくは社員に  
おたずねください。  
天白区平針5-207 TEL.052-805-4545

だから  
専門店  
工賃が  
安い!!

東海地区初出店!  
大手タイヤ通販  
指定取付店

タイヤ交換は変わる!!

一宮店ピット増設完了

持込タイヤ交換専門

4本はめかえセット  
(はめかえ・バランス・磨き・エア  
全て含んだ価格です)  
12~14インチ **4,800円**

★スタッドレスのはき替え  
★タイヤローテーション  
**500円**  
1本あたり ナン!

Case1 予約日までに当店へ  
タイヤを直送!!  
中古  
タイヤも  
OK!  
ネットでタイヤ購入&当店直送

30~40分で  
完了します!!  
タイヤを持っていく  
手間がかからない!  
予約日に来店

トータルで  
50~70%  
OFF!!

Case2 お店の人が  
積んでくれるよ  
カー用品店でタイヤ購入  
そのまま当店へ!

30~40分で  
完了します!!  
安く買って  
助かってにわ  
工賃費が  
約**4,000円**  
OFF!!

持込タイヤ交換専門店  
ネット購入のご相談、その他なんでもお気軽にお電話下さい。  
各種カード使えます

はめかえTOWN  
【一宮店】一宮市龍屋1丁目6-1/10:00~19:00/水曜定休  
フリーダイヤル **0120-777-699**

「はめかえTOWN 一宮店」  
リニューアル工事完了!!

有効期限：2017/9/30

【平日17:00までに入庫の方】  
空気入れゴムバルブ  
250円→**100円(税抜)**

はめかえTOWN

0120-777-699

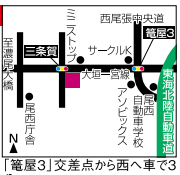

有効期限：2017/9/30

ホイール処分料  
無料! ※鉄ホイールもOK!

はめかえTOWN

0120-777-699

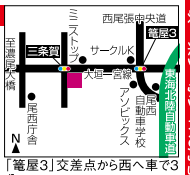



# V テーマパークで夏の1日を遊び尽くす！



約1000万個のLEGO®ブロックを使用して日本のまち並みを再現した「ミニランド」。

©2017 The LEGO Group.



エントランス



LEGO®ブロックをモチーフにしたLEGO®ポテト。

名古屋

## LEGOLAND® Japan

### “レゴ®の国”に迷い込む夏休み！

世界中で愛されているブロック玩具「レゴ®」をテーマとした、屋外型キッズテーマパーク。世界に8ヶ所あり、レゴランド®・ジャパンは今年4月、金城ふ頭にグランドオープンしました。

園内には、1万7000個のレゴ®ブロックと1万体のレゴ®モデルが使用され、40を超えるアトラクションやショー、シアター、グルメ、お土産ショップなどが並び、さながら“レゴ®の国”と化しています。

見どころは、レゴ®ブロックで作られた名古屋城など、日本の建物や都市などの壮観な模型、体験型の各種アトラクション、参加型のショーなど。まだ訪れていない人はこの夏休みに家族みんなで出かけてみませんか。



レゴ®消防車に乗って、燃えるビルを消す「レキキーンカマメー」。



ウォーターフォールで水路を通じ、「コーストガード」を体験しよう！

所／名古屋港区金城ふ頭2-2-1  
開／10:00～ ※閉園時間は日によって異なる 休／8月無休  
料／〈1DAYバスポート〉13歳以上6,900円、3歳～12歳5,300円  
交／名古屋臨海高速鉄道あおなみ線「金城ふ頭駅」下車、徒歩約10分  
P／金城ふ頭駐車場利用(有料) 問／Tel.050-5840-0505

桑名

## ナガシマスパーランド ジャンボ海水プール

プール期間／開園中～9月24日(日)

### ナガシマの夜を彩る花火大競演!

世界最大級のウォータースライダーをはじめとする11種のスライダーと10個のプールが揃う、広さ7万5000㎡の壮大なウォーターパーク。キッズ&ファミリー向けのプールエリアもあり、子どもから大人まで、夜の花火大競演まで1日たっぷり楽しむことができます。



波が起るサーフィンプール。



3つのバケツから約6トンの水が落ちるダイナミックな水遊びエリア。



所／三重県桑名市長島町浦安333  
開／9:30～ ※閉園時間は日により異なる  
休／プール期間中無休  
料／ジャンボ海水プール(遊園地入場可)  
中学生以上3,500円  
小学生2,700円  
2歳以上1,500円  
交／名古屋・名鉄バスセンター、近鉄「桑名駅」より直行バスあり  
P／13000台(有料)  
問／Tel.0594-45-1111(代)



スターマインが炸裂する長島温泉「花火大競演」。  
8/5・6・11～16・19・20・26・27、9/2・3、20時～。約30分。

蒲郡

## ラグーナテンボス ラグナシア

プール期間／開園中～9月25日(月)

### 大人のためのナイトプール初登場!

夏のラグナシアは、7つのプールやビーチを中心に楽しみ満載!最大1mの波に乗ったり、約230mの流れるプールで流れに身を任せたり、はたまたビーチで日本最大16mのエアスライダーから滑り降りたり……。夜には日焼けを気にせず、ラグジュアリーな空間を楽しむ大人のためのナイトプールも初登場!花火ショーと共に楽しむことができます。



水筒のまま乗ることができるジェットコースター「バイレーツ プラス」。



ナイトプール(9/2まで ※9/1は連休)と花火ショー(8月毎毎日。20:15～)



9種のエア遊具が揃うビーチパーク。プール入園券で利用可。(9/3まで ※9/1は連休)



所／愛知県蒲郡市海陽町2-3  
開／日により異なる 休／8月無休  
料／〈プール付入園券〉高校生以上3,200円、中学生2,900円、小学生1,550円、3歳以上1,050円  
〈ナイトプール付入園券〉16歳以上1,950円  
交／JR「蒲郡駅」より無料シャトルバスで約15分(1時間に2本運行)。  
P／1000台(普通車800円 ※時期により異なる)  
問／Tel.0533-58-2700



波が出るプール「ジョイアマーレの浜辺」



志摩市

## 志摩スペイン村 パルケエスパーニャ

### 興奮と感動のエンターテイメント!

夏休み中はナイター営業実施で夜まで楽しめるイベントが目白押し! 昼はパレードやミュージカルのほか、炎や洪水を駆使したライブスペクタクル、夜はプロジェクションマッピングや花火などが華やかに繰り広げられます。



エスティバル フェスティバル〜真夏のフェスティバル〜  
ナイトロード、プロジェクションマッピング、迫力満点の花火へと続く夜のサマーナイトスペクタクル。  
8月中毎日開催。1日1回。約35分。



トマトまつり  
スペイン・バレンシアの「トマト祭り」がテーマの夏限定グルメイベント。



ロストレジェンド  
〜シルコ・デ・ティエラ〜  
炎と洪水、パルクール、エアリアルなどのアクロバティックなパフォーマンス。  
8月中毎日開催。1日3回。約15分。



所 / 三重県志摩市磯部町坂崎  
開 / (8月) 9:30~20:30  
(8/11~20は21:00まで)  
休 / 8月無休  
料 / (パスポート) 大人5,300円、  
60歳以上3,500円、中高生4,300円、  
3歳~小学生3,500円  
※16:00から入園のお得なムーンライトパスポートあり  
交 / 近鉄志摩線「鵜方駅」から直通バスで約13分  
P / 4200台(有料)  
問 / Tel.0599-57-3333



じゅぶじゅぶ池宝探し  
池の中のアクリルおもちゃを  
拾い集め、アクリルを見つけよう!  
8/27までの土日、8/14・15  
①13:30~(4歳~小学生未満の部)  
②14:00~(小学生の部)  
500円。サンダル着用。



肝試し。19:30~200円。ビアガーデン



所 / 岐阜県美濃加茂市山之上町2292-1  
開 / 9:00~17:00(8/12~14は21:00まで)  
休 / 無休  
料 / 中学生以上830円、65歳以上600円、  
4歳~小学生400円 ※17:00~入園無料  
交 / JR高山線「美濃太田駅」よりバスで15分。  
P / 3000台(無料)  
問 / Tel.0574-23-0066

美濃加茂市

## 日本昭和村

### ドーンと遊ぼう! 昭和村の夏休み

開催中~8月31日(木)

里山の自然に囲まれた浅い池「じゃぶじゃぶわんぱくランド」は子どもたちに人気のスポット。池の中にはさまざまな遊具があり、宝探しも楽しめます。お盆のナイター営業日には肝試しやステージイベント、キッズ花火広場などが楽しめます。

昼は水遊び! 夜は肝試し!

浜松市

## はままつフルーツパーク時之栖

### 好みのフルーツを摘み取ろう!

温帯と熱帯の果樹160種4300本を栽培する広大な農業公園。フルーツ狩りができる果樹は全部で約15種類あり、8月にはイチジクやナシなど4~6種類を収穫することができます。摘み取りは1個からできるので、少しずつ多種類の果物を楽しみたい人にもおすすめです。



ワイナリー

水遊び広場&ミニプール



イチジクのツルリ狩り



所 / 静岡県浜松市北区都田町4263-1  
開 / 9:00~18:00(果樹園ゾーンは17:00まで) 休 / 無休  
料 / 高校生以上700円、小中生350円、未就学児無料  
※果実は収穫した分の量り売り  
交 / JR東海道線「新所原駅」より天竜浜名湖鉄道に乗り換え、「フルーツパーク駅」下車、徒歩8分  
P / 800台(無料) 問 / Tel.053-487-0511

8月に収穫できるフルーツ  
スモモ・ブルーベリー・ぶどう・ナシ・イチジク・りんご  
※スモモ・ブルーベリーは8月中旬まで  
※料金は量り売り ※収穫できるフルーツ、収穫時間は日によって異なる

35年の  
信頼と  
実績

確かな鑑定でどこよりも誠実に買い取りします!

ぜひ他店のお見積りとは  
比べてみて下さい!

# 古美術・絵画・骨董品 買取専門

出張鑑定・お見積り無料!

生前・遺品整理も承ります。

秘密厳守。女性スタッフもいますので安心です。

遺品整理士認定協会 認定会員ISO3321(パートナー)

びらりー・ばあまんじー

名古屋市港区小碓4丁目204-5 営 / 11:00~18:00  
古物商許可証番号 愛知県公安委員会 541230800200

tel.052-398-8878



# VI 青空と緑に包まれよう！自然体験・田舎体験



飛騨市

## 飛騨里山サイクリング

### 自転車に乗って里山の魅力にふれよう

美しい日本の里山風景をのんびりガイドと共に巡るサイクリングツアー。飛騨古川の町並みや農村集落を走りながら、飛騨びとの日常の暮らしを知る旅に出ませんか？人気のスタンダードコースと、ファミリーやサイクリングビギナーの方も安心のハーフコースがあります。



12/20  
まで

#### ガイドツアー

- スタンダード  
9:00～12:30、14:00～17:30 7,600円/人 3時間半、全長22kmのルート
  - ハーフ  
14:00～16:30 4,900円/人 2時間半、全長12kmのルート
- ※お子様割引50%off(小学生以下)  
※前日17:00までに要予約(ウェブもしくはお電話にてお問合せ下さい)



所 / 岐阜県飛騨市古川町式之町8-11(集合場所)  
交 / 【電車】JR「飛騨古川駅」から徒歩7分。  
P / 飛騨市役所前無料駐車場あり  
問 / Tel.0577-73-5715 (SATOYAMA EXPERIENCE 飛騨古川デスク)  
<http://satoyama-experience.com/jp/>

豊根村

## 茶臼山高原

### 自然にあふれる夏のイベント開催!

夏でも平均気温23度という涼しい茶臼山高原。夏はふれあい動物園、カヌー体験、魚つかみなどのイベントが盛りだくさん。8月11日の「山の日フェスタ」には、ランバイク大会やマウンテンバイク・マウンテンボード体験などが行われ、自然と共にアクティビティが楽しめます。

#### 夏の茶臼山高原

- 7月15日(土)～9月3日(日)
- ふれあい動物園 8月6・13日
- カヌー体験 8月5・6・11～20日
- マウンテンボード無料スクール 8月12・13日
- ボニー乗馬体験 8月6日・13日
- チェンソーアート 8月13日
- 魚つかみ取り体験、ストーンハンター、工作体験

山の日フェスタ 8月11日(木・祝)



所 / 愛知県北設楽郡豊根村坂字場字御所平70-185  
交 / 【車】「名古屋IC」より約2時間30分。  
P / 1000台(無料)  
問 / Tel.0536-87-2345

高山市

## おっぱら自然体験センター



**周囲の豊かな自然の楽しさを体験**  
旧大原小学校が活動拠点となるセンター。清見町大原地区の自然環境をいかした自然体験プログラムが用意されています。鎌倉時代から砂金が掘られてきた大原地区の歴史から、5月～11月までは「砂金採り体験道場」もオープン。キャンプサイトとバンガローがある「パスカル清見オートキャンプ場」で、川のせせらぎを聞きながら過ごしながら宿泊することもできます。

#### 自然体験プログラム

- 里山自然散策
  - 川遊び、魚つかみ
  - 砂金採り
  - ネイチャークラフト など
- ◎同センターの宿泊施設を貸切りで使用し、1泊2日で熱気球搭乗体験や五平餅作り体験を行える「気球キャンプ」(定員:12名～50名)もあります。



所 / 岐阜県高山市清見町大原600  
交 / 【車】東海北陸自動車道「郡上八幡IC」より、せせらぎ街道経由約40分。  
P / 15台  
問 / Tel.0576-69-2455





# ホテルで叶える 豪華おもてなしウェディング

## Bridal Fair

100名様  
以上の  
披露宴も安心!  
多様な広さの  
会場あり!

### ♡SUMMERウェディングフェア

8/11(祝金)~16(土) 相談会 / 10:00~19:00  
会場見学は11~13日のみ開催 / 10:00~17:00  
チャペル挙式場・神前挙式場入場体験・披露宴会場見学

### ♡ホテルウェディング体験ツアー【試食付】

8/6(土)・19(土)・20(日)  
・26(土)・27(日) 10:00~19:00  
チャペル&神殿の入場体験の他、館内ツアーにご案内。

### ♡まずはここから!シンプル1時間相談コース

毎日開催 10:00~19:00 ※特別日を除く  
お忙しいお二人のために気軽に参加できるコースをご用意しました。

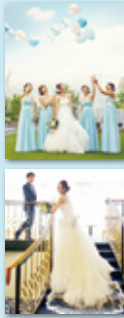

ご家族や親しいゲストと  
アットホームに  
Family Wedding Plan

10名様  
185,000円(税抜)  
お一人様追加16,800円(税抜)

お料理、フリードリンク、  
テーブルフラワー、音響、照明、  
カラーコーディネイト、サービス料

岐阜グランドホテルウェディング [検索](#)

長良川と金華山を正面に望むウェディングステージ  
**岐阜グランドホテル** 502-8567  
岐阜市長良川畔  
ブライダル [058-233-1111](tel:058-233-1111) (代)  
センター

ご婚礼当日には、無料送迎バスをご用意致します。

[ 岐阜グランドホテルまでの所要時間 ]

山県20分	環状線	岐阜グランドホテル	郡上60分
本巣25分	N	長良川	美濃45分
瑞穂30分	金華山	岐阜駅	関40分
羽島40分	JR岐阜駅	一宮・名古屋	各務原25分

動画CM  
配信中!

平日相談会  
開催中

# EAGLE BOWL

BOWLING & AMUSEMENT

子ども用  
ボールや  
すべり台も  
あるよ!

エレベーター新設  
プロショップ改装  
キッズルーム一新

夏休み特別イベント開催!  
スイカ カブトムシ  
割り プレゼント  
大抽選会 縁日

## 夏休みは皆で ボウリングをしよう!

# イーグルボウル

[0566-82-2111](tel:0566-82-2111)

知立市宝町塩塚58 [知立イーグルボウル](#) [検索](#)

営業 | 月曜~木曜 9:00~翌1:00 土曜 7:00~翌5:00  
時間 | 金曜・祝日前日 9:00~翌5:00 日曜・祝日 7:00~翌1:00

LINE@  
登録はコチラ

Facebook  
アクセスはコチラ

有効期限: 2017/9/3  
【全ての曜日・時間帯OK】  
2ゲーム以上  
のご利用で **1ゲーム無料**  
※アメリカン方式のご利用は2名様以上  
※8/11~8/20使用不可  
※バックご利用不可  
※コピー不可 \*1枚で4名迄使用可 \*他券併用不可  
知立イーグルボウル [0566-82-2111](tel:0566-82-2111)

有効期限: 2017/9/3  
【全ての曜日・時間帯OK】  
2ゲーム **500円**  
※アメリカン方式のご利用は2名様以上  
※8/11~8/20使用不可  
※バックご利用不可  
※コピー不可 \*1枚で4名迄使用可 \*他券併用不可  
知立イーグルボウル [0566-82-2111](tel:0566-82-2111)

有効期限: 2017/9/3  
【全ての曜日・時間帯OK】  
2ゲーム **500円**  
※アメリカン方式のご利用は2名様以上  
※8/11~8/20使用不可  
※バックご利用不可  
※コピー不可 \*1枚で4名迄使用可 \*他券併用不可  
知立イーグルボウル [0566-82-2111](tel:0566-82-2111)

有効期限: 2017/9/3  
【ボウリングご利用の方】  
レンタル **無料**  
シューズ  
※8/11~8/20使用不可  
※コピー不可 \*1枚で4名迄使用可 \*他券併用不可  
知立イーグルボウル [0566-82-2111](tel:0566-82-2111)



### 豊根村 バンガロー村 古里とみやま



とみやまの里が運営する、大自然に囲まれたキャンプ場。目の前には緩やかな流れの漆島川があり、川遊びやキャンプ場内の小川ではアマゴつかみ体験(有料)もできます。この夏からは、バンガロー村にとみやま地区のアイドルロバ「チョコ・ミルク」がお引っ越し。みなさんの来場を待っています。

**山間部の静かな時間が流れる施設**  
山村の自然体験の提供や田舎暮らしを応援している「一般社団法人



近くには土日祝のみ営業している「湯の島温泉」やカヤック体験ができる「とみやま来富館」も!



**湯の島温泉**  
◆住所／愛知県北設楽郡豊根村富山字兎鹿ノ平12-3  
◆営業日／土・日・祝日 13:00～19:00  
◆料金／大人420円、小学生未満無料



所／愛知県北設楽郡豊根村富山字中野甲17-6  
交【車】R151経由、東栄町から約1時間15分  
P/8台  
問/Tel.0536-89-2007(一社)とみやまの里

有効期限: 2017/10/29

- 家族の夏体験プログラム300円OFF ※ご利用は9月3日まで
- キャンプ場入場料100円OFF
- バーベキュープラン1サイト500円OFF

\*1枚で5名様まで使用可(バーベキューは除く)  
\*他券との併用不可



### 郡上市 めいほう高原



10/29まで(予定) キャンプフィールド 芝生サイト・オートサイト・キャンピングカー専用サイトがあります。



10/29まで(予定) バーベキューパーク  
■レギュラープラン/1人3,500円(2名様より)  
■飛騨牛プラン/1人4,000円(2名様より)  
その他多数プランあり。キッズプランも!



**自然の中で一日、遊びのんびり！**  
澄み渡った青空の下、高原の爽やかな風を受けながら、自然を満喫できるキャンプ場。昼は山の恵みや渓流を利用した自然体験を、夜は満点の星空に包まれながらキャンプをしてみませんか。今年からバーベキューパークがオープン。手ぶらで行って、本格BBQを楽しみたいことができます。

#### 自然体験センター・家族の夏体験プログラム

- ファミリーパック**  
ピザ焼き体験、アマゴつかみ・焼き体験、ピザ・アマゴ・鶏ちゃんの日食、カヌーと溪流生き物観察  
◆料金／平日  
大人4,300円、子ども3,800円  
土日祝・8/14～16  
大人4,800円、子ども4,300円
- BBQ&体験パック**  
カヌー体験、アマゴつかみ・焼き体験、BBQによる昼食  
◆料金／平日  
大人5,300円、子ども4,500円  
※子ども…4才以上小学生以下

所／岐阜県郡上市明宝 奥住水沢3447-1  
交【車】東海北陸自動車道「郡上八幡IC」から約30分。  
P/約200台  
問/Tel.0575-87-0030  
http://meihohgreen.com  
※体験、プラン等は全て要予約

6/11～8月下旬 雨天OK!

# ブルーベリー狩り

2016年度 339件 アンケート結果  
満足度 **98%**  
ほぼ皆様にブルーベリーが「美味しい」と評価されました!

本当に美味しいブルーベリーを食べたことありますか?

大粒であま〜いブルーベリーが実りました!

Blueberry Farm

●時間無制限・食べ放題

ブルーベリー狩り料金(税込) ※土・日混雑時には時間制限をさせて頂きます

6/11日～8月下旬まで 要予約

中学生	2,000円	小学生	1,500円
幼児(4才～)	1,000円	ブルーベリーを使用したスイーツもあるよ	

★お持ち帰りは量り売りあります  
★休 / 毎週金曜日(8月は無休)  
★営 / 9:00～16:30  
★クーポンは必ず入園時にご提示下さい。

2016年シーズン中 2,000円以上!!

**当園はここが違います!**

- ひと夏で1万人が訪れる
- 東海地方随一のブルーベリー狩り園
- 大粒で美味しい40品種1300本を厳選栽培
- 大人気スイーツ、おみやげも豊富にご用意!
- 畑はシート敷なのでハイヒールやベビーカーでも快適
- 団体さんのいない、個人客専用の観光農園なのでゆっくり楽しめます

有効期限: 2017年シーズン終了まで

【必ず入園時にご提示下さい】  
ブルーベリー狩りをされた方に  
**100円分のスイーツ おみやげ券進呈**  
※実がなくなり次第終了させていただきます。  
※コピー不可 \*1組合員使用可

ブルーベリーファームおかざき ☎080-9728-6208

名古屋ICから車で30分の極上ブルーベリーの楽園  
**ブルーベリーファームおかざき**  
http://blueberryokazaki.com

岡崎市桑谷町猿口98 駐車場42台(無料)  
Tel.080-9728-6208  
ブルーベリー 岡崎 検索



白川町

## 美濃白川アウトドアリゾート クオーレふれあいの里

### アウトドアを楽しむリゾートエリア

バンガローやフリーテントサイトもあるキャンプエリアやコテージエリアを備えた、自然を楽しめる広大なリゾートエリア。川遊びや森林散策、サイクリング（レンタルあり）をはじめ、軽スポーツが楽しめる芝生広場やマス釣り場もあり、美濃白川の魅力を存分に楽しむことができます。



溪流小公園「アクア・バルコ」でマスつかみやマス釣りができる! その場でさばいて塩焼きにして食べることも可能。

キャンプエリア沿いを流れる清流白川で遊ぼう!

所/岐阜県加茂郡白川町和泉181-1  
 時/8:30~17:00(フロント)  
 料/キャンプサイト120円(1歳以上~)  
 交/【電車】JR「白川口駅」下車、バスまたはタクシー利用で約7分。  
 【車】東海環状自動車道「美濃加茂IC」よりR41、県道62号線経由。  
 P/250台(300円)  
 問/Tel.0574-72-2462



豊根村

## 大入の郷 おおにゅうのさと

### 名水が湧き出る自然体験施設

豊根村にある自然体験施設。近くにはみどり湖があり、敷地内には地下30メートルから湧き出る名水「深山のしずく」が湧き出ている、自然豊かな場所にありません。五平餅作りやそば打ちなどの体験メニューが用意され、家族で楽しく過ごすことができます。

#### 自然体験メニュー

五平餅作り・そば打ち・ピザ作り・BBQ・あまごつかみ・蜂ばい・カヌー体験



施設では宿泊(20名様まで)も可能。近くに天然温泉「湯〜ランド/ハレとよね」(車で10分)があり、温泉も満喫できます。

所/愛知県北設楽郡豊根村下黒川字松皮野19-3  
 交/【車】新東名高速道路「新城IC」からR151、東栄町経由で90分。三遠南新自動車道「鳳来IC」からR151、東栄町経由で40分。猿投グリーンロード「力石IC」からR153、稲武経由で90分。  
 P/20台  
 問/Tel.0536-85-1033(豊根商工会)



新城市

## 山びこの丘

### 多目的に利用できる宿泊施設

テニスコートやグラウンドなどでスポーツを楽しんだり、体験教室で農業や三河木材を使った工作を楽しんだりできる施設。夏はニジマスのつかみ取りが人気! 宿泊は宿泊棟やバンガロー、テントサイトなどさまざまなタイプが選べます。そば処や焼きたて自家製パン、レストランでは、地元の野菜を使ったメニューもあり、日帰りの利用も楽しめます。

#### 体験教室(要予約・有料)

ニジマスのつかみ取り・そば打ち・陶芸・絵付け・野菜収穫・はたおり・木工・竹とんぼ・おてだま



#### 朝ヨガ、夜ヨガの体験

月に3回ほどのペースで開催! 日程はホームページにて。



所/愛知県新城市老勢字新井9番地  
 休/年末年始、そば処は火曜日、レストラン花遊は火曜日  
 交/【電車】JR「本長篠駅」からバスで15分。【車】新東名高速道路「新城IC」からR257経由で15分。  
 P/100台  
 問/Tel.0536-35-1191  
<http://www.sanyurin.jp>



# 桂歌丸&三遊亭四楽 特撰二人会

発売日  
7月22日(土)  
10:00

※未就学の方のご入場はご遠慮下さい。※車いす席をご希望の方は(株)三州プロモーションまでお問い合わせ下さい。

10月19日(木) 刈谷市総合文化センター(大ホール)  
 開場18:00/開演18:30 料金 S席5,000円(税込) A席3,500円(税込)

プレイガイド ■刈谷市総合文化センターチケットセンター ☎0566-21-7430 セブンイレブンローソン  
 ■チケットぴあ(Pコード480-382) ☎0570-02-9999 ◎サンクス・ミニストップ  
 ■ローソンチケット(Lコード42739) ☎0570-084-004 ファミリーマートでお買い求め頂けます。  
 ■インターネットイープラス.....http://eplus.jp/

主催 株式会社三州プロモーション TEL.0532-56-3333  
 お問い合わせ [営業時間] 平日10:00~17:00  
 ※都合により出演者が変更になる場合がございます。※公演日当日は一般公共交通機関をご利用下さい。







所／愛知県長久手市茨ヶ廻間乙1533-1  
愛・地球博記念公園(モリコロパーク)内  
時 9:00～17:00  
休 月曜日(祝日の場合は次の平日)、年末年始、  
夏休み期間中は月曜日も開館  
交【リニモ】東部丘陵線(リニモ)で「愛・地球博記念公園駅」下車、園内徒歩約20分。または、園内バスあり。【車】名古屋瀬戸道路「長久手IC」から東へ約5分。愛・地球博記念公園内「南駐車場」から徒歩5分。  
P／約1,800台(500円/1日)  
問／Tel.0561-61-2315

長久手市 まなびや  
**もりの学舎**～愛・地球博記念公園の親林楽園ゾーン～



**体験メニュー**

**インタープリターと歩くもりのツアー**

- ◆開催日／土・日曜日、祝日
- ◆時間／11:00～11:50、14:00～14:50 2回開催
- ◆対象／小学生以上
- ◆定員／10名又は20名
- ◆当日申込(先着順)・参加無料
- ※インタープリター=もりの案内人

**あそび工房**

自然素材を使った工作教室。(不定期開催)

**ひろばdeしぜんあそび**

幼児から大人まで誰もが参加できる15分ほどのプログラム。気軽に参加できます。(土・日曜日、祝日開催)

**インタープリターと一緒に自然体験**  
里山を生かした自然あふれる「愛・地球博記念公園(モリコロパーク)」の敷地内にある「もりの学舎」。周辺にある豊かな自然をフィールドにして、さまざまな自然体験ができます。お勧めは予約無しで参加できる「インタープリターと歩くもりのツアー」。楽しい会話やクイズで五感と想像力を使って、自然とふれあうことができます。

**夏休みわくわくめくり 7月28日(金)～8月31日(木)**

- お得な5つの特典付きの楽しい催し物
- ①コイのえさプレゼント
  - ②エコうちわプレゼント
  - ③手焼きせんべい体験
  - ④お楽しみ宝探し
  - ⑤緑日(輪投げなど)
- カイクにさわってみよう  
昔の遊びを体験しよう(竹馬・水てっぽう)



手焼きせんべい体験



緑日



所／岐阜県高山市上岡本町1-590  
時 8:30～17:00  
休 年中無休  
料 大人700円、小人200円  
交【電車】JR「高山駅」からさるぼぼバス「飛騨の里」下車すぐ。【車】中部縦貫自動車道「高山西IC」より約15分。  
P／250台(有料)  
問／Tel.0577-34-4711

**思い出体験館**

- さるぼぼつくりやエコうちわの型染め、風鈴の絵付け等の体験ができる!
- ◆受付時間／10:00～16:00
  - ◆休館日／木曜日(祝日の場合は営業) ※繁忙期は開館



高山市  
**飛騨の里**

**飛騨の昔の農山村の暮らしを体験しよう**  
飛騨の代表的な民家を保存、展示している博物館。農山村の生活用具も展示されているほか、わら細工づくりや民具の実演やさまざまな体験も行われています。夏休み体験教室では、竹トンボづくりや水鉄砲の体験など、親子で楽しめる企画も行われます。また、飛騨の里の真向にある「思い出体験館」では、常時10種類以上の体験が予約なしで楽しめます。

所／岐阜県揖斐郡揖斐川町  
小津987-1  
休／火曜日(夏休み期間は無休)  
交【電車】J養老鉄道「揖斐駅」からバスで30分「東津汲」下車  
【車】名神高速「大垣IC」からR258・417・303経由1時間10分  
P／60台(無料)  
問／Tel.0585-54-2081



**体験教室**

- そば打ち体験・こんにやく作り体験・魚釣り体験
- ◆通年開催
- ◆要予約(2名から受付)



そば打ち体験

**夏休みメニュー**

- ウッドクラフト・時計作り・ストーンペイント・草木染め・アイスクリーム作り・コロッケ作り・魚つかみ・ビザ作り体験・竹バン作り体験
- ◆夏休み期間、毎日開催 ◆要予約(2名から受付)



ウッドクラフト



時計作り

**アロマキャンドル&サーターアングギー作り**  
お気に入りの香りのキャンドルとサーターアングギーを作ろう!  
◆9月10日(日) ◆定員30名(要予約) ◆1,080円

揖斐川町  
**月夜谷ふれあいの里**

**たくさんさんの体験メニュー**  
で自然を満喫!  
体験農園、魚つかみ・釣り場などの自然体験が楽しめる施設。水あそび場や芝生広場の遊具もあり、子どもたちが楽しく遊べます。バーベキューで食事を楽しんだり、「コテージ」での宿泊も可能です。



📣 今月のお買い物 & イベント情報をお届け 📣

# まるわかり! 名古屋デパート情報

**絶対  
行きたい!**

## 刊行25周年記念 にじいろのさかな原画展～マークス・フィスターの世界～

日時 / 8月16日(水)～28日(月) 10:00～19:30(閉場20:00)  
※最終日は16:30まで(閉場17:00)  
場所 / 10階 特設会場  
料金 / 一般800円(600円)、大学・高校生600円(400円)、中学生以下無料  
※( )内は10名様以上の団体割引料金



まけるもだいじだよ にじいろのさかな(2017)  
©Marcus Pfister/KODANSHA



ペンギンビート  
ひみつのぼうけん(1993)



にじいろのさかな(1992)

「にじいろのさかな」  
スペシャルショップも!

絵本のほかにもオリジナルグッズが登場します。  
※入場無料



トートバック  
(4,860円)



ペンギンビート  
ぬいぐるみ  
(1,296円)

※グッズのデザイン、色などは予告なく  
変更される可能性があります  
※品数に限りがございますので、  
売り切れの際はご了承ください

世界で3,000万部以上も読まれている大ベストセラー絵本「にじいろのさかな」シリーズをはじめ、この夏刊行の最新作や「ペンギンビート」シリーズまで原画約160点を展示。そのほかにもCGによるスペシャル映像を用いた演出もあり。絵本作家としてはもちろん、グラフィック・デザイナー・イラストレーターとしても活躍する作者、マークス・フィスターさんの作品の魅力を存分に楽しめます。

### サイン会開催!

◆8月16日(水)

11:00～(80名様)、14:00～(50名様)

「にじいろのさかな」スペシャルショップで  
マークス・フィスターさんの書籍をお買い上げいただいた方に  
マークスさんがサインをいたします。  
当日10:00～スペシャルショップで整理券を配布しますので、  
整理券とお買い上げいただいた際の  
レシートをお持ちください。  
※時間・人数は予告なく変更する場合がございます。



バズケース  
(3,240円)



### ジェイアール名古屋タカシマヤ

住 / 名古屋市中村区名駅1-1-4  
TEL / 052-566-1101  
営 / 10:00～20:00  
(一部店舗により異なる)



## SHOPPING & EVENT

\* お買い物 & 催し物情報

※催し物の内容、期間は予告なく変更になる場合がございますので、あらかじめご了承ください。  
※休業日については各店舗にお問い合わせください。

ジェイアール名古屋タカシマヤ 052-566-1101 (10階催会場・特設会場)	
8/2(水)～14(月)	熊本地震復興支援企画 鉄たび展 ～模様の神様・原信太郎と九州の風が紡ぐ鉄道ロマン～(有料) 九州グルメフェア / わくわくレールランド 2017
8/16(水)～28(月)	刊行25周年記念 にじいろのさかな原画展～マークス・フィスターの世界～(有料)
8/16(水)～22(火)	夏のレディスファッションスペシャルバーゲン / ねこのダヤン サマーフェスタ
8/23(水)～28(月)	秋のトリップビッグセール / 高島屋名物 決算呉味の市 レリアンスベジナルセール / 婦人フォーマルウェアバーゲン
8/30(水)～9/4(月)	第5回記念 フランス展2017 La vie est belle! ～人生は素晴らしい～

松坂屋 名古屋店 052-251-1111 (本館7階大催事場・その他)	
開催中～8/6(日)	お中元ギフトセンター(本館7階)
開催中～9/3(日)	ルーヴル美術館特別展 ルーヴルNo.9～漫画、9番目の芸術～ 〈南館7階 入館料 / 有料〉
8/2(水)～7(月)	最遊記 原画展～連載20周年記念～(本館7階 入場料 / 有料)
8/2(水)～14(月)	婦人服 夏もの均一セール(本館7階)
8/9(水)～14(月)	大人の趣味雑貨市(本館7階) / 家具・敷物大蔵さらえ(本館7階)
8/9(水)～9/4(月)	誕生50周年記念 リカちゃん展(南館3階 入場料 / 有料)
8/16(水)～22(火)	婦人服・婦人雑貨 夏もの最終セール(本館7階)
8/23(水)～28(月)	紳士服 夏もの最終セール(本館7階)

名古屋三越 星ヶ丘店 052-783-1111 (8階催物会場)	
8/2(水)～7(月)	ヨーロッパ雑貨フェア / レディスファッションセール
8/9(水)～21(月)	ダンボール遊園地Ⅵ ～ダンボール動植物園～(有料)
8/23(水)～28(月)	サマーファッションブランドファイナルセール
8/30(水)～9/4(月)	ホシミツおいしい発見伝

名古屋三越 栄店 052-252-1111 (6階特設会場)	
8/2(水)～8(火)	食品スペシャルセール
8/11(金・祝)～21(月)	ムーミン絵本の世界展(有料)
8/23(水)～28(月)	ピースフェスティバル
8/30(水)～9/4(月)	トールペイントカーニバル

名鉄百貨店本店 052-585-1111 (本館7階催会場・本館10階美術サロン)	
7/19(水)～8/1(火)	ヨーロッパアンティーク展(10F)
7/26(水)～8/1(火)	夏のトリップビッグバザール(7F)
7/27(木)～8/8(火)	LaLa40周年記念原画展(有料 / 7F)
8/2(水)～8(火)	こだわりのおしゃれコレクション(7F) / 婦人ダンスファッションバーゲン(7F) 婦人フォーマルウェアバーゲン(7F) / 女流作家展(10F) / 手塚華作品展(10F)
8/9(水)～15(火)	美術常設展(10F)
8/10(木)～15(火)	そろそろ親のこと・自分のことを考えるフェア ～お盆に人生を見つめ直す終活のすすめ～(7F)
8/17(木)～22(火)	美術の祭典(めいてつ絵画祭・めいてつ骨董祭)(7F)
8/23(水)～29(火)	日本の職人技まつり(7F) / 秋の掛軸展(10F)

丸栄 052-264-1211 (8階催事場)	
7/29(土)～8/1(火)	ギフト商品解体セール&食品・生活用品大処分セール
8/3(木)～8(火)	KYOSHOフェア2017
8/3(木)～14(月)	夏目友人帳 大原画展 原作漫画からアニメーションまで(有料)
8/10(木)～14(月)	婦人服・アクセサリ均一バーゲン
8/16(水)～21(月)	あいはら友子 赤富士絵画展
8/16(水)～22(火)	婦人服・紳士服・洋品雑貨 夏ものサヨナラバーゲン
8/24(木)～29(火)	婦人服・アクセサリ決算セール
8/31(木)～9/5(火)	第36回 山梨県の物産と観光展



# 日帰りできる 家族や友人、仲間と お出かけ特集

海に山、プール、ホテルの豪華バイキングを欲張りに満喫した後は温泉にザブン!

日帰り満喫できるプランをご紹介します!

家族、友だち、カップルで楽しい夏休みの思い出を作っちゃおう♪



## 地下1300mから湧き上がる天然温泉!絶景を望める露天風呂も◎

**地** 下から湧き上がる天然温泉は、美肌の湯として知られるアルカリ性単純泉で刺激が弱く、どなたでも安心して入浴できます。6つの岩盤浴は、専用着衣で男女一緒に入れるためご家族、カップル、お友達同士で楽しめます。

### 入館料 大人(平日)

【喫楽クーポン特典】

1,100円 → **700円**★

遊び帰りや美容DAYにぜひお立ち寄りください!

Recommend オススメ

最上の癒しとリラックスの岩盤浴施設「爽汗房」



大人…… **700円**  
子ども …… **400円**

日頃の疲れを癒すリラックス空間を、ゆっくりお楽しみいただけます。  
※入館料と別途料金が必要になります。

【あじさい名物】どろパック湯ですべすべツルツル肌に



スキンケア効果が見込め女性に大好評!入館料のみでお気軽にお楽しみいただけます。天然ミネラルを含んだきめ細やかなボディクレイであるためしっとりお肌へ!

Price(税込)

入館料大人(平日)	1,100円
入館料大人(土日祝)	1,150円
入館料子ども(平日)	400円
入館料子ども(土日祝)	450円

浦都天然温泉  
**湯の花あじさい**  
三ノハナ アジサイ

☎0533-66-4126 喫楽限定 ランチ キッズルーム

浦都市 鹿島町 浅井新田1-36 (ショッピングセンタークラスボ浦都内)  
10:00~23:00(最終22:30)  
※岩盤浴10:00~22:30(最終22:00)  
☎無休 1,100  
湯の花あじさい

有効期間 2017/8/31

入館料(大人)  
平日1,100円 → **700円**  
土日祝1,150円 → **750円**

\*1枚で5名様迄使用可 \*コピー不可 \*他券・他サービス併用不可

湯の花あじさい ☎0533-66-4126



喫楽クーポン17.8月号



## 時間もたっぷり♡お値打ちプランでアトラクション遊び放題

**時** 間内なら好きなアトラクションを遊びたい放題体験出来るので、あれこれ試してからお気に入りのとこを遊べるのが魅力。小さなお子様も安心のビックマーブルや、人気のバナナポート、ジェットスキー、ウエイクボード等、スリルと爽快感を体感してみてください!

### ビックマーブル

楕円形の浮き輪を水上バイクで引っ張ります。大人はスリングに、お子様の場合はゆっくりに出来るので安心です。

Recommend オススメ

各プランBBQ&マリナーアクティビティ乗り放題!

AMプラン(10:00~14:00)6名様例	8,500円/お一人様
PMプラン(12:00~16:00)6名様例	8,500円/お一人様
ALLプラン(10:00~16:00)6名様例	10,500円/お一人様

施設利用料・レジャー保険込み  
※人数によって金額が異なります。

はじめての方でも安心♡ 専属トレーナーがしっかりレクチャー

乗り放題メニュー  
\*ビックマーブル\*ジェットスキー\*バナナポート\*スケート  
※ウエイクボードのみ30分無料以降30分/1,500円

Price(税抜)

アクティビティ単品(20分)	2,500円/お一人様
アクティビティ単品(25分)+BBQ(4時間)	6,500円/お一人様
飲み放題	4時間2,500円 6時間3,000円

※その他メニューはHPをご確認下さい。

浦都市 三河大島 マリンスポーツ・ラフティング  
**Beach Concierge**  
ビーチコンシェルジュ

☎070-5253-3362 予約優先 飲み放題

愛知県蒲郡市三谷町大島 大人数 シャワー 9:00~17:00  
☎http://www.ks-bath-reform.jp/ ☎無休 1,100  
ビーチコンシェルジュ 愛知

有効期間 2017/9/30

1グループ全員にソフトドリンク1杯サービス

※ご予約時に『喫楽を見た』とお伝え下さい。

\*他券・他サービス併用不可

Beach Concierge ☎070-5253-3362



三河大島 東浜港までお越しく下さい。

喫楽クーポン17.8月号



## ストレスも疲れも吹き飛ばし!開放感たっぷりの天然温泉

**地** 下1500mより湧き出る源泉を加水せず、いわば純度100%の天然温泉を雄大な三河湾を眼前に臨みながらゆっくり癒します。特に三河湾に夕日が沈んでいくサンセットは見る者の心までも癒す絶景。心地よい潮風を感じながらの温泉浴は格別です。

手ぶらでOK。バスタオルフェイスタオル無料貸出

無料でボディソープ、シャンプー、リンス、ドライヤー(女性にはクレンジング、化粧水、乳液などもご用意しております。)

Recommend オススメ

ラグーナの湯ご入浴+ランチ 『湯ったりランチ』がお得!

タラソカフェでランチ ..... 特別価格 **2,350円**

※当プランのご利用は、16歳以上の方とさせていただきます。ご了承下さい。  
タラソカフェ営業時間▶11:00~15:00(LO/14:30)ラグーナの湯受付カウンターにて販売  
※満席時には販売出来ない場合がございます。

海を望むタラソカフェで時間を忘れ、ゆったりと過ごす大人の寛ぎタイムを。

16歳以上限定施設ラグーナヒル内にあるカフェ。人気のヘルシーランチを中心に、身体に優しい健康メニューが充実。ご予約制でカフェのみのご利用も可能です。

Price(税込)

大人(中学生以上)	1,030円
小学生	520円

泉質▶カルシウム・ナトリウム・塩化物泉(高張性アルカリ性温泉)  
※蒲郡駅より無料シャトルバス運行中  
※ボディケアメニューも充実!詳しくは受付まで。

愛知県 蒲郡市 天然温泉 **ラグーナの湯**  
ラグーナユ

☎0533-58-2700

【受付9:00~17:30】  
蒲郡市海陽町2-8  
7:00~22:30 (最終受付21:30)  
年中無休  
ラグーナの湯

有効期間 2017/8/31

入泉料 大人 **200円OFF**  
小学生 **100円OFF**

\*他券併用不可 \*1組全員使用可

\*湯ったりランチには使用不可

ラグーナの湯 ☎0533-58-2700



東名高速道路音羽蒲郡ICより車で約20分

喫楽クーポン17.8月号



# 参加料金 100円OFF

\*1組全員使用可  
\*他券・他サービス併用不可  
スナメリくらぶ  
☎090-3484-6547

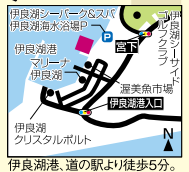

※スナメリクラブ 17.8月号



## 水族館では体験できない感動を!可愛い姿に興奮度MAX!

**友**人やご家族と♡船を貸切でスナメリに会いに行くドキドキ体験ツアー。シュートと塩を吹いたり、親子で泳ぐ姿などを見ながら約2時間のクルーズ。写真撮影もちろんOK♪渥美半島の景色と共に楽しんで下さい。

### ライフジャケット 貸出無料!!

日やけ・防水対策等は各自にてお願いします。  
※カメラ等機材の管理も自己責任にてお願いします。

**Recommend オススメ**

**お一人様から出航可能 貸切船で渥美半島を満喫!**

【時間】9:00集合  
※9:30出港~11:30帰港  
【集合場所】伊良湖港内、白灯台桟橋(魚市場右手側堤防)  
※動きやすい服装・靴にてご参加下さい。 ※お子様は保護者の方と一緒にお願いします。

お申込みはHPもしくはお電話にて 団体様の場合は大型船のチャーターも可能です

締め切りは乗船希望日の一週間前となります。  
※お名前・電話番号・乗船希望日・参加人数・他の参加者様との乗合の可否等お知らせ下さい。

Price(税込)

中型船	10名様まで	25,000円
小型船	4名様まで	13,000円

\*自然の中に生息しているスナメリですので、日によっては現れない場合もありますのでご了承下さい。美しい夏の海と景色を愛でるクルージングもまた格別です。

田原市 伊良湖町

スナメリの暮す豊かな海をもっと身近に **スナメリくらぶ**  
スナメリクラブ

☎090-3484-6547

田原市伊良湖町宮下300-3

9:00~18:00

不定休

有(海水浴場駐車場)

スナメリくらぶ

webクーポン

有効期限 2017/9/30

当店で2,000円以上お買い物もしくは「メロン狩り」食べ放題をご利用頂いたお客様に

## 完熟メロンジュースサービス

\*1枚につき5名様までご利用OK  
\*他券・他サービス併用不可  
日研農園  
☎0531-35-6854



有効期限 2017/8/31

## 入浴料半額

または  
ソフトドリンク 1本無料

\*コピー可 \*1組全員使用可  
\*他券併用不可  
和のリゾートはづ  
☎0533-58-1811



有効期限 2017/8/31

## 入洞料

お一人様 100円OFF

\*1組全員使用可 \*コピー不可  
\*他券・他サービス併用不可  
飛騨大鍾乳洞  
☎0577-79-2211



有効期限 2017/8/31

**海** 水浴場からもアクセス抜群♪温暖な気候で育った渥美半島伊良湖のマスクメロンは、一本の木に一個だけを育てる事で美味しさがギュと凝縮され、芳醇な香りと美しい網目が特徴です。BBQコースもあるのでお食事を兼ねてのご利用も◎

日研農園で育った超特大メロン お値打ち価格 アウトレット品はさらにお得! 渥美土産を買うならショップもチェック!

## 旬を迎えた美味しいマスクメロンを贅沢に食べ放題♪

水浴場からもアクセス抜群♪温暖な気候で育った渥美半島伊良湖のマスクメロンは、一本の木に一個だけを育てる事で美味しさがギュと凝縮され、芳醇な香りと美しい網目が特徴です。BBQコースもあるのでお食事を兼ねてのご利用も◎

**Recommend オススメ**

**人気のひんやりスイーツも 自家製メロンづくしで登場!!**

メロンかき氷 ..... 1,000円  
DXメロンジュース ..... 500円  
完熟メロンジュース ..... 400円

『少量』から『おなかいっぱい』まで 希望に合わせてプランをご用意♡

一度はお腹いっぱい食べてみたかった、あま〜い完熟のマスクメロンをお好きなスタイルで。クーポンのご利用で自慢の完熟メロンジュースもプレゼント。至福の一杯を是非。

Price(税込)

夢気分 メロン食べ放題	2,000円
メロン狩り食べ放題	3,300円
メロン狩りカットメロン(要予約)	1,800円
満足コース(大玉1/2)	1,000円
冷やしカットメロン(1/4)	400円

田原市 堀切町

格安アウトレット品も好評販売中♡ **日研農園**  
ニッポンファーム

☎0531-35-6854 食べ放題 大人数

田原市堀切町瀬古畑65 予約優先

9:00~17:00(最終入園は15:00)

夏期は8:00~17:00

※お盆も営業

不定休

日研農園 検索

webクーポン

**高** 合に建つ当館は全客室がオーシャンビュー。時間ごとに姿を変える三河湾をゆったりと望みながら、最高ランクの黒毛和牛が自慢のお食事や温泉をお楽しみください。

日帰り昼食(平日) 肉にく御膳 **2,929円**(税別)

(A5みかわ牛すき焼き、焼きしゃぶ、ガマコリうどん) 最高級のみかわ牛と、日本一2冠のガマコリうどんのゴールデンコンビ♪  
※土日祝は+600円(税別)

## オーシャンビューの寛ぎ空間でA5等級の「みかわ牛」を堪能。

合に建つ当館は全客室がオーシャンビュー。時間ごとに姿を変える三河湾をゆったりと望みながら、最高ランクの黒毛和牛が自慢のお食事や温泉をお楽しみください。

**Recommend オススメ**

**牛と海鮮のダブルメイン 家康コース**

『家康わらひ喰い御膳』 60分食べ放題 **6,500円**

ステーキ(サラダ付き)とすき焼き(野菜付き)の両方が食べ放題+船盛(限定10食)または活アワビ踊り焼き、ガマコリうどん、ご飯、赤出汁、果物

※要予約 ※昼食・夕食共に人数限定 ※土日祝・全日夜の部は追加料金がかかります。

お得な宿泊プランも御座います。

**1泊2食付宿泊** (平日4~5名様1室) とろける旨さ!A5みかわ牛+地魚会席 **10,000円**(税抜)



露天風呂「美白泉」 美しい三河湾が望めます。

愛知県 蒲郡市

愛知県 西蒲温泉 **和のリゾートはづ**  
リゾートハブ

☎0533-58-1811 予約制 宿泊

愛知県蒲郡市西蒲町 大山1-1-1 ベット

お問い合わせ時間 9:00~20:00

不定休

有

和のリゾートはづ

webクーポン



## 通年平均気温は約12℃!夏こそ訪れたい超涼感スポットへ

**標** 高900mに位置し、第1~第3洞に分けられそれぞれの洞には、大空間の洞穴シールドや洞穴サンゴ、おじれて垂れ下がる学術的にも珍しい『ヘリクタイト』など見どころ満載!洞内を彩る幻想的なライトアップはご家族連れはもちろん、デートにもお勧め♡

洞内はひんやり快適 冒険気分ドライしよう。

石灰岩が雨水に溶け、長い年月をかけて作り上げられた鍾乳洞。美しい光とのコラボレーションをお楽しみ下さい。

**Recommend オススメ**

**併設の『大橋コレクション館』は 鍾乳洞入場料で見学自由!**

世界の美術・装飾品約1000点を展示。中でも注目したいのは、一度盗難にあった後に返却された純金の金塊!原型のレプリカと現在の姿の違いを是非その目で確かめてみては?

地元飛騨高山の地酒を低温貯蔵。洞窟の中にある酒蔵でお気に入りの1本を。

洞内環境を利用して、日本酒・焼酎・ワインを低温貯蔵。低温で長期貯蔵。味や香りがまろやかになる効果もあり、お土産品としても最適。貯蔵キープもできます♪

Price(税込)

入場料大人(高校生以上)	1,100円
小人(小・中学生)	550円
団体(20名様以上)	大人 900円/小人 350円

\*飛騨大鍾乳洞・大橋コレクション館共通です。

岐阜県 高山市

大自然の作り出した神秘的芸術品 **飛騨大鍾乳洞**  
ヒタダイショウユウドウ

☎0577-79-2211 大人数 ベット

岐阜県高山市丹生川町日面1147

8:00~17:00、11月~3月は9:00~16:00

年中無休

300(無料)

飛騨大鍾乳洞

webクーポン



# 美濃忠 銘菓

株式会社 美濃忠



創業者の伊藤忠兵衛が美濃出身だったことから、ロゴマークの山形は美濃傘がモチーフとなっている。

春 秋 冬

創業以来こだわり続けているのは、口にした人が笑顔になれる菓子作り。株式会社美濃忠は、数々の銘菓とともに、名古屋で160年以上の歴史を紡いできました。

## 尾張徳川家が愛した 羊羹を今へ受け継ぐ

溶けるようななめらかな舌ざわりと小豆の風味、上品な甘さ

——株式会社美濃忠を代表する銘菓『上り羊羹』は、1854年の創業以来、代々大切に受け継がれてきました。小豆、小麦粉、砂糖のみというシンプルな原材料と、熟練した職人しか実現できない伝統技法。丹精込めて作りされる味わいは、「羊羹の概念が変わる」と評価を受けるほど、他に類を見ない逸品です。販売期間は夏季を除く9月上旬～5月下旬。秋の販売開始が待ち遠しいという地元ファンも多いのではないのでしょうか。

創業者である伊藤忠兵衛が、この上り羊羹を尾張藩筆頭御用菓子屋『桔梗屋』から受け継いだのは、今から160年以上前のこ

と。暖簾分けした際に、現在本社を置く名古屋城下和泉町（現・中区丸の内）にて作り始めました。

「名古屋大空襲によって文献は残っておりませんが、初代忠兵衛が長年奉公する中でその腕が認められ、殿様への献上品だった桔梗屋の代表銘菓の継承を許されたのではないのでしょうか。忠兵衛は美濃の生まれだったことから、美濃忠と名付けたと伝え聞いています。ロゴマークにある山形は、美濃傘がモチーフになっているんですよ」と、代表取締役専務の伊藤裕司さんは話します。

## 上質で繊細な

## 伝統銘菓と共に

「上り羊羹は、原材料を水で溶かして、濾したものを枠へ流し込み、蒸気で蒸し上げた後、一晩置い

て仕上げます。原材料と同じくシンプルな作り方だけに、極めて繊細。同じ素材、同じ作り方をしても日々変わる。気温や湿度、混ぜ方、条件によっては固まらない時もあるほどです」。製造できるのは、一日300本のみ。その日の最も良い状態のものを店頭に並べられるよう、職人に余念はありません。

もう一つ、忘れてはならないのが、蒸し羊羹『初かつを』。これも、上り羊羹とともに桔梗屋から受け継いだもので、淡い桃色と縞模様美しく、もちっとした食感特徴。販売は2月上旬～5月下旬のため、春だけのお楽しみです。

同社の歴史は、この2つの伝統銘菓を中心に紡がれました。名古屋で創業後、明治時代には、品評会や博覧会で高く評価を受けたことで同社の技と味が世の中へ

夏



花の精  
1棹1,800円(税抜)  
三色の球形を透明な錦玉の中にちらした、備中小豆入りの羊羹。

夏



せせらぎ  
1棹1,800円(税抜)  
涼やかな錦玉の甘みが口に広がり、甘さ控えめの道明寺の食感が後味に楽しい、爽やかな羊羹。

(左)上り羊羹 1棹2,200円(税抜)→  
※販売期間9月上旬～5月下旬  
創業時より代々伝わる伝統銘菓の蒸し羊羹。“尾張徳川家へ献上する羊羹”ということからその名が付いた。柔らかいため付属の糸で切り分ける。

(右)初かつを 1棹2,200円(税抜)→  
※販売期間2月上旬～5月下旬  
上質な葛を使用し、伝統の製法で蒸し上げた羊羹。淡い桃色と縞模様が鯉に見えることからその名が付いた。





伝統を守り革新を続けながら、  
菓子と共に歩んだ160年

- 1854 初代伊藤忠兵衛創業
- 1898 全国菓子評会銀牌
- 1950 松坂屋本店出店
- 1951 丸栄百貨店出店
- 1981 檀溪通店開店  
「雪花(雪花の舞)」販売開始
- 1989 第21回全国菓子大博覧会「名誉総裁賞」受賞
- 1995 平和公園店開店
- 2000 ジェイアール名古屋タカシマヤ出店



<取材協力> 株式会社 美濃忠

企業理念は「美味しい御菓子で笑顔を創る」。伝統を頑に守りつつその味を皆様に届けたい。日々伝統に、工夫を加えながら「美味しい」の幸せを創造して参ります。

<http://www.minochu.jp/>



6代目当主  
伊藤好子氏



★本店  
住所/中区丸の内1-5-31  
Tel/052-231-3904  
営業時間/9:00~18:00  
定休日/無休(元日を除く)



★檀溪通店  
住所/昭和三区檀溪通4-13-1  
Tel/052-853-3151  
営業時間/9:00~18:00  
定休日/無休(元日を除く)



★平和公園店  
住所/千種区猫洞通2-22  
Tel/052-783-6121  
営業時間/9:00~18:00  
定休日/無休(元日を除く)

★ジェイアール名古屋タカシマヤ店、名鉄百貨店、松坂屋名古屋店、名古屋三越路店、丸栄店、中部国際空港セントレア銘品館ほか



夏

カップ入り水羊羹 1個300円(税抜)、詰合せ6個入2,000円(税抜)他  
夏の贈り物に最適なカップ入り水羊羹。丹波大納言を贅沢に炊き上げた「丹波大納言」、北海道の特撰小豆をふんだんに使用した「こしあん」、愛媛の甘夏みかんを使用した「甘夏」、完熟南高梅を使用した「南高梅」の4種。



夏

水羊羹 1棒1,500円(税別)  
一口で上質さが伝わる、柔らかでなめらかな水羊羹。



「名古屋の和菓子業界全体で盛り上げていきたい」と話す、代表取締役専務の伊藤さん。

同社が目指すのは、美味しい御菓子で笑顔を創ること。「日本文化では、人生の節目の行事に和菓子が登場します。和菓子を食べることもそのものが喜びとなった、和菓子と共にその節目が思い起こされたり。行事への力添えで笑顔を創ることができれば、これほど嬉しいことはありません。」  
そして、菓子には物語が必要だと伊藤さんは続けます。「今はクリック一つで何でも購入できる時代ですが、それでは物語が生ま

れにくい。名古屋へ、例えばここ本店へ買いに来ていただいて、それを持って帰られて、さあみんなでおべようかと食卓で羊羹を囲む。すると名古屋にこんな羊羹があるんだ。美濃忠はこんな店だったよ」といった会話が生まれると思うんです。些細なことですが、そこには物語がある。こういった物語を大切にしたいですね。」  
和菓子離れがささやかれる昨今。同社では、和菓子の魅力を若い世代に伝えたいと、子どもを対象にした和菓子教室や店舗見学などを開催しています。また、新商品の開発では積極的に若手社員の声を取り入れていると言います。日々、伝統の味を守りながら革新し続ける同社。160年以上貫いてきた菓子への信念は、これからも揺らぐことはありません。

大切にしたいのは「笑顔」と「物語」  
ものがお客様へお出しするわけにはいかない」と、今なお名古屋地区だけにとどまる背景には、菓子に対するこんな思いがあるのです。

家が愛した味が、時代を経て、広く市民に親しまれるようになってたのです。  
同社のターニングポイントは、1981年に檀溪通店が開店した頃。銘菓「雪花の舞」が誕生するなど、商品数が格段に増え、名古屋を代表する和菓子処として定着。関東方面から出店の要請もあつたと言います。しかし、上り羊羹や初かつをの日保ちはわずか3日ほど。「配送で1日経っ

たものをお客様へお出しするわけにはいかない」と、今なお名古屋地区だけにとどまる背景には、菓子に対するこんな思いがあるのです。  
大切にしたいのは「笑顔」と「物語」  
同社が目指すのは、美味しい御菓子で笑顔を創ること。「日本文化では、人生の節目の行事に和菓子が登場します。和菓子を食べることもそのものが喜びとなった、和菓子と共にその節目が思い起こされたり。行事への力添えで笑顔を創ることができれば、これほど嬉しいことはありません。」  
そして、菓子には物語が必要だと伊藤さんは続けます。「今はクリック一つで何でも購入できる時代ですが、それでは物語が生ま