くらし、楽しくキレイに咲かす無料マガジン『さくら』

咲楽 SAKURA sakura net 名古屋中央版

中区 中村区 西区 東区

サークルK・ファミリーマートで店頭設置！

中区・中村区・西区・東区のサークルKとファミリーマートで店内のラックに設置されます。

店頭設置 中区

サークルK

- □サークルK 大須店
- □サークルK 新栄一丁目店
- □サークルK 白川店
- □サークルK 栄三丁目店
- □サークルK 大井橋店
- □サークルK ナディアパーク前店
- □サークルK 名古屋東別院店
- □サークルK 名古屋東新町店
- □サークルK 上前津店
- □サークルK 栄長島町通店
- □サークルK 東別院駅前店
- □サークルK 松原三丁目店
- □サークルK 桜通本町店
- □サークルK 錦長者町店
- □サークルK 栄瓦町店
- □サークルK キング観光若宮大通店

FamilyMart

- □ファミリーマート 錦三丁目店
- □ファミリーマート 鶴舞店
- □ファミリーマート 錦三七間町通店
- □ファミリーマート 広小路葵店
- □ファミリーマート 錦二丁目店
- □ファミリーマート 地下鉄伏見駅北店
- □ファミリーマート 栄長者町通店
- □ファミリーマート 古渡町店
- □ファミリーマート 栄五丁目店
- □ファミリーマート 松坂屋名古屋店
- □ファミリーマート 丸の内大津通店
- □ファミリーマート 大須本通店
- □ファミリーマート 栄一丁目店
- □ファミリーマート 新栄二丁目店
- □ファミリーマート 伏見駅前店
- □ファミリーマート 広小路新栄町店
- □ファミリーマート 松原二丁目店
- □ファミリーマート 千代田三丁目店
- □ファミリーマート 千早店
- □ファミリーマート ユニゾイン名古屋栄店
- □ファミリーマート 東桜二丁目店
- □ファミリーマート 栄三丁目店
- □ファミリーマート 丸の内駅北店
- □ファミリーマート 金山駅東口店
- □ファミリーマート 名古屋金山二丁目店
- □ファミリーマート 伏見通錦二丁目店
- □ファミリーマート 栄瓦通店
- □ファミリーマート 伏見通大須店
- □ファミリーマート 錦一丁目店
- □ファミリーマート 丸の内二丁目店
- □ファミリーマート 金山一丁目店
- □ファミリーマート 金山五丁目店
- □ファミリーマート 名古屋栄一丁目店
- □ファミリーマート 栄二丁目店
- □ファミリーマート 白川通本町店
- □ファミリーマート 名古屋広小路伏見店
- □ファミリーマート 南武平町店
- □ファミリーマート 名古屋栄五丁目店
- □ファミリーマート 栄武平通店
- □ファミリーマート 名古屋丸の内一丁目店
- □ファミリーマート 丸の内七間町通店
- □ファミリーマート 広小路錦三丁目店
- □ファミリーマート 錦通本町店
- □ファミリーマート 金山駅北店
- □ファミリーマート 丸丁堀店
- □ファミリーマート 名古屋医療センター店

店頭設置 中村区

サークルK

- □サークルK 千成西店
- □サークルK 黄金通四丁目店
- □サークルK 太閤通八丁目店
- □サークルK 日比津ｸﾞﾗﾝﾄﾞ前店
- □サークルK 中村岩上町店
- □サークルK ミニさざしま店
- □サークルK 中村笈瀬通店
- □サークルK 城西病院前店
- □サークルK 烏森駅東店
- □サークルK 中村則武二丁目店

FamilyMart

- □ファミリーマート 中村東宿町店
- □ファミリーマート 中村長筬町店
- □ファミリーマート 豊国通店
- □ファミリーマート 岩塚駅前店
- □ファミリーマート 近鉄烏森駅前店
- □ファミリーマート 中村並木店
- □ファミリーマート 名駅五丁目店
- □ファミリーマート 名鉄名古屋駅上りホーム店
- □ファミリーマート 名駅桜通店
- □ファミリーマート 亀島一丁目店
- □ファミリーマート スパイラルタワーズ店
- □ファミリーマート 名駅南四丁目店
- □ファミリーマート 岩塚本通三丁目店
- □ファミリーマート 名鉄名古屋駅下りホーム店
- □ファミリーマート 則武店
- □ファミリーマート 横井一丁目店
- □ファミリーマート 岩塚本通一丁目店
- □ファミリーマート 岩塚本通五丁目店
- □ファミリーマート 中村森田町店
- □ファミリーマート 中村則武二丁目店
- □ファミリーマート 則武本通店
- □ファミリーマート 中村大宮町店
- □ファミリーマート 中村竹橋町店
- □ファミリーマート 中村公園北口店
- □ファミリーマート 本陣通店
- □ファミリーマート 大名古屋ビルヂング店

店頭設置 西区

サークルK

- □サークルK 城西二丁目店
- □サークルK 中小田井三丁目店
- □サンクス 上小田井店
- □サークルK 又穂住宅前店
- □サークルK 名西枇杷島店
- □サークルK 名西名塚町店
- □サークルK 名西康生通店

FamilyMart

- □ファミリーマート 大野木店
- □ファミリーマート 中小田井二丁目店
- □ファミリーマート 名西二丁目店
- □ファミリーマート 城町店
- □ファミリーマート 名古屋浅間町店
- □ファミリーマート 円頓寺店
- □ファミリーマート 牛島町店
- □ファミリーマート 江向町三丁目店
- □ファミリーマート 砂原町店
- □ファミリーマート 中小田井三丁目店
- □ファミリーマート 菊井一丁目店
- □ファミリーマート 名鉄病院店
- □ファミリーマート 西原町店
- □ファミリーマート 名古屋平中町店
- □ファミリーマート 名西稲生店
- □ファミリーマート 地下鉄浄心店
- □ファミリーマート 貴生町店
- □ファミリーマート 名西稲生店
- □ファミリーマート 地下鉄浄心店
- □ファミリーマート 貴生町店
- □ファミリーマート 庄内通店
- □ファミリーマート 上名古屋四丁目店
- □ファミリーマート 浅間町駅前店

店頭設置 東区

サークルK

- □サークルK 西矢田店
- □サークルK 白壁店
- □サークルK 久屋通店
- □サークルK 古出来西店
- □サークルK 大幸1丁目店
- □サークルK 芳野三丁目店
- □サークルK 名古屋大幸四丁目店

FamilyMart

- □ファミリーマート 芳野屋東片端店
- □ファミリーマート 葵一丁目店
- □ファミリーマート 名鉄大曽根駅店
- □ファミリーマート 栄町駅店
- □ファミリーマート 芳野一丁目店
- □ファミリーマート 泉一丁目店
- □ファミリーマート 谷口大曽根北店
- □ファミリーマート 葵店
- □ファミリーマート 砂田橋五丁目店
- □ファミリーマート 地下鉄高岳駅前店
- □ファミリーマート 代官町東店
- □ファミリーマート オアシス21前店
- □ファミリーマート 名古屋東大曽根店

お得なWEBクーポン特典も満載!

くらし、楽しくキレイに咲かす無料マガジン『さくら』

咲楽 SAKURA

設置店一覧

★マークのあるお店ではWEBでお得なクーポン特典もGETできる♪

名古屋市内で設置店が続々拡大中!

設置店の詳しい情報やクーポン特典はスマホまたはケータイからアクセス→

webクーポン

アジアンヒーリング 六花 ボディケア
名古屋市｜中村区
中村区名駅
4-2-5
名駅児玉ビル1F
休／無休
052-566-2505

アンジュドボヌール 飲食店
名古屋市｜中村区
中村区名駅南
1-1-14
新納屋橋ビル1F
休／日曜
052-589-0818

焼肉レストラン なんざん★ 飲食店
名古屋市｜中村区
中村区名駅南
1-25-2
名鉄レジャック2F
休／なし
052-583-1073

Zen Zero名駅店★ 飲食店
名古屋市｜中村区
中村区名駅
4-10-22
琥珀ビル2F
休／なし
052-565-0001

百楽 名古屋店 飲食店
名古屋市｜中村区
中村区名駅4-6-23
JR名古屋駅前
第3堀内ビル14･15F
休／無
052-581-1511

中村区エリア

nail&eyelash BeauteCrea(ボーテクリエ) 名駅店･栄矢場店･金山北口店･八事店★ ネイル&アイラッシュ
名駅店 休／不定休
中村区名駅4-26-23 3F
052-586-5388
栄矢場町店 休／不定休
中区栄3-31-6 7F
052-261-9510
金山北口店 休／日曜
中区金山1-15-2 3F
052-323-2223
八事店 休／日曜
昭和区広路町北石坂102-54 7F
052-835-9009

Nagoya Body Conditioning★ トレーニング
名古屋市｜中村区
中村区名駅
2-36-10
松岡第二ビル501号
休／木曜
052-414-7465

カガ屋 鍵,金物店
名古屋市｜中村区
中村区太閤通
5-5
休／日曜、祝日
052-471-4634

こまざき矯正歯科クリニック 歯科
名古屋市｜中村区
中村区森田町
3-3-20
休／火曜
052-414-6100

一蔵&いち瑠 名古屋駅前店 着物専門店
名古屋市｜中村区
中村区名駅
4-10-25
名古屋IMAIビル3F
休／火曜
052-589-0600

ビクラムヨガ 栄店★ ヨガスタジオ
名古屋市｜中区
中区栄
3-27-1
WV SAKAE6F
休／第1水曜
052-269-1481

中区エリア

ASCC亜洲超級文化中心 習い事
名古屋市｜中村区
中村区椿町
9-21
椿ビル405号
休／なし
052-452-8818

本家かまどや 横前店 飲食店
名古屋市｜中村区
中村区横前町
100
休／不定休
052-419-5677

アロエ鍼灸整骨院 健康
名古屋市｜中村区
中村区鳥森
5-39-1C
休／日曜、祝日
052-414-4069

輝きテラス 塾
名古屋市｜中村区
中村区名駅
5-16-17
花車ビル南館601A
休／不定休
052-756-3337

GILBERTO 飲食店
名古屋市｜中区
中区栄
3-1-19
ソフランビル3F
休／水曜、日曜昼
052-265-0500

ベアハグ住吉店★ ボディケア
名古屋市｜中区
中区栄
3-10-21-3F
(ワールドプラッグ住吉)
休／不定休
052-251-3766

よもぎ蒸し&ほぐし natula リラクゼーション
名古屋市｜中区
中区栄
3-28-25
ハラダ栄南ビル603
休／不定休
080-2631-6649

MUSE HAIR & BEAUTY ヘアサロン
名古屋市｜中区
中区栄
3-32-7
ペリカンファストビル3F
休／なし
052-251-2516

ネットカフェボバイ名古屋栄店 飲食店
名古屋市｜中区
中区栄3-32-6
BECOME SAKAE9F
休／なし
052-242-8368

エステサロン 美沙妃 エステサロン
名古屋市｜中区
中区栄2-7-13
サンホテル名古屋
ヴィア白川2F
休／不定休
052-218-6995

京都晴れ着 Jstyle 振袖 着物
名古屋市｜中区
中区栄
2-11-7
伏見大島ビル1F
休／水曜
052-220-3378

愛知国際学院 学校
名古屋市｜中区
中区新栄
1-30-29
休／土曜、日曜、祝日
052-262-3366

知加羅★ 飲食店
名古屋市｜中区
中区栄
4-4-2
休／日曜
(予約のみ営業)
052-263-1800

金のしゃちほこ鍼灸接骨院 鍼灸接骨院
名古屋市｜中区
中区錦
2-20-4
桜ビル1F
休／日曜、祝日
052-231-7015

セブンイレブン 名古屋錦3大津通東店 コンビニ
名古屋市｜中区
中区錦
3-6-35
休／無休
052-953-5578

リラクゼーション tsubomi~つぼみ~ ボディケア
名古屋市｜中区
中区栄
1-14-23
伏見ベルメゾン403
休／木曜
052-222-9033

Cafe restaurant Y's★ 飲食店
名古屋市｜中区
中区大須1-7-26
(名古屋インターナショナルホール)
休／日曜･祝日
052-228-7780

平安治療院★ 健康
名古屋市｜中区
中区正木
4-10-5
杉本ビル4A号
休／日曜、祝日
052-071-1870

旅×縁×宴 BAR World banquet 飲食店
名古屋市｜中区
中区錦
3-14-31
タチバナビル5F
休／日曜
052-951-1158

アジアンヒーリング praya リラクゼーション
名古屋市｜中区
中区錦
3-14-14
夢現ビル2A
休／不定休
052-962-8298

THANK YOU 栄中央店★ 飲食店
名古屋市｜中区
中区錦
3-17-15
栄ナナイロ5F
休／年中無休
052-959-5807

CALDO★ 習い事
名古屋市｜中区
中区錦
3-17-15
栄ナナイロ10F
休／なし
052-212-5081

ウェルネススクエア 新栄 健康
名古屋市｜中区
中区新栄
2-45-26スポルト
名古屋ビル5F
休／不定休
052-242-0280

和久良★ 飲食店
名古屋市｜中区
中区栄
1-12-39
休／日曜
(宴会予約はOK)
052-231-1800

GOLF SQUARE★ ゴルフ
名古屋市｜中区
中区丸の内
3-6-17
グリーンポートビル4F
休／無休
052-755-3824

D→START★ レンタルスタジオ
名古屋市｜中区
中区大須
4-1-18
セイジョウビル5F
休／無休
052-249-8805

旨し魚･酒 善みつ★ 飲食店
名古屋市｜中区
中区千代田
3-32-2
千代田マンション103
休／日曜
052-684-4920

ROSA エステサロン
名古屋市｜中区
中区千代田
4-4-7
フェリシダージ鶴舞1F
休／日曜･祝日定休
052-684-7708

カラマツトレイン 鉄道ショップ
名古屋市｜中区
中区錦3-5-18
久屋大通ビル9F
休／無休
052-961-5155

マジックタッチ ペットショップ
名古屋市｜中区
中区門前町1-7
休／無休
052-322-2481

モロッコ料理 モガドール 飲食店
名古屋市｜中区
中区橘1-11-4
休／木曜
070-5257-7791

105Store 新栄店 iPhone修理専門店
名古屋市｜中区
中区新栄1-3-2
エムテック
東新町ビル5F
休／不定休
090-9338-0105

大須スマイル薬局 薬局
名古屋市｜中区
中区大須
4-14-61
休／日曜･祝日
052-238-2828

ちゃんぽん処 凛~Rin~ 飲食店
名古屋市｜中区
中区平和
1-9-9
休／無休

アフロディーテ 整体
名古屋市｜東区
東区葵1-18-32
早瀬ビル503
休／不定休
080-9438-1899

ビデオインアメリカ 白壁店 DVD･CDレンタル
名古屋市｜東区
東区白壁
3-11-20
休／無休
052-930-6066

Juniper berry★ リラクゼーション
名古屋市｜東区
東区筒井
3-26-10
Lim1stビル1-B
休／不定休
052-982-8315

シティホテル ドーム ホテル
名古屋市｜東区
東区東大曽根町
33-17
休／なし
052-935-1234

東区エリア

vapor japan 名古屋大須店 ショップ
名古屋市｜中区
中区大須3-37-8
080-3068-8239

トラベルコンシェルジュ 旅行代理店
名古屋市｜西区
西区大金町
2-18
休／日曜･祝日
10:00~19:00
052-528-4151

針灸治療院 いっきゅう 飲食店
名古屋市｜西区
西区市場木町401
庄内公園
朝日マンション101
休／木曜、日曜
052-325-5014

ライズ理容 ヘアサロン
名古屋市｜西区
西区那古野
2-13-17
TFビル1F
休／火･第2･3月曜
052-565-0351

みんなのお風呂屋さん 白山温泉 銭湯
名古屋市｜西区
西区枇杷島
1-2-20
休／水曜
052-531-4753

ドコモショップ中小田井店★ 携帯ショップ
名古屋市｜西区
西区中小田井
3-19
休／なし
052-509-7570

西区エリア

名東・千種区エリア

ハクジュプラザ浄心店 健康
名古屋市｜西区
西区城北町3-63
休／土曜・日曜・祝日
052-528-1889

ほぐし処 匠 リラクゼーション
名古屋市｜西区
西区庄内通3-14
スマイリストビルB1F
休／不定休
052-531-0212

D.station 名古屋西教室 習い事
名古屋市｜西区
西区花の木
1-12-12 1F
休／日曜・祝日
052-982-9150

名古屋文理大学短期学部 学校
名古屋市｜西区
西区笹塚町
2-1
休／土曜・日曜
052-521-2251

セレクトショップモモ ショップ
名古屋市｜西区
西区那古野
2-8-11
休／不定休
052-583-8450

ハウススタジオ オリヴィエ フォトスタジオ
名古屋市｜名東区
名東区貴船
2-1104-4
休／水曜・木曜
052-734-2244

センチュリー21興和ホーム 不動産
名古屋市｜名東区
名東区松井町
354
休／水曜、第1火曜
0120-582-001

タナカ歯科 歯科
名古屋市｜名東区
名東区牧の里
1-1408
ファミール牧の里1F
休／日曜、祝日
052-704-3221

北海炙屋 飲食店
名古屋市｜名東区
名東区猪子石原
3-808
休／月曜（昼）
052-779-1172

hair make Lêve ヘアサロン
名古屋市｜名東区
名東区高社
2-74-1
休／月曜・
第2・3火曜
052-777-1245

フローリスト樹の美 花屋
名古屋市｜名東区
名東区神里
1-31
休／水曜
052-701-6574

美容室キュリアス ヘアサロン
名古屋市｜名東区
名東区高針
1-705
平野ビル1F
休／不定休
052-703-0855

エステサロン La neige リラクゼーション
名古屋市｜名東区
名東区よもぎ台
3-1613
休／不定休
052-777-7111

リサイクルマート極楽店 リサイクル
名古屋市｜名東区
名東区極楽
5-11-1
休／無休
0120-08-6060

[ES] woman life ヘアサロン
名古屋市｜名東区
名東区つつじが丘
621
休／月曜・火曜
052-739-6372

すゞき鮨 飲食店
名古屋市｜名東区
名東区極楽
3-5
休／月曜
052-702-7090

ラーメン 極 飲食店
名古屋市｜名東区
名東区極楽
3-96-1
休／月曜
052-702-1368

ウインザージュエリー教室 習い事
名古屋市｜千種区
千種区春岡
1-16-19
浅井ビル101
休／金曜・日曜
052-752-8851

salon de Selene ヘアサロン
名古屋市｜名東区
名東区極楽
5-66
休／月曜日、
第3火曜日
052-702-7337

きもの和遊館 鈴木屋 着物専門店
名古屋市｜名東区
名東区牧の里
1-301
休／火曜、
第1・第2水曜
052-701-0304

姿勢改善センター めいとう施術院 健康
名古屋市｜名東区
名東区桜丘1
ライフメゾン瑞公園
1F5
休／不定休
052-781-4626

Salon de Nike リラクゼーション
名古屋市｜名東区
名東区高社
2-215
休／日祝
052-799-8059

上社スイミングスクール フィットネス
名古屋市｜名東区
名東区上社
1-111
休／なし
052-772-7373

ナチュラルカイロ今池 整体
名古屋市｜千種区
千種区今池
5-23-15
寿楽ビル3F
休／火曜・祝日
052-732-0738

ゆうゆうパソコン教室 千代田橋教室 習い事
名古屋市｜千種区
千種区汁谷町
15-1
第二加納ハイツ1F
休／日曜・祝日
052-799-8996

レイチェル エステサロン
名古屋市｜千種区
千種区星が丘元町
14-7 セントラル
星が丘ビル6F
休／日曜・第1、2、4月曜
052-783-4775

サロン・ド・ソレイユ 今池店 エステサロン
名古屋市｜千種区
千種区今池
1-8-8
今池ガスビル5F
052-734-2207

星ケ丘ボウル ボウリング
名古屋市｜千種区
千種区星が丘元町
16-45
休／なし
052-781-5656

夜ドッグカフェ ももcafe 飲食店
名古屋市｜千種区
千種区今池
1-15-14
ハウス今池公園1F
休／月曜・火曜
090-3581-5101

ピタットハウス 東山公園店 不動産
名古屋市｜千種区
千種区東山通
4-11-7
休／水・木曜
052-734-7618

スカイレストランNAGOYA東山 飲食店
名古屋市｜千種区
千種区田代町
瓶杁1-8
東山スカイタワー7F
休／月曜
052-788-7288

COFFEE 空 飲食店
名古屋市｜千種区
千種区京命
1-11-10
アーバン京命1F
休／月曜
090-2133-7457

Violin Room Felice Alto 習い事
名古屋市｜千種区
千種区見附町
090-2778-8448

クリニック チクサヒルズ クリニック
名古屋市｜千種区
千種区千種
2-24-2
千種タワーヒルズ1F
休／土曜・日曜・祝日
052-753-7935

addiction ヘアサロン
名古屋市｜千種区
千種区星ヶ丘元町
15-23
休／月曜・第1・3火曜
052-782-7580

P'sゴルフ山手 ゴルフ
名古屋市｜昭和区
昭和区山手通
3-10
休／なし
052-838-8391

クレープハウス アニス 飲食店
名古屋市｜昭和区
昭和区若柳町
2-2-1
アサヒマンション1F
休／木曜
052-680-7474

ハッピースマイルコーヒー 飲食店
名古屋市｜昭和区
昭和区鶴舞
2-12-3
休／日曜
052-871-8012

高辻歯科クリニック 歯科
名古屋市｜昭和区
昭和区円上町
25-21
休／木・日曜、祝日
052-889-0246

名古屋市内・近郊

ユアササッカークラブ 習い事
名古屋市｜千種区
千種区内山
3丁目16-6
ホワイトタウン1F
052-732-5203

ハングル語学堂 金山本校 習い事
名古屋市｜熱田区
熱田区金山町
1-4-1
ビルディング第1金山3F
休／日曜・祝日
052-681-8096

足もみてっちゃん 健康
名古屋市｜天白区
天白区植田
3-210
休／月曜
052-806-0237

ニッショー 不動産
名古屋市｜天白区
天白区塩釜口
1-855
K-ROSS ROAD1F
休／水曜
052-834-7711

たけおか家宗美 飲食店
名古屋市｜天白区
天白区一本松2-503
第二白鳳ビル1C
休／第2・4月曜、
火曜(祝日は営業)
052-803-6007

櫻整体院 健康
名古屋市｜天白区
天白区島田
2-704
休／不定休
052-804-1174

桜ケ丘美容痩身研究所 エステサロン
名古屋市｜昭和区
昭和区塩付通
1-11
ブロンズ森島1F
休／日曜・祝日
052-752-5058

ポーラザビューティ 印場店・千代田橋店・新瀬戸店 エステサロン
印場店 休／日曜・祝日
尾張旭市渋川町3-15-2
0561-53-5005

千代田橋店 休／日曜・祝日
守山区小六町19-17 パラシオン千代田 1F
052-791-5151

新瀬戸店 休／日曜・祝日
瀬戸市東松山町28-5 第3近藤ビル1F
0561-83-2223

保険サロン 八田店 保険
名古屋市｜中川区
中川区野田1-250
FEELアイアイ
プラザ1F
休／無休
052-361-0333

ウェルネススクエア 港 健康
名古屋市｜港区
港区東土古町
1-25
休／不定休
052-364-7601

テニスラウンジ 名鉄神宮前校 健康
名古屋市｜熱田区
熱田区神宮
3-6-34
パレマルシェ6F
休／不定休
052-228-6671

ホームエステサロン ViVi名古屋熱田 エステサロン
名古屋市｜熱田区
熱田区八番2-21-3
メイツ熱田八番
リーフテラス905
休／日曜
090-6610-9229

ランドマーク勝川SS ガソリンスタンド
春日井市｜美濃町
春日井市美濃町
2-24
休／無休
0568-32-2323

(株)イーネクスト 瀬戸 155SS ガソリンスタンド
瀬戸市｜北松山
瀬戸市北松山町
1-79-1
休／無休
0561-85-0707

ランドマーク前並SS ガソリンスタンド
春日井市｜前並町
春日井市前並町
3-1-1
休／日曜
0568-34-6455

パームタウン 大高 スーパー
名古屋市｜緑区
緑区森の里
1-93
休／日曜日
052-625-0737

スタジオ・ポージィ フォトスタジオ
名古屋市｜緑区
緑区八つ松
2-101
休／水曜
052-625-1100

ロングウッドスポーツクラブ フィットネス
名古屋市｜守山区
守山区中志段味
南原2673-1
休／不定休
052-736-1181

遊 comm. 南教室・内山教室・当知教室・南陽教室 学習塾
南教室 南区弥生町229
第一田中ビル1F
052-824-6055

内山教室 千種区内山2-17-4
名和ビル1F
052-733-1810

当知教室 港区小碓3-101
久野ハイツ101
052-381-4005

南陽教室 港区八百島1-1014
052-303-8667

PICL学習教室 北教室・名西教室・千音寺教室・守山教室・中村公園教室・篭山教室 学習塾
北教室 北区天道1-13-2
052-911-5445

名西教室 西区押切2-7-19
第二丸正ビル2F
052-532-3790

千音寺教室 中川区富田町
千音寺土坪3822-1
052-431-5336

守山教室 守山区新守町255
ファミール二城1F
052-795-0320

中村公園教室 中村区鳥居西通
1-53-3
052-411-9701

篭山教室 緑区篭山3-101
サンタウン篭山1F
052-877-0570

ビデオインアメリカ 長久手店 DVD・CDレンタル
長久手市｜杁が池
長久手市杁ヶ池
206
休／無休
0561-64-5252

弥富マッサージ治療院 健康
弥富市｜前ケ須
弥富市前ケ須町
西勘助325-1
休／日曜、祝日
土曜午後、第3土曜
0567-67-7227

●**三交イン名古屋 新幹線口**
名古屋市中村区椿町7-23
052-453-3511

●**ホテル ル・ウエスト 名古屋**
名古屋市中村区椿町6-27
052-452-7535

●**名古屋栄ワシントンホテルプラザ**
名古屋市中区栄3-1-32
052-243-0410

●**ハミルトンホテル ブラック**
名古屋市中区栄1-11-17
052-231-8310

●**名古屋 ビーズ ホテル アネックス**
名古屋市中区錦1-15-10
052-212-0468

●**グレイスイン名古屋**
名古屋市中区錦2-6-30
052-201-0011

●**KKRホテル 名古屋**
名古屋市中区三の丸1-5-1
052-201-3326

●**第二富士ホテル**
名古屋市東区東桜2-10-24
052-931-1111

新川ゴルフ ゴルフ
清須市｜下河原元屋敷
清須市
下河原元屋敷2
ゴルフ練習場
休／無休
052-400-4556

MAHOUJIN 婦人服
春日井市｜高蔵寺町
春日井市高蔵寺町
3-6-1
丸鍵ビル102
休／月曜
0568-52-3663

ReLine エステサロン
長久手市｜山野田
長久手市山野田
1127
昭和ビル1B
休／日曜・月曜
0120-037-107

光の家が初登場! 長久手コレクション 冬・光

12月1日㊎～ 平成30年1月31日㊌

時／17時～21時
所／文化の家アトリウム・北テラス（長久手市野田農201番地）

長久手市内の施設が光の輪になり冬の夜を彩ります。今年初となるのは文化の家の屋内イルミネーション。色とりどりの輝きに包まれ夢のような光の家が完成しました!インスタ映えすること間違いなし!他にも期間中は各施設でイベントを開催、詳しくはHPへ。

◆入場料／無料（但し、飲食は有料）
◆スズメル交流イベント「長久手HOTな夜」12月17日（日）16時～20時…姉妹都市ベルギーのビールや音楽でおもてなし。
▶問合／長久手観光交流協会　tel.0561-63-1111（内線388）

旭高原元気村☆ 雪そりゲレンデOPEN

12月2日㊏～ 平成30年3月31日㊏

時／9時～16時
所／旭高原元気村（豊田市旭八幡町根山68-1）

遠出しなくても近場でできる雪そり遊び。造雪機でできた100mのそり専用ゲレンデは広々していて小さなお子さんでも安心して遊べるゲレンデです。滑り降りたら、リフトではなく「動く歩道」で上部まで運んでくれるので楽ラク!レストランやキッズルーム、宿泊などの施設も充実しているので冬休みにご家族でお出かけしてみては?

◆入場料／500円（3歳以上）、レンタルそり1日500円
◆無料駐車場（150台）あり
▶問合／旭高原元気村　tel.0565-68-2755

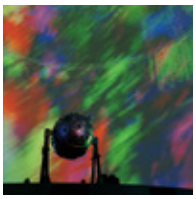

一味違う初の実験プラネタリウム The Edge of Infinity

12月8日㊎、9日㊏

時／18時30分～20時（終了予定）
所／名古屋市科学館・プラネタリウム Brother Earth

気鋭のメディアアーティストと専門学芸員が、アートとサイエンスの両面から描き、語る、宇宙と無限の世界。アートが好きなあなたも、宇宙が好きなあなたも、アーティストとキュレーターのコラボレーションによる不思議な実験プラネタリウムを是非ご堪能ください!

◆入場料／一般1,500円　高校・大学生800円
※中学生以下入場不可
▶問合／名古屋市青少年文化センター　tel.052-265-2088

簡単にカジュアルに楽しむなごやキモノめるかーと

12月9日㊏

時／11時～18時
所／無量寿院（名古屋市東区代官町）

「キモノを楽しくカジュアルに楽しもう」と企画された名古屋の着物イベント「キモノめるかーと」。「めるかーと」とはイタリア語で市場のこと。9回目となる今回も、県内外から出店者が集まり素敵な小物や人気のアンティーク着物、可愛らしいリメイク作品などが並びます。興味のある方は是非参加をしてみて!あなたもキモノの魅力にハマっちゃうかも♡

◆入場料／無料
▶問合／着付け教室「金山キモノ部屋」
https://ameblo.jp/nagoya-kimonomercato/

和菓子で巡る「名古屋お茶会スタンプラリー」

平成30年1月31日㊌まで

時／お茶会によって異なる
所／桑山美術館、昭和美術館、白鳥庭園ほか

開催場所は桑山美術館、昭和美術館、白鳥庭園、鶴舞公園、東山荘、徳川園、富部神社、古川美術館分館爲三郎記念館、文化のみち撞木館、八事山興正寺、揚輝荘の名古屋市内11カ所。スタンプを集めて素敵なプレゼントに応募できます。

◆入場料／入場料、各茶会詳細については、各施設にお問い合わせ下さい。詳しくは白鳥庭園のHPまで※スタンプラリー台紙は各施設にありますのでお問い合わせください。
▶問合／白鳥庭園　tel.052-681-8928

↑昨年の様子

『氷じゃない』スケートリンクが今年もオアシス21に!

平成30年2月25日㊐まで

時／平日13時～20時
土日祝・冬休み期間中（12/24～1/6）10時～20時
所／オアシス21　銀河の広場

氷じゃないスケートリンク「豊田合成リンク」が今年もオアシス21に登場!転んでもぬれない、冷たくないので小さなお子さんでも気軽に楽しめます。夜はライトアップされロマンティックな雰囲気に…カップルのデートスポットにもおススメ♪

◆入場料／平日…中学生以上900円　小学生以下500円
土日祝＆冬休み…中学生1,200円　小学生以下500円
※貸し靴は料金に含む。スケート靴の持ち込み不可。手袋着用が必要。
▶問合／メ～テレ イベント事業部
tel.052-331-9966（平日10時～18時）

展望台に広がる新世界 名古屋テレビ塔「NEW WORLD」

12月1日㊎～ 平成30年2月25日㊐

時／18時～22時
所／名古屋テレビ塔

全国で大ヒットした「CITY LIGHT FANTASIA by NAKED」の新作、「NEW WORLD」が名古屋テレビ塔の展望台に登場!名古屋の「夜景」と「プロジェクションマッピング」による演出に加え、実際に展望台に現れる雲海やオーロラと融合した未来の「新しい世界」を創り出します。夢のようでどこかリアリティがある新しい夜景体験をお楽しみください。

◆入場料／大人1,000円、小人500円、小学生未満無料
◆休館日／2月13日・14日（※平成30年1月1日～2月25日は21時閉館）
▶問合／名古屋テレビ塔　tel.052-971-8546

徳川隠密隊

名古屋テレビ塔に忍者が集結!「忍びの塔～The Ninga Tower～」

12月2日㊏・3日㊐

時／2日 ①14時～ ②19時～
3日 ①11時～ ②16時～
所／名古屋テレビ塔3F

忍者秘伝の技や迫力ある演武など本格的な忍者アクションパフォーマンスをお楽しみください。公演の後には地上90m「スカイデッキ」にて忍びの者が皆さまをおもてなし!今回はお得な2公演共通券もご用意しました。

◆入場料／一般1,600円（2,700円）小学生以下300円（500円）
3歳未満無料 ※但しお席が必要な場合は有料。
※（　）は2公演共通券。スカイデッキの料金は別途必要。
◆チケット／チケットぴあ、名古屋テレビ塔3Fチケットカウンターにて発売中!
▶問合／090-8554-0742（片桐）

2017. December NAGOYA sakura net

咲楽編集部厳選!

Pick Up News

情報はこちらまで　ピックアップニュース　モバイル咲楽

名古屋咲楽編集部 tel.052-220-5131
E-mail nagoya@ad-kit.co.jp

パスポート片手に楽しくお得に「ひがしみの」めぐり

発行中～平成30年2月28日㊌

「ひがしみの観光パスポート」は、岐阜県の多治見市、中津川市、瑞浪市、恵那市、土岐市、可児市、御嵩町の7市町で使えるお得なパスポートです。指定の観光施設や宿泊施設など（全248施設）で提示すると、お得な割引やサービスなど様々なおもてなし特典が受けられます。

◆パスポート発給施設／7市町の観光案内所・道の駅・宿泊施設など全43施設。※パスポートは無料発給。※パスポートの有効期限は平成30年2月28日（水）まで。
▶問合／ひがしみの観光パスポート事務局　tel.058-265-7504
http://home.higashimino.kokosil.net

第34回　日本大正村クロスカントリー大会参加者募集!!

3月18日㊐

時／10時30分～（スタート）
所／恵那南高等学校体育館（岐阜県恵那市明智町41-2）

大正ロマンの街をかけ抜け、里山林間コースを走りきれ!!

◆参加料／大人3,000円、高校生以下1,000円、ジョギング・ウォーキングコース2,500円　※参加賞あり
◆コース／①10マイル ②6マイル ③2マイル ④ジョギング・ウォーキングの部　◆参加資格／健康で走れる人ならだれでも
◆申込方法／郵送またはWEBで申込み受付中!締め切りは郵送1月23日（火）、インターネット1月30日（火）まで
◆申込先／〒509-7714岐阜県恵那市明智町1138-1
▶申込・問合／日本大正村クロスカントリー実行委員会
tel.0573-54-2522

KITTE名古屋 星のクリスマス

12月25日㊊まで開催

時／16時～23時
所／JPタワー名古屋商業施設「KITTE名古屋」

天井から降りそそぐような星の煌めき、その下には美しく雪化粧され温かな光を放ちそびえ立つ本物のもみの木のクリスマスツリー。今年は2種類のライトアッププログラムがクリスマスの雰囲気を一層盛り上げます☆JPタワー名古屋オフィス壁面のブラインドイルミネーションもお見逃しなく!

◆ライトアッププログラム／16時～23時（30分おき）
◆建物外構イルミネーション／名駅通り沿い外構17時～23時（平成30年2月28日まで）
◆ブラインドイルミネーション／JPタワー名古屋　オフィス壁面18時～24時（12月23日～25日まで。25日は20時～24時）
▶問合／KITTE名古屋サービスセンター　tel.052-589-8511

©やなせたかし/やなせスタジオ

12時間はやい「チビッコ カウントダウン」

12月31日(日)

時／11時45分～
所／浜名湖パルパル
パルステージ（静岡県浜松市西区舘山寺町1891）

夜遅くまで起きていられないチビッコのために、浜名湖パルパルではひと足早いカウントダウンを開催。正午に合わせてみんなでジェット風船（数量限定）を飛ばし、その後は人気キャラクターのパルパルファミリーと一緒にダンスをして盛りあがるよ！最後まで参加してくれたチビッコにはお年玉のプレゼントも!？今年の年越しはパルパルで決まり!

◆入場料／大人1,100円 中学生900円 3才～小学生・シニア（65才以上）700円 ※料金は税込
▶問合／浜名湖パルパル　tel.053-487-2121

木曽三川公園 年越しカウントダウンステージ&花火

12月31日(日)

時／21時～24時30分
所／木曽三川公園 南ゾーン・特設ステージ
（岐阜県海津市海津町油島255-3）

人気お笑い芸人をゲストに迎え、アイドルグループやアーティストの楽しいステージをたくさんご用意♪ライブやトークを楽しみながら年明けを一緒に待ちましょう!新年のカウントダウンの後には、華やかな打ち上げ花火で新年をお祝い♪ステージやゲストの詳細はHPをチェックして下さい。

◆観覧料／無料
◆花火打ち上げの為、12/31（日）は北ゾーンを一部規制させていただきます。
▶問合／木曽三川公園管理センター　tel.0584-54-5531

初日の出を見ながら、新年を迎えよう!

平成30年1月1日(月・祝)

時／初日の出予想時間7時頃
所／【吉良ワイキキビーチ】恵比寿海水浴場管理棟付近
【三ヶ根山】三ヶ根山スカイライン山頂駐車場

西尾市で山から眺める三ヶ根山と海から眺める吉良ワイキキビーチ初日の出イベントを開催!吉良ワイキキビーチでは温かい飲み物のサービスなど心も身体も温まるサービスが、三ヶ根山では5時から軽食の販売があります。

◆吉良ワイキキビーチ ◎時間／5時～7時
◆三ヶ根山 ◎時間／三ヶ根山スカイライン年末年始特別営業［12月31日（日）23時～平成30年1月1日（月・祝）8時］
▶問合／西尾観光案内所　tel.0563-57-7840

©Disney 撮影:堀勝志古

劇団四季「リトルマーメイド」

上演中～平成30年5月30日(木)

時／各公演により異なる
所／名古屋四季劇場（名古屋市中村区名駅南2丁目11-11）

観る人すべてを魅了するミュージカル「リトルマーメイド」。当日のチケットを購入された方を対象に様々なイベントが行われます。リハーサルの様子を見学したり、出演者と触れ合ったり、他にも海の世界で登場する小道具などを解説する嬉しいイベントがいっぱい♪本公演と一緒にお楽しみください。

◆イベント対象公演・参加方法はHPでご確認ください。
◆チケット予約方法／劇団四季予約センター、またはHPへ。
▶問合／劇団四季 名古屋オフィス　tel.052−589−8758

©TOMY 「トミカ」は株式会社タカラトミーの登録商標です。

トミカ博 in NAGOYA ～ようこそ!!あたらしいトミカタウンへ～

12月15日(金)～24日(日)

時／平日10時～16時・土日祝9時30分～16時（※最終入場は閉館30分前）
所／吹上ホール

トミカファン待望の「トミカ博」が今年も名古屋にやって来る!ちびっ子が釘付けの「巨大ジオラマ」や、トミカが一斉に滑り降りてくる「360度スライダー」は迫力満点!歴代のトミカが展示される「トミカミュージアム」にパパも大興奮!今年の入場記念トミカは、つなげて遊べる「TDMツナグーン」だよ。お見逃しなく!

◆入場料／大人1,200円（1,100円）、子供1,000円（900円）（　）前売り、現在発売中!※2歳以下は無料
▶問合／中京テレビ放送事業局 tel.052-588-4466（平日9時30分～17時30分）
◎関連項目／読者プレゼント頁

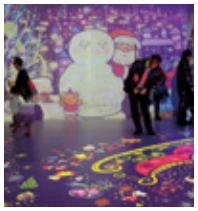

パティオDEクリスマス2017～光の切り絵とイルミネーション～

12月15日(金)～24日(日)

時／10時～18時※18日は休館日
所／パティオ池鯉鮒（知立市文化会館）花しょうぶホール（知立市上重原町間瀬口116）

昼間でも悪天候でも楽しめる一味違ったイルミネーション。光の切り絵作家・酒井敦美が織りなす光の世界とのコラボレーションで、幻想的な空間を演出します。期間中には、クリスマスコンサートや松ぼっくりで作るツリーの工作などもあり、ご家族でお楽しみいただけます♪

◆入場料／入場無料（工作教室は有料）
▶問合／パティオ池鯉鮒（知立市文化会館）tel.0566-83-8100（代）

クリスマスキャロルの大合唱「EVE, MY 青春!」

12月24日(日)

時／17時～（予定）
所／久屋大通りセントラルパーク もちの木広場

クリスマス・イヴの夜、セントラルパークに大人数の聖歌隊が登場!今年も南山学園聖霊中学校・高等学校の生徒約600人による、クリスマスキャロルの大合唱とオーケストラの演奏会が行われます。会場には、生徒たちの美しい歌声が響き渡り聖夜を祝します。演奏曲には、「グローリア」「諸人こぞりて」など馴染みの曲もあるので一緒に参加してみては☆

◆入場料／無料　◆雨天の場合は12月25日（月）17時～
▶問合／セントラルパーク営業部　tel.052-961-6115

「チームラボ 浮遊する、呼応する球体―名古屋城」

12月23日(土・祝)～1月14日(日)
※12/31、1/1は除く

時／17時30分～21時30分
所／名古屋城

ウルトラテクノロジスト集団「チームラボ」によるデジタルアートが名古屋城に出現!まるで生きているかのように浮遊する球体が幻想的な世界を演出します。

◆入場料／大人1,200円　中学生800円　市内高齢者880円
※名古屋城観覧料込（前売り券はファミリーマートで発売中）
◆その他のイベント
カウントダウンイベント12月31日（日）21時～25時30分
新春の名古屋城開門1月1日（月・祝）から9時～16時30分
▶問合／中日新聞　tel.052-221-0955

検査を文化に!―石田純一さんと語る性感染症―

12月9日(土)

時／11時～12時30分
所／ホテル名古屋ガーデンパレス 3F「栄」（名古屋市中区錦3丁目11-13）

性感染症および、HIV・エイズの検査の現状を名古屋医療センターのエイズ総合診療部長の横募能行先生が分かりやすく講演。司会は人気キャスターの美馬玲子氏。トークショー及びQ&Aでは、タレントの石田純一さんを交えて、一緒に性感染症について語り合い、学びましょう。

◆入場料／無料　◆申込／事前申込不要（当日受付のみ）
◆定員／約250名　※参加者が多い場合は定員になり次第、受付終了
▶問合／ヴィーブヘルスケア（株）　tel.03-4231-5150（前日迄）

今年も作家の傑作が大集結☆クリエーターズマーケットvol.37

12月9日(土)・10日(日)

時／11時～18時
所／ポートメッセなごや2&3号館

半年に一度の「つくる人の祭典」。中部地方を中心に、全国のプロ、アマ約4,500人の'オリジナル'作品が集まった「ギャラリー&マーケット」です。使って楽しめるモノ、見て感動を与える作品など約2000ブースが会場を埋め尽くし見逃せない二日間になりそう。会場には無料キッズスペース&有料の託児所、豊富なフードコートも完備。子ども連れでも気軽に行けるイベントです。

◆入場料／一般前売り1日券750円、2日券1,300円、当日券900円※小学生以下は大人1人に対して2人まで無料
▶問合／有限会社ビータ　tel.052-253-6601

過去の様子

名古屋クリスマスマーケット2017

12月9日(土)～25日(月)

時／平日15時～20時30分・土日祝&12/25 11時～20時30分
所／久屋大通公園 久屋広場

ヨーロッパさながらのクリスマスマーケットが名古屋で開催。ライトアップされた店々ではドイツのホットワイン・グリューワインやソーセージ、可愛らしいお菓子や小物などが売られ来場者を楽しませてくれます。会場内にはドイツ製の素敵なメリーゴーランドも♪期間中は、ゴスペル&合唱などのクリスマスステージもありお買い物が一層楽しくなりそう☆

◆入場料／無料（飲食、アトラクションは有料）
▶問合／東海テレビ放送事業部　tel.052-954-1107（平日10時～18時）
◎関連項目／読者プレゼント頁

松を寿く（ことぶく）徳川園のお正月

12月13日(水)～平成30年1月14日(日)

時／9時30分～17時30分
所／徳川園（名古屋市東区徳川町1001）

徳川園では、新春恒例の催事「松を寿く　徳川園のお正月」を開催します。懐かしい日本のお正月の風情を感じてください。1/2からは藁囲いをした「冬牡丹」も新春の日本庭園を彩ります。

◆イベント情報
・12月13日（水）～黒門の松飾り
・12月26日（火）年越しコンサート
①11時～②13時30分～③15時～
・1月2日（火）福引とお汁粉 9時30分～／射初め式 11時～正午
・1月3日（水）新春万歳 ①11時～②14時～
▶問合／徳川園事務所 tel.052-935-8988

松坂屋美術館

中区栄3-16-1　☎052-264-3611

[時間]10時～19時30分(12/31(日)と最終日は18時閉館)※入館は閉館30分前まで
[休館]1/1(月・祝)

◆ミュシャ展 ～運命の女たち～
12/23(土・祝)～2/18(日)
[料金]一般1,000円(800円)、高・大生800円(600円)、中学生以下無料 ※(　)内は前売・団体割引料金
★アール・ヌーヴォーを代表する世界的な作家アルフォンス・ミュシャ。流れるような髪に華やかに着飾った美しい女性、色とりどりの花や植物、ゴージャスな宝石などを散りばめた装飾性豊なポスターや版画、関連写真など約150点を展覧し、これまでのミュシャとミュシャに関わった女性たちを紹介します。

ポスター〈ジョブ〉(部分)
1986年/リトグラフ

徳川美術館・名古屋市蓬左文庫

東区徳川町1017　☎052-935-6262

[時間]10時～17時
※入館は閉館30分前まで
[休館]月曜(祝日の場合は翌平日休館)
[料金]一般1,400円(1,200円)、高・大生700円(600円)、小・中生500円(400円)
※(　)内は20名以上の団体割引料金
※土曜は小・中・高生無料

◆企画展
「新・名品展ー新館30年のあゆみー」
開催中～12/13(水)
★現在も新たな作品を受け入れて、コレクションの厚みと魅力を増している徳川美術館。開館以来のテーマである江戸時代の大名文化や茶の湯・絵画等、尾張名古屋に花開いた文化の歴史資料や美術工芸品などの優品や注目すべき作品を楽しむことができます。

◎同時開催
企画展
「もののあはれー物語と花鳥風月ー」
★日本人は、人生の機微や四季の移ろいなどにふと触れた時、優美で繊細なしみじみとした情趣を感じそれを「もののあはれ」と呼んできました。和歌集や物語などの文学作品や、絵画や蒔絵調度、染織品などに採り入れられた意匠を通して「もののあはれ」の世界をたどります。

柿の蔕茶碗 銘 京極 高松家寄贈

総長のお話もあります。※講演会(13時～14時)のみの参加もできます(予約不要)。

◆名古屋大学博物館公開シンポジウム
「最新研究でよみがえる古生物・古人類のくらし」
12/15(金)13時～16時
[会場]名古屋大学博物館講義室
[料金]無料
★名古屋大学博物館に所属の研究者や学生が、最新の古生物や古人類の研究について分かりやすく話してくれます。

◆名古屋大学博物館コンサート NUMCo
フラメンコ コンサート
12/9(土)14時～
[会場]名古屋大学博物館
[料金]無料(全自由席)　[申込]不要

名古屋ボストン美術館

中区金山町1-1-1　☎052-684-0101

[時間]10時～19時(土・日・祝日、1/2・3は17時まで)※入館は閉館30分前まで
[休館]月曜(祝日の場合は翌平日休館)、年末年始(12/25～1/1)
[料金]一般1,300円(1,100円)、高・大生900円(700円)、中学生以下無料 ※(　)内は団体・平日17時以降の割引料金　※平日17時以降は高校生無料

◆ボストン美術館浮世絵名品展
鈴木春信
開催中～1/21(日)
錦絵(にしきえ)創始期の第一人者として知られる浮世絵師・鈴木春信。詩的で洗練されたイメージを豊かに表現した春信の作品は希少で、ほとんどが海外に所蔵されることから、日本国内で作品を見る機会は大変限られています。本物と出会える最高の機会をお見逃しなく。

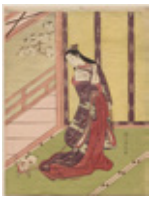
鈴木春信《女三宮と猫》
中判錦絵
明和4-5年(1767-68)頃
William Sturgis Bigelow Collection, 11.19508
Photograph © Museum of Fine Arts, Boston

ヤマザキマザック美術館

東区葵1-19-30　☎052-937-3737

[時間]10時～17時30分
(土・日・祝日は17時まで)
[休館]月曜(祝日の場合はその翌平日休館)、年末年始(12/29～1/4)
[料金]一般1,000円(10名以上800円)、小・中・高生500円 ※小学生以下無料

◆木彫りどうぶつ美術館
はしもとみおの世界
開催中～2/25(日)
★アール・ヌーヴォー様式のフランスの家具が並ぶ展示室に、いつもより少しおすまし顔で集まってきた動物たち。本展では、三重県いなべ市在住の彫刻家はしもとみおの動物彫刻とドローイングを約200点展示。2018年の干支である犬を中心に、猫やチンパンジー、羊などの様々な動物たちの魅力あふれる表情に出会えます。

《カール》(雑種)2006-07年
クスノキ・彩色　個人蔵

屋の関わりを探ります。

◆レオナルド・ダ・ヴィンチと
「アンギアーリの戦い」展
～日本初公開「タヴォラ・ドーリア」の謎～
1/13(土)～3/25(日)
★現在は失われてしまったレオナルド・ダ・ヴィンチの大壁画「アンギアーリの戦い」。その中心部を描いた板絵《タヴォラ・ドーリア》を手がかりに壁画の謎に迫り、巨匠が後世に与えた大きな影響を紹介します。

作者不詳(レオナルド・ダ・ヴィンチに基づく)
《タヴォラ・ドーリア》　ウフィツィ美術館
Gabinetto Fotografico delle Gallerie degli Uffizi

名古屋市科学館

中区栄2-17-1　☎052-201-4486

[時間]9時30分～17時
※入館は閉館30分前まで
[休館]月曜(祝日の場合は直後の平日)、第3金曜(祝日の場合は第4金曜)

◆特別展「恐竜の卵
～恐竜誕生に秘められた謎～」
開催中～2/25(日)
[料金]大人1,400円、高・大生 800円、小・中生 500円※高・大生は要学生証。※上記料金でプラネタリウムを除く名古屋市科学館展示室をご覧いただけます。
★日本初公開の資料や最新研究を踏まえ、「卵の化石から恐竜の進化に秘められた謎」に迫ります。

「復元画／月本佳代美」

名古屋大学博物館

千種区不老町　☎052-789-5767

◆第36回名古屋大学博物館企画展
計る　測る　量る-明治～平成のアナログ計測・観測・計算機器
開催中～1/20(土)
[時間]10時～16時
※入館は閉館の30分前まで
[料金]無料
[休館]日曜、月曜、
年末年始(12/29～1/3)、1/13

◆ミクロの探検隊®
ほにゅう類の組織を電子顕微鏡で見よう
12/16(土)※申込締切12/4(月)
[時間]13時～16時
[料金]参加費50円(保険料)
[対象]小学校5年生～大人 22名
[申込]往復ハガキに参加日、ミクロの探検隊・組織、郵便番号、住所、参加者全員の氏名(フリガナ)・年齢、電話番号、学生は学校名、参加人数、博物館友の会会員は会員番号を明記の上「名古屋大学博物館事務室」まで郵送。※応募者多数の場合は抽選(中高生優先)
★生物顕微鏡と走査型電子顕微鏡を使用して、じん蔵や気管などの組織を観察し、形と働きの関係を学びます。名古屋大学

Event & Lecture

催し物 & 講座

名古屋市美術館

中区栄2-17-25　☎052-212-0001

[時間]9時30分～17時、金曜は20時まで
※入館は閉館30分前まで
[休館]月曜(1/8、2/12は除く)※月曜が祝日の場合は翌平日休館、年末年始(12/29～1/3)
[料金]一般1,400円(1,200円)、高・大生1,000円(800円)※(　)内は20名以上の団体料金　※中学生以下無料

◆ランス美術館展
開催中～12/3(日)

ジャック=ルイ・ダヴィッド
(および工房)
《マラーの死》
1793年7月13日以降
油彩/カンヴァス
Reims, Musée des Beaux-Arts
©MBA Reims 2015/
Christian Devleeschauwer.

◆シャガール展 三次元の世界
～キャンヴァスから飛び出す恋人や動物たち～
12/14(木)～2/18(日)
★約170点の出品作品のうち、3分の1が彫刻と陶器、それ以外は馴染みの深い絵画や素描、版画といった構成の展覧会。シャガールのあまり知られていない彫刻と陶器などの立体作品をまとめて紹介する日本で初めての試みです。平面と立体、初めてのシャガールとお馴染みのシャガールの2つの世界を楽しめます。

《誕生日》1923年 油彩／キャンヴァス
AOKIホールディングス蔵
©ADAGP,Paris & JASPAR, Tokyo, 2017, Chagall®E2663

名古屋市博物館

瑞穂区瑞穂通1-27-1　☎052-853-2655

[時間]9時30分～17時
※入館は閉館30分前まで
[休館]月曜(祝日の場合は翌平日休館)、第4火曜、年末年始(12/29～1/3)
[料金]一般1,300円(1,100)、大・高生900円(700円)、中・小生500円(300円)※「北斎だるせん!」は中学生以下無料、未就学児無料　※(　)内は前売および20名以上の団体料金

◆北斎だるせん!
開催中～12/17(日)
★「だるせん(だるま先生の略)」というあだ名が生まれるほど話題をさらった大だるまイベントの熱狂を通して、北斎と名古

劇団うりんこ

名東区八前1-112　☎052-772-1882

◆クリスマス公演2017
かめきちのたてこもり大作戦
12/23（土）11時、15時（後援会員限定）
12/25（月）10時30分、14時
12/26（火）10時30分
12/27（水）10時30分、14時
［料金］2,900円（前売 2,400円）※大人・子ども同一料金、4歳以上有料
［販売］劇団うりんこ 他
★かめきちの友だち・しんごの家は中華料理屋さん。日曜日は家族で遊びに行けないし、妹か弟が欲しいという気持ちを、親にわかってもらえません。しんごの気持ちを知ったかめきちは、クラスメートの女の子と、妹のこいちゃんと自宅の部屋にたてこもり、大人たちと「交渉」を始めます。友だちのために奮闘するかめきちたちを、大人たちは「すきやき」で部屋からおびき出そうとしますが…。

熱田文化小劇場

熱田区神宮3-1-15　☎052-682-0222

◆栗コーダーのクリスマス
with ビューティフルハミングバード 2017
12/15（金）19時開演（18時30分開場）
［料金］〈全指定席〉一般3,500円（友の会会員・障がい者等3,150円）学生2,500円、子ども（小学生以下）1,500円※3歳以下入場不可
○託児サービス有。未就学児（満1歳以上）対象で、お子様一人あたり託児500円。12/7（木）までに電話にて熱田文化小劇場へ申し込みが必要。
★大人気の「ピタゴラスイッチオープニングテーマ」や、脱力感とミスマッチが人気のやる気のないダース・ベイダーのテーマ「帝国のマーチ」でおなじみの栗コーダーカルテットが、ヴォーカルとギターの2人組ビューティフルハミングバードと一緒にクリスマス前に心温まる素敵な演奏会。
◆ジルベスター＆ニューイヤー　カウントダウンコンサートinあつた 2017-2018
12/31（日）23時開演（22時開場）
～1/1（月）1時終演
［料金］〈全自由席〉一般3,000円（友の会会員2,700円※前売りのみ 障がい者等2,700円）
［出演］名フィル・セントラル愛知からのセレクトメンバーによる"フェアウェル2017オーケストラ"、二宮咲子（ソプラノ）、三好彩（ファゴット）
［指揮］井上京、山本直人
★2017年のラストの日12月31日ジルベスター（独語で大晦日の意）、この日の夜から元旦にかけての年越しのカウントダウンコンサート。新年を迎えたあとは、ヨーロッパのニューイヤーコンサートさながらのJ. シュトラウスⅡの名曲の数々をたっぷりとお楽しみ頂けます。

名古屋市芸術創造センター

東区葵1-3-27　☎052-931-1811

◆深読み昔話「桃太郎」
12/16（土）
①13時開演（12時30分開場）
②17時開演（16時30分開場）
［料金］
〈全自由席〉一般前売り3,000円（当日3,500円）（友の会・障がい者等2,700円）
※3歳未満の児童入場不可。
○有料託児サービス有。未就学児（満1歳以上）対象で、お子様一人あたり託児500円。12/6（水）までに電話にて芸術創造センターへ申し込みが必要。
［販売］名古屋市内主要プレイガイド・名古屋市芸術創造センター
tel.052-931-1811
（休館日を除く9時～20時）ほか
※詳しくはお問い合わせ下さい。
★子供の頃からなじみのある昔話「桃太郎」を文学者の水谷三佐子が独自に読み解き、伝統の日本舞踊と和太鼓、現代舞踊とマリンバ、声楽、合唱、フルートが交差し、舞台を盛り上げます。

名古屋能楽堂

中区三の丸1-1-1　☎052-231-0088

◆名古屋能楽堂 新春謡初め
1/2（火）13時開演
［料金］無料〈要整理券〉
※12/8（金）9時より名古屋能楽堂及び名古屋市文化振興事業団チケットガイド（平日9時～17時）他、事業団が管理運営する文化施設窓口でも配布（事業団チケットシステムによる発券）。一人2枚まで。
★江戸時代、毎年正月に藩主の前で謡われた「四海波」を始めとして、舞囃子・連吟・狂言小舞で賑やかに新年を祝います。
◆名古屋能楽堂 正月特別公演
1/3（水）13時開演
［料金］
指定席5,200円、自由席一般4,100円、自由席学生2,100円（学生は25歳以下）
※自由席のみ当日500円増
※友の会会員（前売りのみ）、障がい者手帳等をお持ちの方は1割引き
※未就学児入場不可
★正月特別公演は、お正月にふさわしい能「翁」「羽衣」を、そして狂言は「寝音曲」を上演します。※演能の解説が聞ける受信機の無料貸し出し有(日本語・英語)。

能「翁」撮影：杉浦賢次

愛知県陶磁美術館

瀬戸市南山口町234　☎0561-84-7474

［時間］9時30分～16時30分
※入館は閉館30分前まで
［休館］月曜（祝日の場合は直後の平日）、年末年始（12/28～1/4）
◆染付：青繪（あおえ）の世界
開催中～1/14（日）
［料金］一般900円（720円）、高・大生700円（560円）、中学生以下無料
※（　）内は20名以上の団体料金。
★本展覧会では白地に青色の絵付を施したやきものの総称として「染付」を捉え、様様な背景を踏まえながら、9世紀イラク、14世紀以降の中国、東アジア、イラン、オランダ・デルフト、そして日本での展開を概観します。

重要文化財
青花魚藻文壺
中国　景徳鎮窯　14世紀
東京国立博物館
（田中芳男氏寄贈）
Image:TNM Image Archives

瀬戸市新世紀工芸館

瀬戸市南仲之切町81-2　☎0561-97-1001

［時間］10時～18時
※入館は閉館30分前まで
［休館］火曜（祝日の場合はその翌平日休館）、年末年始（12/28～1/4）
［料金］無料
◆陶とガラスの冬のおくりもの展
開催中～1/14（日）
［会場］交流棟 ギャラリー2
★家族や友人へ、頑張った自分へ、贈る人も贈られる人も心あたたまる毎年恒例の人気企画です。贈り物にぴったりな作品の他にも、クリスマスやお正月をモチーフとした冬を感じられる作品が並び、来年の干支（戌）も、数多く展示されます。

※昨年のようす

◆第6回
そば猪口アート公募展
開催中～1/14（日）
［会場］展示棟
★美しい細工が施され、味覚と共に視覚も楽しませるものとして好まれているそば猪口。210点の応募作品の中から厳選された126点の美しいそば猪口アートをぜひお楽しみ下さい。

三菱東京UFJ銀行貨幣資料館

東区赤塚町25　☎052-933-5151

［時間］9時～16時※入館は閉館30分前まで
［休館］月曜・祝日、年末年始（12/31～1/3）
［料金］無料
◆広重 名所江戸百景 冬・春
12/5（火）～2/25（日）
★「名所江戸百景」は、四季折々の江戸市中と近郊の名所を描いた広重最晩年の大作。その色彩と構成は、ゴッホやモネなどのヨーロッパの印象派の画家にも影響を与えました。今回は「冬の部」「春の部」の中から37点を抜粋して展示します。

名所江戸百景
亀戸梅屋舗

古川美術館／爲三郎記念館

千種区池下町2-50　☎052-763-1991

［時間］10時～17時
※入館は閉館30分前まで
［料金］大人1,000円、高・大生500円、小・中生300円
※土曜は小・中生は無料※各種割引あり
［休館］月曜（祝日の場合は直後の平日）
財団設立30周年記念
◆「藤森兼明 人を魅せる技」
開催中～12/17（日）
★幼い頃から一貫して描き続ける「人の姿」と、藤森の類まれなる表現力に焦点をあてた本展。家族や友人など身近な人々を描いた画業の初期作品から、近年の荘厳な祈りをテーマとしたアドレーションシリーズや、世界的なアーティスト喜多郎を描いた2016年日展作品まで、人の姿を辿りながら画業の軌跡を展覧します。

藤森兼明「喜多郎
シルクロードから
天空へのオマージュ」
2016年

◆分館爲三郎記念館　内田邦太郎
パート・ド・ベール　ガラス展
開催中～12/17（日）
★細かく砕いたガラスの粉を鋳型に詰め焼成する「パート・ド・ベール」。吹きガラスでは再現しがたい複雑な造形と、重厚で鮮明な色彩を放つ美しいガラス表現が最大の魅力です。アール・ヌーボー期に流行を迎えたパート・ド・ベールが、内田邦太郎の手によって蘇ります。

名都美術館

長久手市杁ケ池301　☎0561-62-8884

［時間］10時～17時
※入館は閉館30分前まで
［休館］月曜（祝日の場合は翌平日休館）
［料金］一般800円、大学生500円、中・高生300円 ※小学生以下無料
※前期に有料でご入館いただいた方に限り後期展示は半額。
◆平成29年度 特別企画展Ⅲ
小山 硬展ー画業60年の軌跡をたどるー
開催中～12/10（日）
★日本美術院を舞台に活躍を続ける小山硬の画業60年を記念した展覧会。熊本、長崎に伝わる歴史に着想したキリシタンシリーズをはじめ、雄大な富士をとらえた風景画や愛らしい動物たちを独特の筆致で表現した作品など、新収蔵品を含む優品でその全貌を紹介します。※「観て、感じる！美人画の粋と雅」は10/9（月・祝）まで開催。

小山硬《長崎（使節）》1980年　名都美術館蔵

中村文化小劇場

中村区中村町茶ノ木25 ☎052-411-4565

◆愛知県立芸術大学学生によるピアノ名曲コンサート

12/20（水）①15時開演（14時30分開場）②18時30分開演（18時開場）

［料金］〈全自由席〉500円

★愛知県立芸術大学学生　が奏でるショパンやベートヴェンなどのピアノ名曲の演奏会。美しい音色を楽しめます。

港文化小劇場

港区港楽2-10-24 ☎052-654-8214

◆いぶき～伝統界革命児たちによる風～

12/9（土）13時30分開演（13時開場）

［料金］〈全自由席〉一般1,000円（友の会※前売りのみ 障がい者等900円）

★地元愛知県出身の津軽三味線と和太鼓の若手演奏家たちが奏でる磨きのかかった演奏が楽しめます。

◆歌声ひろば SING!sing!シング！

12/13（水）10時30分開演（10時開場）

［料金］〈全自由席〉一般1,100円（友の会※前売りのみ 障がい者等1,000円）

★昭和30～40年代に歌を愛する人たちの集いの場として賑わった「歌声ひろば」。大好評だった昨年に引き続き今年も港文化小劇場で開催。ソングリーダーと一緒にピアノの伴奏にのせて、「ラウム歌集525」を見ながら、みんなで歌います。老若男女は問わず、初心者大歓迎。

◆みなと子どもシアター 映画「ペット」

1/6（土）14時30分開演（14時開場）

［料金］無料〈要整理券〉※11/28（火）9時から、港文化小劇場ほかにて配布。

★飼い主が留守にしている時、愛するペットたちは一体何をしているのだろう。ニューヨークで繰り広げられる、ペットたちの笑いと感動と絆のアドベンチャー。

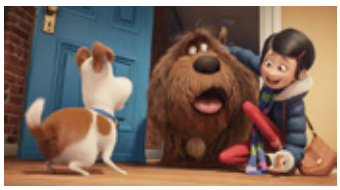

2015 Universal Studios. All Rights Reserved.

南文化小劇場

南区千竈通2-10-2 ☎052-823-6511

◆ワンコイン名作映画シリーズ ミナミシネマvol.48「スイング・ホテル」

12/19（火）13時30分開演

※開場は開演の30分前

［料金］〈全自由席〉500円（友の会会員450円）

★クロスビーとアステアが初共演を果たした見所満載のミュージカル映画。

は相沢さんが世界中で集めたおもちゃが登場。当日はおもちゃの販売もあります。（ベビーカーはお預かりしてのご入場となります。）

東文化小劇場

東区大幸南1-1-10 ☎052-719-0430

◆平成29年度 まちサポエキシビション

12/16（土）・17（日）

①ステージ発表13時～（開場は開演30分前）、②13時～17時

［料金］入場無料

［会場］①12/16（土）東文化小劇場、②12/17（日）名城大学ナゴヤドーム前キャンパス〈西館2F〉社会連携ゾーンshake

★"まちサポ"として地域活動に参画し、地域の活性化を行う高校生などの活動発表会。16日はファッションショー、ダンス、書道パフォーマンスなど圧巻のステージを繰り広げます。17日は手作りプリント体験などのワークショップと、防災・ボランティア活動など今年度に取り組んだ活動の紹介をします。若い世代のフレッシュな感性・熱いパフォーマンスにぜひ触れてみましょう。

千種文化小劇場

千種区千種3-6-10 ☎052-745-6235

◆マリンバ＆ピアノ＆日用品の異色ユニット「さ・ま～kajiiのアニマルコンサート」

12/26（火）14時開演※開場は開演30分前

［料金］〈全自由席〉一般1,200円（友の会会員、障がい者等1,000円）、中学生以下800円（友の会会員、障がい者等700円）

※3歳以下のお子様は保護者膝上鑑賞のみ無料。

★普段の生活の中で使っているお茶碗が、スプーンが、キッチン用品が・・・。食器の透明感あるファンタジーな音、リズム踊る日用品、溶け合うピアノの音に木の温もりを感じる豊かなマリンバの音色など、不思議なハーモニーを体験できます。

緑文化小劇場

緑区乗鞍2-223-1 ☎052-879-6006

◆チルドレン ミュージックバンドCOINN ホリデー★音楽会

12/23（土）①14時開演（13時30分開場）

［料金］ペア2,500円（大人2名でも可）、大人1,500円、子ども1,200円（3歳～中学生以下）※2歳児まで無料（席が必要な場合はチケットが必要）

★チェロ、ギター、ウクレレ、ミニドラムを基本に、マンドリン、アコーディオン、バンジョーなども時折登場し、予想のつかない展開が次々飛び出す、一風変わったチルドレンミュージックバンドです。コドモとオトナがひとつの音楽と空間を、ひとりひとりの感覚で味わい、そして一緒になって楽しめるライヴは各地で評判を呼んでいます。

西文化小劇場

西区花の木2-18-23 ☎052-523-0080

◆情熱のフラメンコ

12/10（日）14時開演※開場は開演30分前

［料金］一般1,500円（友の会会員※前売のみ、障がい者等1,300円）

※未就学児入場不可

★ボランティアスタッフ企画公演の第13弾。情熱的なギターの音色とフラメンコの華麗な舞いに酔いしれてみませんか。

天白文化小劇場

天白区原1-301原ターミナルビル4階 ☎052-806-8060

◆小さな人も、おとなも楽しいraku-rakuコンサート 相沢康夫の積み木ショーとクロのジャグリングショー 華麗なる"積む人"たち！

12/16（土）

①13時30分開演（13時開場）

②17時30分開演（17時開場）

［料金］①前売一般1,000円、子ども800円（当日各200円増し）※0歳児無料

②700円※未就学児無料

①、②セット　一般1,500円、子ども1,300円（前売りのみ）

★1部は、スイスのネフ社などでおもちゃのデザインを手掛ける相沢康夫さんの積み木ショーと、名古屋初登場、クロさんのジャグリング＆マジック＆バルーンショー。2部

中川文化小劇場

中川区吉良町178-3 ☎052-369-1845

◆ミュージカルシンデレラ&ハッピー・クリスマスコンサート

12/22（金）14時開演（13時15分開場）

［料金］〈全自由席〉ペア券1,000円（友の会会員・障がい者等900円）、シングル券700円（友の会会員・障がい者等630円）

※乳幼児もチケット必要。

★歌のおねえさん＆おにいさんwithダンサーズによる楽しいミュージカル＆クリスマスコンサート。

名東文化小劇場

名東区上社1-802 ☎052-726-0008

◆わがまち名東 クリスマス・ファミリーコンサート「親子で楽しむシンデレラ」

12/20（水）①11時開演②14時開演

［料金］無料〈要整理券〉

※12/12（火）10時から、名東文化小劇場にて配布。

★「シンデレラ」をテーマにした歌とダンスでお届けするオリジナルミュージカルと、クリスマスソングや童謡を中心とした楽しいコンサート。未就学児も入場可能。

昭和文化小劇場

昭和区花見通1-41-2 ☎052-751-6056

◆能楽おでかけワークショップ in昭和文化小劇場

1/6（土）13時開演

［料金］600円（要事前申込）

※白足袋（布製で底が地厚なもの、ストレッチ足袋不可）をお持ちください。また楽器体験の為、アクセサリーを外し、爪を切ってのご参加となります。

※未就学児不可。

［定員］先着60名

★気軽に「能」「囃子」に触れられるワークショップを開催。能面をつけたりや能楽の4つの楽器を体験し、小学校の教科書でも取り上げられる「能」を体験するチャンス。

◆新春初笑い！見て・聞いて・やって楽しい狂言教室「狂言やろまい」

1/7（日）14時開演（13時30分開場）

［料金］〈全自由席〉一般1,000円（友の会・障がい者等900円）

※3歳以上有料、2歳以下で膝上鑑賞の場合は無料。

※乳幼児もチケットが必要です。

★狂言には世界に誇れる日本人特有のセンスが随所に散りばめられていて、社会をシニカルに批評する笑は現在にも通じています。新年の幕開けは、野村又三郎さんによる楽しくわかりやすい狂言教室で親子で腹の底から初笑い！

[対象]1〜3歳の未就園児とその保護者
[定員]15組程度
[受付]1Fインフォメーションにて各回30分前※定員になり次第受付終了。(受付開始時に参加希望者が定員以上の場合は抽選)

★身近な素材を使ってわくわくするような感覚的なあそびを親子で楽しみます。

◆お父さん応援プログラム「アナログカフェ」
12/17(日)13時30分〜15時30分
[対象]小学生とその父親
[場所]2F「コラボラボ」
★毎月第3日曜日だけオープンする「アナログカフェ」は、お父さんと子どもでボードゲームやカードゲームなど、アナログなゲームを楽しむことができる空間です。

◆とってたべるあそぶプログラム
「12月の畑」
12/2(土)11時〜13時※雨天中止
[対象]5歳以上の子どもと大人
[受付]1Fインフォメーションにて当日30分前
★様々なことを楽しみながら体験できる食べるあそびを行います。畑の作業をして畑で採れる野菜を収穫します。
※どのプログラムも参加費無料。(大人は、児童総合センター入場料が必要。)プログラムの詳細はHPをご確認下さい。

名城公園フラワープラザ

北区名城1-2-25 ☎052-913-0087

◆ウィンターフェスタ
12/21(木)〜24(日)
9時〜16時30分(最終日は16時まで)
★トロッケンゲビンデ(乾燥させた木の実のクラフト)の展示を始め、クリスマスらしいポインセチアやシクラメンの鉢花と園芸雑貨の販売、ミュージックベルと金管楽器の演奏、ガーデニング講座「冬の花と木の実」などが楽しめます。

Pick Up イベント

◆リユース着物で和装を気軽に楽しもう
12/13(水)〜12/21(火)
10時〜18時30分
[会場] 名鉄百貨店一宮店6階イベント広場(一宮市新生1丁目1-1)
[問合] 株式会社BuySell Technologies Tel. 0120-984-672(11/29から)
★毎日先着で99円均一の正絹和装小物類の販売と200円均一の着物販売のほか、着物類の袋詰めなどリユース着物のイベントを開催。人間国宝作家作成の着物から掘り出し物まで多彩な着物やブランド品もあり、着物を中心にリユース品を楽しめます。

とだがわこどもランド

港区春田野1-3616 ☎052-304-1500

◆とだがわクリスマス会
12/10(日)13時30分〜16時
★クリスマスラリーカードをもらって、スポーツなどで学校の先生と遊ぼう。かっぴー・ひらら・ぷるぷるにも会えるよ!
[対象]どなたでも
[場所]ホール　[料金]無料
[申込]参加自由(5分前からホール内にて受付)

◆クリスマスのミニツリーを作ろう
12/9(土)・10(日)
①10時〜11時30分
②13時30分〜15時
★粘土クラフトでクリスマスのミニツリーが作れます。
[対象]小1〜中3　[定員]各回30名
[場所]創造の部屋　[料金]50円
[申込]開始30分前からエントランスホールで参加者本人に整理券配付(先着順)

◆クリスマスコンサート
12/24(日)
①11時〜11時45分
②14時〜14時45分※各回開場15分前
★歌のお姉さん「めぐみお姉さん」のクリスマスコンサート♪
[対象]どなたでも　[定員]各回300名
[場所]ホール　[料金]無料
[申込]参加自由

愛知県児童総合センター

長久手市茨ヶ廻間乙1533-1 ☎0561-63-1110

[時間]9時〜17時
[休館]月曜(月曜が祝日の場合は翌平日)
※冬休み期間中は臨時開館)、年末年始(12/29-1/1)
[料金]300円※中学生以下無料

◆冬季特別企画「家族●あそぶ!」
12/23(土・祝)〜1/21(日)
★「家族●あそぶ」の●にはいろいろな文字が入ります。家族とあそぶ、家族があそぶ、家族であそぶ…、●にどんな文字をいれるかは人次第、あそび次第です。寒くなってくる季節に思い切り遊んで、体と気持ちをあったかくして家族と一緒にすごしてみませんか。

◎みんなであそぶプログラム
毎日実施(10時〜16時)
◎たべるあそぶプログラム
日曜日実施(11時〜12時※定員6組)
◎あつまるあそぶプログラム
「家族でバトル?!」
土日祝実施(14時〜15時)
◎アーティストプログラム
毎日実施(10時〜16時)
◎「家族のうれしい顔」写真展
セルフタイマーで撮影したたくさんの家族の写真を展示します。

◆親子であそぶ「トコトコプログラム」
12/6(水)11時〜「はっぱであそぶ」
12/13(水)14時30分〜「はっぱであそぶ」
1/24(水)14時30分〜「ウゴイテあそぶ」
1/31(水)11時〜「音であそぶ」

トヨタ博物館

長久手市横道41-100 ☎0561-63-5151

9時30分〜17時
※入館は閉館30分前まで
[休館]月曜(祝日の場合は翌平日)、年末年始(12/25〜1/3)
[料金]大人1,000円、シルバー(65歳以上)500円、中高生600円、小学生400円、未就学児無料　※12/16〜1/8の期間は小学生の入館無料

◆MOTOR PANIC
ーまつやまたかしイラスト展
開催中〜1/28(日)
★まつやまたかし氏の代表作である、世界の都市とその国を象徴する車を描いた『MOTOR PANIC』シリーズ全作7点を描かれた車とともに展示。今回の企画展にあわせて描き下ろされた新作『ROCK'N LONDON』『BERLIN』『ITALY』は初公開。

「ROCK'N LONDON」

ブルーボネット

港区潮見町42 ☎052-613-1187

[時間]9時30分〜17時
[休園]月曜、冬季(12月26日〜翌2月末日)
[料金]大人300円、小中学生150円、6歳未満無料、65才以上200円

◆アクセサリーワーク教室
「クリスマスのアクセサリー」
12/9(土)10時〜
[場所]サニーハウス内セミナールーム
[料金]1作品500円〜※パーツ追加は別途料金がかかります。
[定員]材料が無くなり次第終了
[受付]随時
★お好きなパーツを選んで(10個まで)、クリスマスにピッタリなオリジナルのアクセサリーを作りましょう!※特別パーツを使用すると1パーツあたりプラス100円。

◆クイリング教室
「クイリング"お正月玄関飾り"」
12/10(日)10時30分〜
[場所]サニーハウス内セミナールーム
[料金]1,000円
[定員]材料が無くなり次第終了
[受付]随時
★クイリングとは、細長い紙を巻いた渦巻き型のモチーフ同士を張り合わせて飾りを作る手芸。新年を迎える前に簡単手作りで艶やかなオリジナル正月飾りをつくろう。

◆新春 みなみ寄席
「柳家緑君 独演会」
1/7(日)13時30分開演
※開場は開演の30分前
[料金]〈全自由席〉500円
★平成生まれ初の落語家。地元名古屋でも大須演芸場や名古屋能楽堂に出演し、精力的に活動中。

名古屋港防災センター

港区港明1-12-20 ☎052-651-1100

◆ぼうさい教室プラバンでキーホルダーをつくろう
12/9(土)10時〜15時(時間内で随時開催※12時〜13時は中断)
★消防車や救急車、非常口のピクトグラムなど防災に関するイラストやマークのキーホルダーをプラバンでつくろう。
[料金]無料(持ち物不要)
[対象]どなたでも可

久屋大通庭園フラリエ

中区大須4-4-1 ☎052-243-0511

◆フラリエ　クリスマスデコレーション
「ポインセチアツリー」
開催中〜12/25(月)9時〜17時30分
[料金]無料
★クリスタルガーデンでは高さ3メートルの生花のポインセチアツリーが楽しめます。

◆クリスマスイルミネーション
開催中〜12/25(月)17時〜22時
★イルミネーションに照らされた花々咲くガーデンがクリスマスを演出します。

◆クリスマスコンサート
◎フルートコンサート 12/3(日)14時〜
★フルーティストの大海輝子・大海沙織を中心とするフルートアンサンブルコンサート。
◎ハンドベル 12/9(土)14時〜
★「天使の歌声」と呼ばれるハンドベルの美しい音色で様々なジャンルの曲を演奏。
◎ジャズ 12/10(日)①14時〜②16時〜
女性ジャズボーカルを中心に結成したセクステットがジャズスタンダードを中心に演奏。
◎アカペラコンサート
12/16(土)10時30分〜16時30分
★プロ、アマ、様々なグループによるアカペラステージ。
◎ウクレレコンサート
12/23(土・祝)①14時〜②16時〜
★癒しの楽器「ウクレレ」で世界の名曲を独自のアレンジで表現するウクレレ・アーティストによるコンサート。
◎ゴスペルコンサート
12/24(日)14時〜
★4つのクワイアが集まったゴスペルクワイアによるコンサート。

オススメ映画や今月の上映作品をお届け

CINEMA INFORMATION

2017.12

ZOOM UP

＊今月のおすすめ

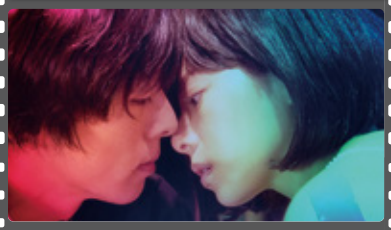

THE LIMIT OF SLEEPING BEAUTY リミット・オブ・スリーピング ビューティ

上映館／＊伏見ミリオン座にてロードショー　〈12月2日(土)より公開〉

原案・監督・脚本／二宮健　出演／桜井ユキ、高橋一生、古畑新之、佐々木一平、新川將人

オリアアキは、29歳の売れない女優。女優を夢見て上京し、サーカス団を営むカイトに出会う。それから10年、毎日小さなサーカス団でマジシャンの助手をするアキ。催眠術にかかる演技を繰り返すうち、アキの精神は徐々に摩耗し、現実と妄想の境界が破たんを迎えようとしていた。何故生きるのか?何を夢見て何を目指すのか?アキが生きる現実と、叶えられなかった様々な妄想が入り乱れる。2つの世界の境界が壊れようとしたとき、アキの人生再生がはじまる!?

©2017 KingRecords

オリエント急行殺人事件

上映館／＊ミッドランドスクエアシネマほか全国にてロードショー　〈12月8日(金)より公開〉

監督／ケネス・ブラナー　出演／ケネス・ブラナー、ジョニー・デップ、ミシェル・ファイファーほか

トルコ発フランス行きの寝台列車オリエント急行で、尊大な富豪ラチェットが刺殺された。車両には、教授、執事、伯爵、伯爵夫人、秘書、家庭教師、宣教師、未亡人、セールスマン、メイド、医者、公爵夫人、車掌と共通点といえば目的地のみというさまざまな境遇の13名が居合わせた。そして、もう一人乗り合わせた“世界一の探偵”エルキュール・ポアロは、列車がユーゴスラビアの雪だまりで立ち往生する中、列車という密室で再び殺人者が人を襲う前に、事件を解決しなければならない。

©2017Twentieth Century Fox Film Corporation

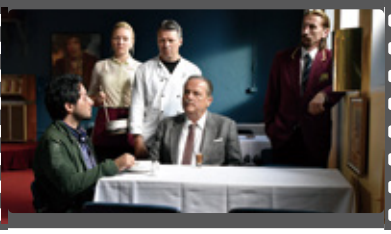

希望のかなた

上映館／＊名古屋シネマテークにてロードショー　〈12月24日(日)より公開〉　COUPON

監督・脚本／アキ・カウリスマキ　出演／シェルワン・ハジ、サカリ・クオスマネン、イルッカ・コイヴラほか

2017年のベルリン国際映画祭で監督賞を受賞した、フィンランドの巨匠アキ・カウリスマキの最新作。シリア難民の主人公カーリドは、“いい人々のいい国”だと聞いていたフィンランドで難民申請を却下され、ネオナチからの暴力にさらされる。そんなカーリドに市井の人々が救いの手をさしのべる――。今世界が忘れかけている当たり前の人間性を、辛辣なユーモアと無償の優しさをもって描いたヒューマンドラマ。物語に絶妙にシンクロするフィンランドのミュージシャンによる演奏シーンも必見!

提供:ユーロスペース、松竹

PRESENT

＊読者プレゼント／応募方法は本誌98頁をご覧下さい。

DESTINY 鎌倉ものがたり

上映館／＊イオンシネマワンダー、イオンシネマ名古屋茶屋にてロードショー　〈12月9日(土)より公開〉

原作／西岸良平　監督・脚本・VFX／山崎貴　出演／堺雅人、高畑充希、堤真一

西岸良平による人気漫画「鎌倉ものがたり」を、西岸が原作者である『ALWAYS』シリーズなどの山崎貴監督が実写映画化。幽霊や魔物も住む設定の鎌倉を舞台に、ミステリー作家が新婚の愛妻と一緒に、怪事件を解決していくさまを描く。鎌倉に住むミステリー作家・一色正和(堺雅人)のもとに亜紀子(高畑充希)が嫁いでくるが、さまざまな怪奇現象が起こる日常に彼女は戸惑ってしまう。犯罪研究や心霊捜査にも通じている正和は、難事件の折には鎌倉警察に協力する名探偵でもあった。ある日、資産家が殺害され…。

©2017「DESTINY 鎌倉ものがたり」製作委員会

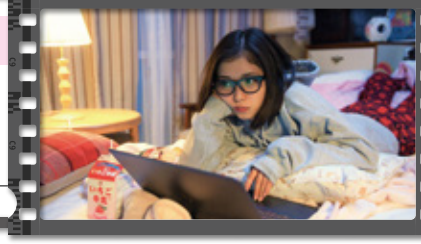

勝手にふるえてろ

上映館／＊センチュリーシネマにてロードショー　〈12月23日(土・祝)より公開〉

監督・脚本／大九明子　原作／綿矢りさ　出演／松岡茉優、渡辺大知、石橋杏奈、北村匠海ほか

芥川賞作家、綿谷りさが描く妄想力爆発の恋愛小説が待望の映画化!24歳のOLヨシカは中学の同級生“イチ”へ10年間片思い中!そんなヨシカの前へ会社の同期で熱烈に愛してくれる“リアル恋愛”の彼氏“二”が突如現れた!!“脳内片思い”と“リアル恋愛”2人の彼氏、理想と現実…恋愛に臆病で、片思い経験しかないヨシカが、もがき、苦しみながら本当の自分を解き放つ!ラブコメ史上最もキラキラしていない主人公の暴走する恋の行方を描く痛快エンターテインメント!

©2017映画「勝手にふるえてろ」製作委員会

有効期限：2017/12/31
当日一般200円引券
＊本券1枚で1名様使用可能
＊チケット購入の際、窓口で提示。特別興行には使用不可
＊コピー不可 ＊他の割引サービスと併用不可
名古屋シネマテーク 052-733-3959
地下鉄「今池駅」より徒歩約4分

有効期限：2017/12/31
当日一般200円引 学生200円引券
＊本券1枚で1名様使用可能
＊チケット購入の際、窓口で提示。特別興行には使用不可
＊コピー不可 ＊他の割引サービスと併用不可
シネマスコーレ 052-452-6036
JR「名古屋駅」より徒歩約2分

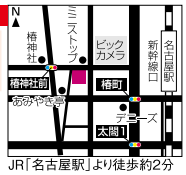

有効期限：2017/12/31
当日一般、大学生300円引券
＊コピー可 ＊1組1枚使用可 ＊他券併用不可
109シネマズ名古屋 052-541-3109
名鉄・近鉄「名古屋駅」より徒歩約10分

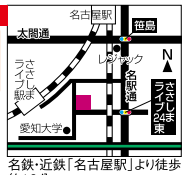

CINEMA ＊映画情報 2017.11.25 ▶ 2017.12.24

※上映作品・期間は劇場の都合により予告なく変更になる場合がございますので、あらかじめご了承下さい。
※上映時間は各劇場にお問い合せの上、お出かけ下さい。

マークの映画館は咲楽クーポンあり!
マークの映画館は読者プレゼントあり!

11/25 26 | 2 3 | 9 10 | 16 17 | 23 24

ミッドランドスクエア シネマ
ミッドランドスクエア商業棟5F

ミッドランドスクエア シネマ2
シンフォニー豊田ビル2F
052-527-8808

- 火花［11/23（木・祝）公開］
- ジャスティス・リーグ［11/23（木・祝）公開］
- シネマ歌舞伎 め組の喧嘩
- 覆面系ノイズ
- 探偵はBARにいる3［12/1（金）公開］
- 鋼の錬金術師［12/1（金）公開］
- パーティで女の子に話しかけるには［12/1（金）公開］
- ムーミン谷とウィンターワンダーランド
- 曇天に笑う〈外伝〉～決別、犾の誓い～
- ブラハのモーツァルト 誘惑のマスカレード
- オリエント急行殺人事件［12/8（金）公開］
- 仮面ライダー 平成ジェネレーションズ FINAL ビルド＆エグゼイドwithレジェンドライダー
- DESTINY 鎌倉ものがたり
- MET モーツァルト《魔笛》
- 月一寅さん 第17作 男はつらいよ 寅次郎夕焼け小焼け
- スター・ウォーズ／最後のジェダイ［12/15（金）公開］
- 8年越しの花嫁 奇跡の実話
- 映画 妖怪ウォッチ シャドウサイド 鬼王の復活
- リベンジgirl
- 未成年だけどコドモじゃない

伏見ミリオン座
052-212-2437

- gifted ギフテッド［11/23（木・祝）公開］
- 光
- グザヴィエ・ドラン バウンド・トゥ・インポッシブル
- 猫が教えてくれたこと
- THE LIMIT OF SLEEPING BEAUTY リミット・オブ・スリーピング ビューティ
- 否定と肯定［12/8（金）公開］
- ユダヤ人を救った動物園 アントニーナが愛した命［12/15（金）公開］
- 新世紀、パリ・オペラ座
- ヒトラーに屈しなかった国王
- ルージュの手紙

センチュリーシネマ
052-264-8580

- ナオト・インティライミ冒険記 旅歌ダイアリー2（前編）［11/23（木・祝）公開］
- エンドレス・ポエトリー
- 最低。
- ビジランテ
- 彼女が目覚めるその日まで
- Mr. Long／ミスター・ロン
- 勝手にふるえてろ

109シネマズ名古屋
052-541-3109

- 火花［11/23（木・祝）公開］
- ジャスティス・リーグ［11/23（木・祝）公開］
- ドクター・エクソシスト（2週間限定）
- ゴースト・ブランド（2週間限定）
- Dear Girl～Stories～THE MOVIE 3〈前編〉六人の龍馬編
- 探偵はBARにいる3［12/1（金）公開］
- 鋼の錬金術師［12/1（金）公開］
- Thunderbolt Fantasy 生死一剣（1週間限定）
- 阿修羅少女（アシュラガール）BLOOD-C 異聞
- オリエント急行殺人事件［12/8（金）公開］
- 仮面ライダー平成ジェネレーションズ FINAL ビルド＆エグゼイドwithレジェンドライダー
- DESTINY 鎌倉ものがたり
- ガールズ&バンツァー 最終章 第1話
- スター・ウォーズ／最後のジェダイ［12/15（金）公開］
- 映画 妖怪ウォッチ シャドウサイド 鬼王の復活
- カンフー・ヨガ［12/22（金）公開］
- リベンジgirl
- 未成年だけどコドモじゃない

シネマスコーレ
052-452-6036

- 〈大林 宣彦監督特集〉
- 大好きだから
- ダブル・サスペクト 疑惑の潜入捜査官
- 脱脱脱脱17
- 〈女優・倍賞千恵子〉
- 『スカイ・オン・ファイア　奪われたiPS細胞』
- 〈映画監督・外山 文治短編作品集〉
- 〈OP PICTURES＋フェス 2017〉
- 沈黙 立ち上がる慰安婦
- 花筐 HANAGATAMI
- ALL YOU NEED is PUNK and LOVE

名演小劇場
052-931-1701

- J ビヨンド・フラメンコ
- YARN 人生を彩る糸
- 紅い襷～富岡製糸場物語～
- ダンサー、セルゲイ・ポルーニン 世界一優雅な野獣
- 愛と哀しみのボレロ
- 女の一生
- 謎の天才画家 ヒエロニムス・ボス
- ダンシング・ベートーヴェン

イオンシネマ 名古屋茶屋
052-309-4610

- 覆面系ノイズ
- 映画かいけつゾロリ ZZ（ダブルゼット）のひみつ
- 探偵はBARにいる3［12/1（金）公開］
- 鋼の錬金術師［12/1（金）公開］
- デメキン
- オリエント急行殺人事件［12/8（金）公開］
- 仮面ライダー 平成ジェネレーションズ FINAL ビルド＆エグゼイドwithレジェンドライダー
- DESTINY 鎌倉ものがたり
- スター・ウォーズ／最後のジェダイ［12/15（金）公開］
- 8年越しの花嫁 奇跡の実話
- 映画 妖怪ウォッチ シャドウサイド 鬼王の復活
- カンフー・ヨガ［12/22（金）公開］
- リベンジgirl
- 未成年だけどコドモじゃない

イオンシネマ ワンダー
052-509-1414

- 火花［11/23（木・祝）公開］
- ジャスティス・リーグ［11/23（木・祝）公開］
- 覆面系ノイズ
- 映画かいけつゾロリ ZZ（ダブルゼット）のひみつ
- 探偵はBARにいる3［12/1（金）公開］
- 鋼の錬金術師［12/1（金）公開］
- オリエント急行殺人事件［12/8（金）公開］
- 仮面ライダー 平成ジェネレーションズ FINAL ビルド＆エグゼイドwithレジェンドライダー
- DESTINY 鎌倉ものがたり
- スター・ウォーズ／最後のジェダイ［12/15（金）公開］
- 8年越しの花嫁 奇跡の実話
- 映画 妖怪ウォッチ シャドウサイド 鬼王の復活
- カンフー・ヨガ［12/22（金）公開］
- リベンジgirl
- 未成年だけどコドモじゃない

名古屋シネマテーク
052-733-3959

- 74歳のペリカンはパンを売る。
- 人生フルーツ
- 我は神なり
- 悪魔祓い、聖なる儀式
- 鉱 ARAGANE
- チェコスロヴァキア・ヌーヴェルヴァーグ
- 静かなふたり
- 動くな、死ね、甦れ!
- ジャン＝ピエール・メルヴィル監督特集
- ZAN ジュゴンが姿を見せるとき
- 愛しのノラ～幸せのめぐり逢い～
- 第31回自主製作映画フェスティバル［12/21（木）公開］
- 希望のかなた［12/24（日）公開］
- 私が殺したリー・モーガン［12/24（日）公開］
- AMY SAID エイミー セッド［12/24（日）公開］

あなたの美しさへの憧れ、自分探しを中央クリニックがお応えします

1位
美容医療の口コミ広場さんの「愛知県地域口コミランキング」にて当院が堂々の1位に輝きました!!
※2017年10月上記サイト調べ

シワ・タルミが気になる方 必見!!

あの頃の輝きをもう一度…目指すはマイナス15歳

		即効性	持続性	痛み	ダウンタイム(腫れ)
タルミ	フェイスリフト 400,000円～(税別)	★★★	★★★	★☆☆	★☆☆

切らずにオーダーメイドで自然なシワ・タルミ取り

		即効性	持続性	痛み	ダウンタイム(腫れ)
タルミ	リードファインリフト(糸) 40本 120,000円～(税別)	★★☆	★★☆	★☆☆	★☆☆
	サーマクール(機械) 400ショット 250,000円～(税別)	★★☆	★★☆	★☆☆	☆☆☆
シワ	ヒアルロン酸 0.1cc 8,000円～(税別)	★★★	★★☆	★☆☆	☆☆☆
	ボトックス 30,000円～(税別)	★★☆	★★☆	★☆☆	☆☆☆

2017年10月自社調べ

診療項目 目 | 鼻 | 顎・輪郭 | 口もと | シミ・シワ・タルミ取り | スキンケア・美肌 | HARG療法(薄毛・増毛) | 脂肪吸引 | 痩身 | ワキガ・多汗症 | ホクロ除去 | 刺青除去 | バスト | ビタミン注射・点滴 | 婦人科 | 脱毛 | でべそ修正 | 耳・ボディピアス | その他

完全個室 プライバシーをお約束いたします

美容整形 名古屋中央クリニック 検索 http://www.0120077634.com/ http://www.0120077634.com/i soudan@0120077634.com

美容外科・皮膚科・形成外科

Nee 名古屋中央クリニック

予約相談 0120-077-634
携帯・PHS からでもフリーダイヤルへかけられます Phone:052-453-1055

●受付時間／AM9:30～PM6:00
●完全予約制 ●クレジットカード可
●年中無休(土・日・祝日も休まず開院)
●医療用ローン(最長84回払い)

院長 鈴木秀明

LINEでもお問い合わせいただけます
電話番号やメールアドレスが不要のLINEアプリにて、相談しづらい内容なども、お気軽にお問い合わせください!
ID検索または右のQRコードから名古屋中央クリニックを「友達に追加」してください。
ID:nagoya.chuo.clinic

カウンセリング・診察は無料です
モニター募集

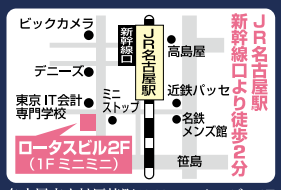

安心と信頼の全国ネット…札幌・帯広・仙台・水戸・高崎・大宮・新宿・秋葉原・千葉・川崎・横浜・浜松・名古屋・金沢・大阪・神戸・岡山・広島・博多・鹿児島

名古屋市中村区椿町18-22 ロータスビル2F

～院長自らが“責任診療”。ワンドクター制～

自分を大切にする貴女へ。

しわ・たるみの専門外来

厚労省認定再生医療等提供機関

美容寿命を伸ばせ！～その9～〈最終回〉

日本美容外科学会学術委員　院長　平田修人

編集部：平田先生、久しぶりの登場ありがとうございます。

平田：担当の方から名古屋中央版が最終って聞いて再びやってきました。結構驚きましたけど間に合って良かった。

編集部：美容寿命を気軽に伸ばしていただきたいということで、平田院長にはいろいろ咲楽特別メニューを頂きました。とても感謝しています。

平田：本当に特別メニューでしたからね。特別にしすぎたと思ってしばらく来なかったんですけどね（笑）でも、最後だからやっぱり特別しちゃいました（笑）（笑）

編集部：急な話なのにありがとうございます。合わせ技をされる方に謝恩料金もやっていただけるのですね。

平田：はい、もちろん。だからＡＢＣ揃えて受けられる方が多いんですよ。

編集部：全部載せってやつですね（笑）それで時間はどれくらいなのですか？

平田：三つ受けても大体40分位です。少し休んでいただく時間まで入れて1時間というところですね。

編集部：三つ同時に受けちゃうと腫れとか強くなりそうですけど大丈夫ですか？

平田：元々腫れの少ない施術なのです。合わせ技をしても腫れはほとんど変わりません。

編集部：そうなんですね。なら三つ受けるのが断然お得ですね。

平田：帰りにはメイクして頂いて構いません。はっきり言って他の人から見て、施術を受けた事が分からないレベルですね。

編集部：それは助かりますね。

平田：腫れが大した事ないという裏返しでしょうか、お陰様でリピーター率9割近く頂いてます。

編集部：さすが平田院長、というか平田先生と話してると安心感が有るんですけど。患者さんもそう感じるんじゃないかな？って思っていました。

平田：なんだか最後にこそばゆい事言うね（笑）

編集部：「もっといろいろ美容の話を聞きたかった」というのが、美容が気になる女の本音です（笑）

平田：だよね。もっといろいろ話したかったねぇ。来年の6月から美容医療の広告が全面的に厳しくなるそうで、雑誌はもとよりホームページ等でもビフォア・アフター写真とか禁止されるらしいんですよ。こういう話も載せられなくなるかもしれませんねー。

編集部：えー、困りますよ。っていうか庶民から見ると情報不足になっちゃいますね！

平田：ほんとそうですよね。医療広告の審議官はみんな美容医療を毛嫌いした人達らしくてね。まあ一部に悪徳クリニックが有るのも事実なんですけど迷惑な話ですわ（笑）

編集部：結局はドクターの顔が見られるクリニックが安心ということですよね。平田先生の話を直接聞くのが一番かもしれませんね。長い間ありがとうございました。いつか咲楽名古屋中央版が復活の時はきてくださいね！

平田：もちろん！復活待ってますよ。

今月の咲楽特割メニュー

日本初上陸！ミネルヴァ製

Vスクリューリフト

特徴

切らずに皮膚のコラーゲン繊維を補強することで「たるみの引き挙げ引き締め」「小顔効果」をもたらします。効果の秘密は補強線維が皮膚内をスクリュー状に補強することーか所わずか1分程で終わります。

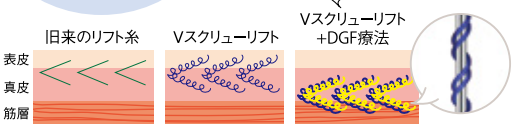

Ａ DGFは自身の真皮層を刺激しコラーゲンの増殖を持続させます

◆Vスクリューリフト＋DGF再生医療

補強部位の例：ほほ、口もと、目の下、首のたるみなどをコラーゲン糸で補強しDGF再生医療で皮膚細胞を活性化します。糸の本数は追加も可能です。

Ｂ、Ｃメニューと併用する場合 **58,000円**

単独施術の場合 咲楽特別料金 190,000円相当→ **68,000円**

好評！咲楽特割メニュー

Ｂ 皮膚の水分を増やし活性化します

◆水光療法ヒアルロン酸注射＋DGF再生医療（約30分）

料金例）口周りやほうれい線のしわ、目の下目尻のしわ、眉間・額のしわ等を一箇所選択してヒアルを注入、水分を増やし、シワを減らしDGF再生医療で皮膚細胞を活性化します。

Ａ、Ｃメニューと併用する場合 **78,000円**

単独施術の場合 咲楽特別料金 通常200,000円→**98,000円**

Ｃ プチ整形もココまで来た！切らない10分フェイスリフト

◆無切開ソフトアップリフト

プチ剥離をしてスレッド（糸）を皮下に通し、リフトアップさせる施術です。無切開で、所要時間10分！しかも腫れが少なく、髪を下せば他人からは分らない程の自然な仕上りです。

Ａ、Ｂメニューと併用する場合 左右で**98,000円**

単独施術の場合 咲楽特別料金 通常200,000円→左右で**128,000円**

名古屋美容外科のリフトアップは、ただ糸で引っ張ってるだけでなく、組織と組織を繋ぐ繊維をしっかり剥離してから行うので、半永久級の持続力を発揮する人気NO.1のメニューです。

※必ず「咲楽を見た」とお伝えください。※全て税別表示

名古屋美容外科
日本美容外科医師会認定（適）医療機関
0120-758-868
名古屋駅徒歩5分笹島交差点すぐ
【完全予約制】10:00～18:00（土日祝は17:00迄）
名古屋市中村区名駅南1-19-27 オルバースビル7F

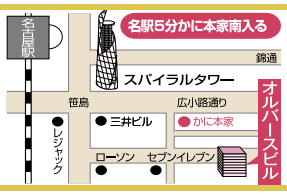

平田院長自らがカウンセリングからアフターフォローまで全てを一貫して担当。

痛みなし! メスを使わない若返り術 大好評! 複合治療例

成長因子療法
ダブロ
コンビネーション トーニング
等による複合治療

複合治療による相乗効果で、シミ・くすみ・シワ・たるみ が大きく改善しました。

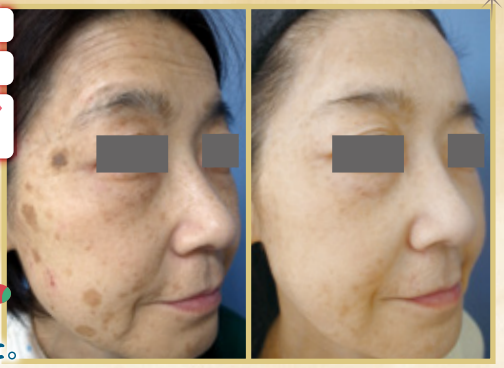

お手軽若返り術 ティクセル YouTube

モニター募集中!

世界各国で治療研究中!!

tixel®

治療直後の目のパッチリ感にビックリ!!

朗報!! ボトックス注射による眉毛の下垂を防ぐ!

高温に熱せられた金属プローブを瞬間的に皮膚にあてる新しいコンセプトの美肌治療器です。上眼瞼にも最適!! 痛み、ダウンタイムも少なく、額ボトックスによる眉毛下垂の副作用防止にもピッタリです。詳細はお問い合わせください。

上・下まぶた 各40,000円　全顔 90,000円

Tixel世界ミーティング

世界各国の代表が集まってTixel最新機器について話し合うミーティングがありました。当院の治療法も大いに世界のDr.から注目を集めました。

手や首にも効果的! 成長因子療法

ダブロとの相性バツグン!!

多くの年単位の長期症例が結果を物語る!
1回の治療で額以外の全顔をカバー!

法令線や目元のシワ・眼頻溝・肌質の改善

HPにも多数の長期症例あり

シワ・たるみ・くすみが改善され、長期的な皮膚全体の若返り効果が期待できる、最先端の治療法です。

全顔1回 90,000円
全顔2回 160,000円

7年以上経過しても効果が持続!!

目の下のくぼみ、頬のたるみが改善

6年以上経過しても効果が持続!!

キメが整い、肌質、ハリが改善

8年以上経過しても効果が持続!!

眼頻溝、法令線、肌質が改善

8年以上 驚きの長期効果!!

他ではできない激しいニキビ跡も可能!

当院オリジナル! ニキビ跡複合治療

モニター募集中!

深いニキビ跡もキレイに!

ローリング型、アイスピック型、ボックスカー型を1つ1つ個別に治療していきます。

パンチエレベーション YouTube

さらりと、冬のよそおい。

高密度焦点式超音波HIFU(ハイフ) ダブロ YouTube

切らないフェイスリフト! 当院のダブロは究極を目指す!!

初診の方 半額!!

180ライン	120,000円▼	60,000円
250ライン	150,000円▼	75,000円

◆前日・当日の予約受付とさせていただきます。 2回目以降リピーター価格 25%OFF

ボディQYAGトーニング

乳輪や下着の摩擦などによりできてしまった股の黒ズミに効果的! YouTube

特殊な技術!

必見!

読んでトクする タワクリブログ!

名古屋タワーサイドクリニック 検索

多数の治療情報がほぼ毎日更新!

抗老化・美肌は配慮した生活から!

お役立ち健康情報、日常プチネタなど満載

右記QRコードで
●クリニックHP ●ブログ【徒然版】●ブログ【仮足版】●ブログ【FC版】へアクセス!

ひょうざいせい りゅうきせい 表在性・隆起性病変を含む シミ治療 YouTube

場所・種類を問わない!!

コンビネーション トーニング

5回コース 150,000円

低出力QYAGトーニングに高出力のポイントレーザーなどを重ねて照射していく、発展的な治療です。患者様の治療結果を見たご友人の方が多数ご来院されています。詳細はHPでお確かめください。

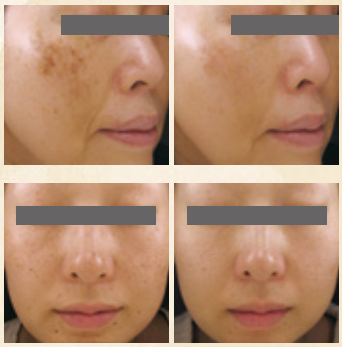

男性にもおすすめ!

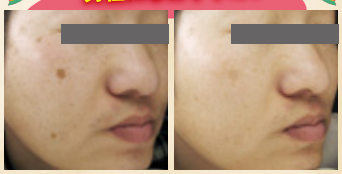

●鼻翼・鼻尖縮小／隆鼻プロテーゼ／ワシ鼻修正
●乳輪・乳頭手術 ●ワキボトックス／反転法
●毛細血管・稗粒腫除去 ●ラディエイジ／ベレヴェ
●ジェンテクニック ●プラセンタ注射
●毛孔性苔癬治療 ●リストカット跡治療
●医療レーザー脱毛 ●レーザータトゥー除去 etc

旧アイ美容外科豊橋院 宮崎クリニック　美容皮膚科・美容外科・形成外科

名古屋 タワーサイドクリニック
Nagoya Towerside Clinic

0120-055-770 【診療時間】9:30~18:00

http://towerside.jp info@towerside.jp YouTube

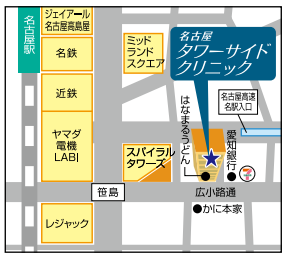

院長
医学博士
宮崎 耕

名古屋市中村区名駅4-26-7
名駅UFビル7F(1Fはなまるうどん)
TEL.052-551-2772 ※名駅より徒歩5分

広告有効期限 H29.12.30(治療日)

※施術効果には個人差があります。
※表記の価格は手術後の薬代・検診代を含んだ、消費税別の金額です。キャンペーンは予告なく終了することがありますので、予めご了承下さい。
(予約日時の御遵守を特価条件とさせて頂きます。)
※各種クレジットカード利用可

NEW どうしても治らない肩こり、腰痛に。
有効成分を痛みのある部位にダイレクト注入。
長年お悩みの肩こり・つらい腰痛を改善します。

肩こり治療 頑固な肩こりに
コリピタ 肩2ヶ所 18,800円※1
肩・首4ヶ所 34,800円

腰痛治療 つらい腰痛に
イタピタ 腰4ヶ所 34,800円※2

※品川美容外科／品川スキンクリニックでお受けいただけます
※効果には個人差あり ※1,2 治療目安です

開院29周年

患者様のご満足のために…
美容のお悩みはお気軽にご相談ください

全国42院 ※品川グループ全院
症例実件数660万件以上 ※1989年1月～2016年12月までの治療実績
カウンセリング無料！

名古屋院 院長
石原 正志 医師
■日本美容外科学会認定 美容外科専門医（JSAS）
■BOTOX VISTA®認定医 他

Dr.カウンセリング無料！

シワ・たるみのお悩みに

眉間のプチシワ取り

注入によるプチシワ取り
表情や加齢によるシワを注入で改善します。
眉間／目尻（両側）／ほうれい線（片側）／口角（片側） 各1ヶ所 初回 930円

美肌アモーレ 1年保障 【ヘアラインリフト1回体験付】
シミ・シワ・ハリの低下などの老化の始まりのサインに。
【スタンダード】2ヶ所 170,000円
品川ビューティーアワード第3回 若返り部門 結果発表!!

一重まぶたのお悩みに

症例は1dayナチュラルクイック法※

二重術スーパークイック法
糸による埋没法の二重術です。
BMC会員の価格です
学割あり
2点留め 片目 9,710円
2点留め 両目 12,690円

身体の気になる脂肪に

下腹部180cc注入 1ヶ月後

エバー・スリム® 最新1日脂肪取り スリム・プログラム®
気になる部分に皮下脂肪の分解を促進する薬剤を注入。さらに内臓脂肪にもアプローチするプログラムも。
二の腕／腹部 等 1cc 2,400円
※効果には個人差あり※全身各部位行なっています

お鼻の形や高さのお悩みに

溶ける糸による隆鼻術
切らずに糸だけでお鼻の形を修整します。
1年保障 1本 18,330円

バストの大きさのお悩みに

アクアリフト豊胸術
98%水分の注入による豊胸術です。
モニター価格 100g注入 248,000円
お顔だし不要、バストのみの症例です。

品川ビューティーアンバサダー決定！！
美容医療を通じて"キレイ"を実感し発信していきます！

●施術・保障・価格の詳細はホームページまたはお電話にてご確認ください ●表示価格や施術内容は2017年11月2日現在の内容です。予告無く変更となる場合があります ●効果には個人差があります ○当院は自由診療のため公的保険は適用されません

美容皮フ科治療もございます　掲載価格は税別です

品川美容外科

品川本院／仙台／池袋／新宿／渋谷／銀座／上野／横浜／大宮／宇都宮／千葉／名古屋／静岡／梅田／心斎橋／神戸／岡山／福岡

名古屋院 診療時間 10:00～19:00 22時まで予約可
名古屋市中村区名駅3-20-1-5F
0120-819-500
土日・祝日も診療／予約制／無料カウンセリング／各種クレジットカード取扱
お電話の際は「咲楽を見た」とお伝えください
※上記メニューは提携の品川スキンクリニックでもお受けいただけます

LINE@ お得情報配信中!! @scs biyou
最新情報はこちら▶ 品川美容外科 検索
http://www.shinagawa.com
特典多数！BMC（ビューティーメンバーズクラブ）会員募集中！
▶入会方法・詳しい内容はホームページへ！

品川スキンクリニック シミ シワ たるみ
秋の美容ケア特集

NEW TVCM放送中

名古屋院 院長 住田 篤紀 医師
■日本美容外科学会認定美容外科専門医（JSAS）
■日本整形外科学会認定整形外科専門医 他
美容皮膚科の観点より、思わず笑顔が出るような助言と治療を提案いたします。

シミ・くすみ対策

レーザートーニング

レーザートーニング
シミや肝斑、開いた毛穴にも。ホホのみ 初回 2,800円
フォトシルクプラス
ホホ下全体（鼻・鼻下・アゴ除く） 初回 7,400円

毛穴・ニキビ跡対策

美肌エイジングケア治療

美肌エイジングケア治療
スタンダード 顔全体（目の下・目尻・唇除く） 初回 4,170円
ケミカルピーリング
サリチル酸マクロゴール 顔／デコルテ 各 初回 5,830円

小顔治療

1日脂肪取り® 顔やせ

1日脂肪取り® 顔やせ
注射で、お顔の脂肪の分解を促進。 1ccあたり 初回 1,000円 ※5ccまで
プチ小顔（注入法） エラ（片側） 初回 930円

シワ

注入によるプチシワ取り
眉間／目尻（両側）／ほうれい線（片側）／口角（片側） 各1ヶ所 初回 930円

たるみ

ポラリス（引き締めレーザー）
シワやたるみをレーザーで改善。
ホホのみ 初回 920円

パール美肌（美白・肝斑）顔全体 初回 1,980円
機器を使用してお肌の奥深くへ美容液を浸透させます。
ピアスの穴あけ 1年保障
両耳（ピアス代込み）1回 4,840円
ホクロ取り 1年保障 電気メス 直径1mm 4,860円
ラシャスリップス 専用美容液 各色取扱中

わたしに合った治療メニューは？ スマホでチェック!!

症例モニター大募集!! お得! ※詳細はお問合せください

●治療・保障・価格の詳細はホームページまたはお電話にてご確認ください ●表示価格や治療内容は2017年11月2日現在の内容です。予告無く変更となる場合があります ●効果には個人差があります ○当院は自由診療のため公的保険は適用されません

美容外科施術も行なっております　掲載価格は税別です

品川スキンクリニック
美容皮フ科・美容外科

名古屋院 診療時間 10:00～19:00 22時まで予約可
名古屋市中村区名駅3-20-1-3F
0120-056-600
※上記メニューは提携の品川美容外科でもお受けいただけます
土日・祝日も診療／予約制／無料カウンセリング／各種クレジットカード取扱
お電話の際は「咲楽を見た」とお伝えください

LINE@ お得情報配信中!! @sse skin
最新情報はこちら▶ 品川スキンクリニック 検索
http://shinagawa-skin.com
特典多数！BMC（ビューティーメンバーズクラブ）会員募集中！

品川本院／札幌／新宿／渋谷／表参道／銀座／池袋／上野／立川／横浜／大宮／千葉／宇都宮／新潟／名古屋／京都／心斎橋／梅田／神戸／岡山／広島／福岡／熊本／鹿児島／沖縄

Present 読者プレゼント

『**咲さくら楽編集部**』では、編集・企画の充実のため、アンケートを実施しています。お答えいただいた方の中から抽選で掲載商品をプレゼント!郵便はがきに下記①～⑨をお答えいただき、『**月刊咲さくら楽NET名古屋中央版® 編集部12月号プレゼント係**』までお送りいただくか、WEB・LINEから送信ください。
［WEB・モバイルサイト］
http://www.sakura-world.net/present
応募締切／2017年12月末日（当日消印有効）

LINE@からもプレゼントの応募ができます!

トーク画面で「プレゼント」と送信 ▶ メッセージが届きますので「応募はこちらから」をタップ ▶ ご覧になっている「咲楽」を選び、アンケートに答えて応募完了

①あなたの住所・お名前・電話番号・年齢・性別・ご職業
②今月号のご意見・ご感想と本誌で知りたい事
③家計簿をつけていますか?どのような家計簿があるといいと思いますか?
④今年はどのようなデザインの年賀状を作る予定ですか?
⑤身近で起きた珍事件・心温まる話など街ネタ大募集。
※在住市・ペンネーム・年齢・職業を掲載いたします
⑥11月号で利用したクーポンのお店ベスト3を教えてください。
⑦今月号で利用したいユニークなクーポンのお店を教えてください。
⑧本誌【咲さくら楽】をどこで入手しましたか?
⑨ご希望のプレゼント番号

※質問事項の未記入、住所等に不備がある場合は無効となります。ご了承下さい。

咲楽NET LINE@友だち限定!
咲楽サプライズ クーポン
無料配信中!
咲楽NET LINE@の友だちだけに咲楽エリアで利用できるサプライズ クーポンを配信しています。
LINEアプリの「友だち追加」からQRコードを読み込む▶
LINE@ sakuranet

くらし、楽しくキレイに咲かす無料マガジン「さくら」
咲 SAKURA 楽®
12 December 2017
sakura net 名古屋中央版
中区・東区・西区全域・名駅全域・中村区無料全戸配布／
市内主要駅周辺街頭配布／
名古屋市内咲楽（さくら）専用BOX設置／200,000部無料配布
月刊なごや咲さくら楽NET® 12月号第16巻第185号 2017年11月25日発行
編集・発行　株式会社 アドキット インフォケーション
〒460-0002 名古屋市中区丸の内2-14-20 スクエア3F
月刊咲さくら楽NET名古屋中央版® 編集部
tel.052-220-5131（代） E-mail info@ad-kit.co.jp
publisher & creative| 家田 里香

◆10月号プレゼント当選者発表!

① 「南瓜とマヨネーズ」ご招待券
大倉 紫野さん　寺田 美桜さん　中陳 佳帆子さん
② 映画「ドリーム」原作本
工藤 亮さん　山岡 佳枝さん　相澤 栄里さん　ほか
③ イオンシネマ ご招待券
大足 季美江さん　小平 久美子さん　氏家 麻紀子さん　ほか
④ 花フェスタ「秋のバラまつり」ご入園券
磯村 夏澄さん　石川 葵さん　小野 智香さん
⑤ 佐久島クルーズ ペアご招待券
佐藤 愛衣樺さん　藤谷 久美さん
佐久島クルーズ お一人様ご招待券
アンドウ マユさん　岸本 直美さん　西 菜穂子さん　ほか
⑥ マルサンアイ株式会社 ひとつ上の豆乳 6本セット
森谷 一枝さん　川出 順子さん　松浦 優美子さん　ほか
⑦ 愛知県美術館「長沢芦雪展」ご招待券
櫻井 温子さん　佐藤 利衣子さん　木全 規夫さん　ほか
⑧ TOHOシネマズ赤池 ご招待券
加藤 麗子さん　近藤 幹大さん　平井ナタリア恵美さん
⑨ 写真展 オードリー・ヘプバーン ご招待券
櫻井 あゆみさん　緋田 真吾さん　高田 晴奈さん　ほか
⑩ 笠松刑務所 刑務作業品の詰合わせセット
金本 真優さん
⑪ リンパケアサロンLilax 絵本「あかちゃんのくにから」
梶山 真依さん

多数のご応募ありがとうございました。

---

① イオンエンターテイメント株式会社
イオンシネマご招待券 5組10名様

提供／イオンシネマ　関連項目／Information頁

② 美肌脱毛&フォトエステ Domani
脱毛・フォト美顔 VIP無料ご招待券（有効期限／2月末） **5名様**

フォト美顔はワキ、腕、足・顔・VIO（女性のみ）のメニューからお選びいただけます。
提供／Domani 泉店 TEL／052-962-8139
HP／ http://www.domani-group.jp/

③ スターキャット
「勝手にふるえてろ」ご招待券 3組6名様

©2017映画「勝手にふるえてろ」製作委員会

12月23日（土）より センチュリーシネマにて公開
提供／スターキャット
関連項目／Information頁

④ 中京テレビ放送事業局　12/10（日）必着
トミカ博 in NAGOYA～ようこそ!!あたらしいトミカタウンへ～ご招待券 3組6名様
提供／中京テレビ放送事業局
TEL／052-588-4466（平日9時30分～17時30分）
関連項目／Pick Up News頁

⑤ TOHOシネマズ 赤池
鑑賞ご招待券 3組6名様

MX4D® is a trademark of MediaMation, Inc.

11月24日（金）、プライムツリー赤池内に『TOHOシネマズ 赤池』がグランドオープン。愛知県初のアトラクション型4Dシアター「MX4D®」や、超巨大スクリーンの「TCX®」など、最新設備を導入!

住所／日進市赤池町箕ノ手1 プライムツリー赤池4F
（地下鉄鶴舞線「赤池駅」より徒歩4分）
提供／TOHOシネマズ株式会社

⑥ 東海テレビ放送事業部　12/10（日）必着
NAGOYA Christmas Market 2017 500円券 5名様

ヨーロッパさながらのクリスマスマーケットでお買い物ができる500円券をプレゼント!可愛らしいお菓子や小物などが勢ぞろい。是非お出かけください☆

日時／12月9日（土）～25日（月）
平日15時～20時30分
土日祝&12月25日 11時～20時30分
場所／久屋大通公園 久屋広場
入場料／無料（飲食、アトラクションは有料）

過去の様子

提供／東海テレビ放送事業部
tel／052-954-1107（平日10時～18時）
関連項目／Pick Up News頁

⑦ 名古屋ボストン美術館　12/20（水）必着
「ボストン美術館浮世絵名品展 鈴木春信」ご招待券 5組10名様

希少な春信の作品は、ほとんどが海外に所蔵。本物と出会える最高の機会をお見逃しなく。

日時／開催中～1月21日（日）
10時～19時（土・日・祝日は17時まで）
※入館は閉館30分前まで
提供／名古屋ボストン美術館
TEL／052-684-0101
関連頁／Information頁

鈴木春信（女三宮と猫）中判錦絵
明和4-5年（1767-68）頃
William Sturgis Bigelow Collection, 11.19508
Photograph © Museum of Fine Arts, Boston

⑧ 名古屋市博物館
レオナルド・ダ・ヴィンチと「アンギアーリの戦い」展 ～日本初公開「タヴォラ・ドーリア」の謎～ご招待券 5組10名様

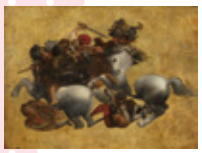

失われたダ・ヴィンチの大壁画「アンギアーリの戦い」。その中心部を描いた板絵を手がかりに、壁画の謎に迫ります。

作者不詳（レオナルド・ダ・ヴィンチに基づく）
《タヴォラ・ドーリア》 ウフィツィ美術館
Gabinetto Fotografico delle Gallerie degli Uffizi

日時／1月13日（土）～3月25日（日）
9時30分～17時
※入館は閉館の30分前まで
提供／名古屋博物館
TEL／ 052-853-2653
関連項目／Information頁

⑨ 名古屋市科学館
特別展「恐竜の卵 ～恐竜誕生に秘められた謎～」ご招待券 5組10名様

日本初公開の資料や最新研究を踏まえ、産卵から孵（ふ）化まで「恐竜の誕生に秘められた謎」に迫ります。

日時／開催中～2月25日（日）
9時30分～17時
※入館は閉館の30分前まで
料金／大人1,400円、高・大生800円（要学生証）、小・中生500円

復元画／月本佳代美

提供／名古屋市科学館
TEL／052-201-4486
関連項目／Information頁

⑩ 名古屋市美術館
シャガール展 三次元の世界 ～キャンヴァスから飛び出す恋人や動物たち～ ご招待券 5組10名様

シャガールのあまり知られていない彫刻と陶器などの立体作品を絵画と併せて紹介する展覧会。

日程／12月14日（木）～2月18日（日）

《誕生日》1923年 油彩／キャンヴァス
AOKIホールディングス蔵
©ADAGP,Paris & JASPAR, Tokyo,2017,Chagall®E2663

提供／名古屋市美術館
TEL／052-212-0001
関連項目／Information頁

⑪ 芳賀 久美子
海へ砂漠へ ―浦島花子のツアー旅日記― 2名様

（1,000円・税抜）

小さな舞台で、バンド演奏。歌い手の女性の、見事なスタイル、ハスキーな声。合わせてフロアで踊る人がたくさん。着物姿の花子も、体がうきうきして、気が付けば汗だくで踊りまくっていた。なんと男性からも誘われて一曲。75歳でも声をかけられて、自分でも恥ずかし嬉し。（本文より）75歳の「浦島花子」が、単独でツアーに乗り込んだ!心のままに描いた痛快♪旅エッセイ。著者は愛知県一宮市在住1941年生まれの作家、芳賀久美子氏。

提供／芳賀 久美子

⑫ 望月生活館
Jacko Jun 補正クリーム「JJシルキーアップ パーフェクトカバーUV」 5名様

瞬時に肌の凹凸をカバーして、ひと塗りでくすみのないたまご肌に。シルクセリンパウダーが余分な皮脂を吸着し、一日中化粧直し不要のさらさらシルク肌。超敏感肌の肌保護にも最適。

内容量30g　5,940円（税込）

提供／薬・化粧品の望月生活館 名古屋中区大須4-10-11
クリエイトセンタービル1F　TEL／052-253-9888

※プレゼントは当選者の方へ直接お届けいたしておりますが、一部咲楽（さくら）編集部での受け渡しになるものもございます。ご了承下さい。

咲さくら楽配布エリア、一気に拡大中!!東海エリア全146.5万部!咲さくら楽NET名古屋中央版 全20万部!!

名古屋ガーデンクリニック

ドクターカウンセリング
無料実施中

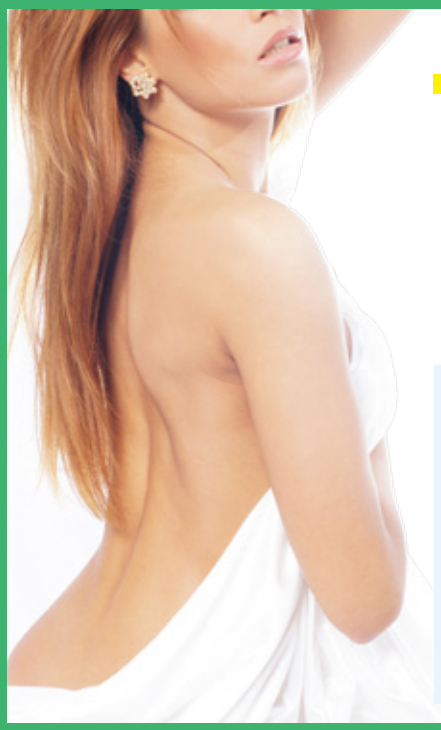

脂肪吸引で楽ヤセ！

脂肪吸引（シリンジ法）

二の腕	90,000円
上下腹 ウエスト	350,000円
内ももすっきりコースor 外ももすっきりコース	各250,000円

魅惑の豊胸

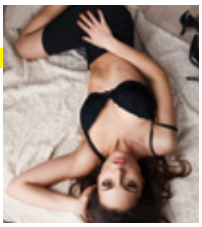

豊胸（脂肪注入法）

190,000円 +脂肪吸引代	
バッグ挿入法	600,000円 1DAY豊胸術
ヒアルロン酸注入	280,000円 両胸 60cc

目の下のクマに！オートファイバー

ご自身の脂肪を目の下に注入することで、たるみやクマを改善します。ほうれい線にも効果的です。

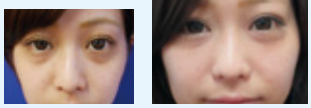

1部位 120,000円～

たるんだ肌をリフトアップ！シルエットソフト

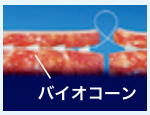

向かい合うように並んだバイオコーンが皮下組織をがっちりと掴んで、お肌を立体的に引き上げます。

メスを使わない / 腫れ・痛みが少ない / 効果が長持ち / ダウンタイムが短い

1本 75,000円

デリケートゾーンのケアは女性の新常識！

デリケートゾーンのケアも今では当たり前となっています。人には相談しにくい悩みだからこそ、お気軽にご相談ください。

小陰唇縮小	200,000円
膣縮小	200,000円～
黒ずみ除去	10,000円～

理想の目元に♡目の整形

目頭切開・目尻切開 各110,000円

二重埋没法2点留め 20,000円～

ワキガ・多汗症治療に

スソワキガ（デリケートゾーンのニオイ）、チチガ（乳輪のニオイ）にも効果的♪

ビューホット 300,000円

タトゥー除去

最適な方法をご提案します。

レーザー治療 / 皮膚移植・植皮 / 切除法 / 剥削法

10,000円～

発毛医療AGA・FAGA治療

同院では男性、女性ともに治療可能です。

内服薬 / 外用薬 / メソセラピー

月々5,000円からスタートできます！

名古屋ガーデンクリニック
美容整形・美容外科・ボディデザイン・アンチエイジング
東京院（池袋・品川）・横浜院・大阪院・福岡院
〒460-0008愛知県名古屋市中区栄3-27-18ブラザー栄ビル6F
朝9:00～夜10:00（土・日・祝日も対応しています）

FREE 0800-813-9233

24時間メール相談 info@garden-clinic.net

ガーデンクリニック 検索

ザ・ホワイトデンタルクリニック THE WHITE Dental Clinic 名古屋院

ザ・ホワイトデンタルクリニックの3つポイント

短時間 / 少回数 / 無痛麻酔

歯科恐怖症の方、嘔吐反射の強い方でも熟睡状態で治療が受けられます。

恥ずかしがらずにまずはご相談下さい!!

ザ・ホワイトデンタルクリニック 草山 昂甫先生

虫歯治療

どんなにボロボロの虫歯でも1回目できれいに。何本も同時治療なので少回数。

小さな虫歯	1本 10,000円	分割払い可
大きな虫歯	1本 80,000円	分割払い可

歯並び治療/セラミッククラウン

どんな歯並び、出っ歯、受け口でも1回目の治療時には治ります。

1本 80,000円 分割払い可

インプラント

顎の骨に人工的な物質を埋め込み、人工歯根上に義歯を被せる治療です。

1本 300,000円 分割払い可

見えない入れ歯（スマイルデンチャー）

金属の留め金が無いから入れ歯とは気付かれません。

150,000円 分割払い可

ザ・ホワイトデンタルクリニック THE WHITE Dental Clinic

ザ・ホワイトデンタルクリニック名古屋院
東京院（池袋・品川）・横浜院・大阪院・福岡院
愛知県名古屋市中区栄3-27-18ブラザー栄ビル6F

FREE 0800-813-9236

電話受付時間 朝9:00～夜10:00（土・日・祝日も対応しています）

24時間メール相談 dental@biyou-info.com

●同院では医療保険の適応外となりますのですべて実費負担になります。●メール受信拒否をされている方へ…@biyou-info.comをドメイン登録してください。●医療ローンクレジットカード分割払いOK!! ●その他、さまざまな治療を行っております。ぜひ、お問い合せください。

sakura net 名古屋中央版はマガジン版から

咲楽 SAKURA Web版へ移行します

※マガジン版名古屋中央版咲楽は休刊となります

次号2018年1月号より
従来のペーパーマガジンからウェブ版地域ポータルへ完全移行!

より楽しく充実した内容で、ウェブ版ならではの旬の名古屋情報をお伝え!「日本語」「英語」「中国語」のマルチリンガル対応で、名古屋で暮らす人、名古屋で遊ぶ人、名古屋で働く人、すべての人に必要な情報をどんどんお伝えします!

マガジン版のご愛読者の皆様、誠にありがとうございました。

Web版 咲さくら楽

sakura world.net
サクラワールド

Web版 咲楽の特徴

名古屋生活人、名古屋ワーカー、外国人観光客など、名古屋の情報が必要な多くの方々に、本当に必要な生活情報やお得情報、また名古屋のトレンドを発信します!

名古屋観光名所
名古屋工場や施設体験型観光
名古屋おみやげ
名古屋グルメ

20選

トップの名古屋トレンド紹介など
トラベラーと生活者に役立つ情報を満載でお届け!

このまちのグルメポータルサイト
グルメサクラ
gourmet.sakura-world.net

食べログ

実名口コミNo.1グルメサービス
Retty

グルメポータルの連携で、
真の人気店を潜入ルポ!
人気の秘密に迫ります。

咲楽NET さくら × LINE@

今すぐ友だち登録!

名古屋市内のLINE@アカウント提携店情報企画と、
新規LINE@アカウントを作ったお店の情報を掲載!
独自のプレゼント企画も◎!
咲楽LINE@アカウントにご登録いただけば
定期的にお得情報を発信します!

パパママが必要とする
幼稚園、学校情報
盛りだくさん!

名古屋市行政から
発信される
必要な生活情報を
まとめて掲載!

求人情報を無料解放
企業やお店と求職者が
コミュニケーションできる
幅を広げます!

もちろん従来の
名古屋咲楽情報は、
そのまま満載でお届け!

知りたい情報、
楽しい情報、
見つけた情報などを
お伝えください!

あなたの個性、あなたの「知りたい」にまっすぐ届く名古屋情報地域ポータル**「名古屋情報咲楽ウェブ」**をぜひご活用ください。

千種区名東区CITY版咲楽、岐阜市CITY版咲楽、大垣市CITY版咲楽、ぎふ咲楽、西尾張咲楽、西三河咲楽、セブナビサクラはマガジン版を引き続き発行します。

こちらも併せて
ご愛顧のほど、
よろしくお願いします

ad-kit.
株式会社 アドキット インフォケーション
http://www.ad-kit.co.jp/

名古屋支社
名古屋市中区丸の内2-14-20 スクエア3F
mail:nagoya@ad-kit.co.jp
tel.052-220-5131

三河安城支社
安城市新明町4-7
mail：anjo@ad-kit.co.jp
tel.0566-71-2057

尾張一宮支社
一宮市末広1-14-6
mail:ichi@ad-kit.co.jp
tel.0586-48-4870

岐阜本社
岐阜市下奈良1-1-8
mail:gifu@ad-kit.co.jp
tel.058-268-7577

買取価格に自信

創業60年の実績

質ウエダ UEDA

PAWN BUY & RESALESHOP

名古屋駅前店

ピンチロッカー＆買取

ただ今、OPEN記念特別査定で高価買取中

＋

1,000円キャッシュバック

OPEN!

『ごひいき』にして頂きたいから、安い査定額はつけません。

質ウエダ
イメージキャラクター
まねだ聖子

ユニモール出口
U2・U4からスグ

査定価格・接客対応
質手数料を他店と比較
してください！どこよりも
ご満足頂ける自信が
あります！

買取価格なんて、「どこのお店も似たり寄ったり」だと思いっていませんか？

質ウエダは違います！

POINT1 自社独自の幅広い販売ルート

質ウエダだからこその査定価格

POINT2 経験豊富な専門鑑定士

各分野専門のベテラン鑑定士が査定

POINT3 最新相場を常にチェック

最新相場と10年以上の当社データを常にチェック

だから他店よりも高く買い取れます

質ウエダ

名古屋駅前店

TEL052-571-2277

ueda78.co.jp

質ウエダ

10:00～21:00

名古屋市中村区名駅3丁目29-19 名駅永田ビル2F
「名古屋駅」より徒歩1分（ユニモール出口U2・U4からすぐ）
定休日:年中無休（年末年始を除く）

質屋営業許可番号　第54105170010A号／愛知県公安委員会　古物営業許可番号　名第541420A06300号(旧:名第0A06300号)／愛知県公安委員会　ジュエリーコーディネーター、ウォッチコーディネーター在籍

名古屋駅前店オープン記念4大特典

ご来店にて無料査定をお申込みいただくと…

- 特典1　オープン記念特別査定にて高価買取
- 特典2　1,000円分キャッシュバック（駐車場代または交通費）
- 特典3　サントリーのトクホ飲料プレゼント
- 特典4　粗品プレゼント

※なくなり次第終了させていただきます。
※特典2・4は買取成立時に限ります。

くらし、楽しく キレイに咲かす 無料マガジン 咲く楽 SAKURA [12月号]
月刊咲くら楽NET名古屋中央版 12月号 第16巻第185号 2017年11月25日発行 名古屋市内20万部 中区・東区・西区全域・名駅全域・中村区無料全戸配布・名古屋市内店頭設置
編集・発行●株式会社 アドキット インフォケーション 〒460-0002 名古屋市中区丸の内2-14-20 スクエア3F 咲くら楽NET事業部●052-220-5131
Copyright(c)本誌記事の無断転用を禁じます。※掲載広告内容の責任については広告主が負うものとします。

NATURAL GARDEN

モデルハウス G棟LD

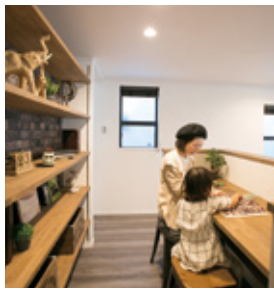

JUST no IE

IRODORI no MACHI

ジャストの家 瀬戸東山町 ナチュラルガーデン

桜並木のほとりに緑溢れる全19区画

建売住宅 6区画 3,390万円～
子育てや家事に配慮した注文住宅クオリティの建売

建築条件付き 宅地 13区画 1,280万円～
完全自由設計。こだわりを叶える注文住宅

G棟

3LDK
+ Study Space
+ Mama Room
+ Pantry
+ W.I.C.

土地面積 147.18㎡（44.52坪）
建物面積 110.15㎡（33.31坪）

■販売価格 **3,470万円**（税込）

《 ママに嬉しい提案がギュッと詰まった家 》

玄関に手洗いを設置。帰宅してすぐに手が洗える。

スキップフロアのスタディスペースで空間を活用。

パントリー収納で散らかりがちな
キッチンまわりもスッキリ。

家事に便利なママルームは、
洗濯機～バルコニーの導線上に配置。

Debut!

はじまりは、桜並木の寄り添う
奇跡のような南垂れの丘との出逢いから。
この地に相応しい街並を創造し、
より豊かで充実した時間をお届けするために
街区設計からマテリアルに至るまで、丹念に作りこみました。
あなたらしく生きるこだわりのライフスタイルに応えて、
心地よい、ひとつ上の暮らしを叶える街が誕生します。

スタッフが常駐しておりませんので、資料のご請求・ご見学のご予約は、フリーダイヤルもしくはホームページからお問い合わせください。

〈物件概要〉●所在地／愛知県瀬戸市東山町1丁目138-21●交通／名鉄瀬戸線「水野」駅徒歩14分●総区画数／19区画●総面積／3,142.37㎡(950.56坪)●土地面積／147.18㎡(44.52坪)～242.47㎡(73.34坪)●用途地域／第一種低層住居専用地域●地目／宅地●建ぺい率／60%●容積率／100%●土地権利／所有権●施設／中部電力・都市ガス・公営上下水道●接道／南西側幅員約5.8m、北西側幅員約4.6～6.2mの公道に接道●売主／株式会社ジャスト 〒470-0136 愛知県日進市竹の山1-2104 TEL.0561-75-6656、FAX.0561-75-6662 宅地建物取引業:愛知県知事(4)第19536号、建設業:愛知県知事許可(般-28)第73398号、二級建築士事務所:愛知県知事登録(ろ-28)第6998号、(公社)全国宅地建物取引業保証協会、(公社)愛知県宅地建物取引業協会会員、東海不動産公正取引協議会加盟、リノベーション住宅推進協議会加盟●取引態様／売主●広告有効期限／平成29年12月末日■宅地分譲概要●販売区画数／11区画●販売価格／1,280万円～1,530万円●現況／造成済●建築条件／有●引渡時期／即可※建築条件付土地…土地売買契約締結後2ヶ月以内に株式会社ジャストと住宅請負契約を締結していただくことを条件として販売します。この期間に住宅を契約しないことが確定した場合、土地売買契約が白紙となり、受領した金額は全額無利息でお返しいたします。■新築分譲住宅概要●販売戸数／4戸●建物面積／101.03㎡(30.56坪)～114.71㎡(34.69坪)●構造・階数／木造地上2階建て●販売価格／3,390万円～3,550万円●完成時期／平成29年6月(E・G棟)平成29年9月(I・J棟)

注文住宅会社がつくる分譲住宅
ちょうどいい家、ちょっといい家。
ジャストの家
make your "just" life style

〈売主〉株式会社 **ジャスト**
〒470-0136 日進市竹の山1-2104
●営業時間／10:00～18:00 ●定休日／火・水
0120-716-656
ジャストの家

有効期限：2017/12/31
モデルハウスへご来場の上、
アンケートご記入の方に
オリジナル
ドリップコーヒーバッグ
プレゼント ※1回限り
＊コピー可 ＊1組1枚使用可 ＊他券併用不可
ジャストの家 0120-716-656

ジャストの家
オリジナルドリップコーヒーバッグ
咲く楽クーポン17.12月号

環境に優しいインクを使用しています。VEGETABLE OIL INK